

柏屋町文化協会で作られたコーナーです。

写団柏屋 黒木鹿雄氏
=第38回糟屋地区美術展の審査委員に=
黒木氏は、同美術展に5回以上入賞しており、昨年より審査対象から外す無鑑査者になっていました。今回、福岡県美術協会の推薦により決定しました。

部の紹介

◆ 柏屋カラオケ夢の会



夢の会も12年目になります。C教室が新しく文化協会に所属することになりました。夢の会の会費は心が一つにまとまっています。歌は人生の思い出として今の一時を大事に楽しんでいきます。歌の時間も自由で行動ができて、だれもわがままを言う人はいません。一か月に二度の練習日を楽しみにしています。自分勝手な心の人が入会することはできませんが、一度見学に来てください。

歌を学ぶ事がほんとうに楽しいことだと実感できます。

- 練習場所 長者原中区公民館
- 時間 午前10時より午後5時まで
- 連絡先 森本進 ☎(938)4902

◆ 瑛地若会 昼の部B教室

日ごろの生活から少し離れて、歌謡曲・民謡の歌に合わせて好きな踊りを楽しんでいるグループです。なかなか覚えの悪い私どもですが、一つ一つ気長に丁寧に、みんながわかるまで御指導していただいています。

また、出来上がった踊りは、文化協会の舞台発表や文化祭



12月には、一年間のおさらい会があり発表しています。頭や体を使つてのストレッチ解消法です。いつまでも健康で若々しさを目指して励んでいます。

ます。興味をお持ちの方、老若男女問いません。いつでも教室へお立ち寄りください。一同、心よりお待ちいたしております。

- 講師 深山 喜幸
- 日時 第1〜第4火曜日 午後1時〜午後3時
- 場所 サンレイクかすや和室1
- 連絡先 鈴木 勝子 ☎(93)91202

◆ 泉流 雀の会

雀の会のメンバーは、中学1年・小学4年・小学1年の3名です。踊りの練習を見て私も習いたいと今に至っています。実は小学4年と1年生は私の曾孫にあたります。毎週土曜日午後



より踊りのけいこをしています。扇子の持ち方、上手に下手に、回つて一生懸命に習っています。学校の勉強そして踊りのけいこにと楽しく習っています。機会がありましたら、一度見にきてください。

- 講師 山口登喜枝
- 日時 第1〜第4木曜日 午後7時〜午後10時
- 場所 柚須文化センター
- 連絡先 山口登喜枝 ☎(62)25026

◆ 花道歌謡会

平成21年8月8日に、カラオケステージ花道を開店いたしました。それと同時に、花道歌謡会を開設し、おかげさまで一年を迎えることができます。

花道歌謡会は、個人レッスンのみ月に2回行っております。遠くは長崎からレッスンを受けに来られています。会員の皆さんは、楽しさの中にも、少し厳し

い練習を行いながらも、他の人より少しでも上手に歌えるように努力しています。

生徒の発表会と、大勢の歌仲間との交流を兼ねて、5月2日(日)に、サンレイクかすやのさくらホールで、歌の集いを盛大に開くことができました。関係者の皆さまには、深く感謝とお礼を申し上げます。

8月8日(日)には、須恵町のアザレアホールにて、会発足一周年の記念祭を開催いたします。

- 練習内容 個人レッスン 公開レッスン
- 練習日 日曜〜土曜 午前11時〜午後1時、午後5時〜午後7時
- 練習場所 カラオケステージ 花道
- 連絡先 梶川 純子 ☎090(2852)9032



国民健康保険加入の皆さまへ

平成22年4月から国民健康保険税が一部変更になりました。

①国民健康保険限度額の変更

	平成21年度	→	平成22年度より
医療分	47万円		50万円
支援分	12万円		13万円
介護分	10万円		10万円
計	69万円		73万円



②倒産・解雇などによって離職された方に、平成22年4月から国民健康保険税が一部軽減される場合があります。(軽減を受けるには、申請が必要です。)

詳しい説明は、粕屋町総合窓口課 国民健康保険担当にお尋ねください。
☎(938) 2311 内線447



翌朝、上がった雨に
一安心。観光バスで大
観望や阿蘇
神社などを
巡りました。
雄大な景色

6月12日(土)・13日(日)、
ばーる会の研修旅行に参加
しました。場所は熊本県阿蘇
予報では確実に雨になるとい
う曇り空の下、博多駅を出発
して昼過ぎに宿泊先のホテル
に到着。
朝食の後、早速、研修開始。
まず、歌を歌いながらの手話
の講習。その後、自分の手や
足を使って自分の体をほぐす
「セルフ整体」を教わりました。
ゲームを交えた楽しい夕食
後は、ゆっくりおしゃべりを
して過ごし、予報通り降り始
めた雨の音を聞きながら就
寝・・・。

に歓声を上げ、豊富な湧き水
でのどを潤し、名物の揚げた
て馬コロッケも食し、大満足。
その他にも数々のラッキー
に恵まれて、みんなの日ごろ
の精進の賜物・・・と自画自
賛しながら帰途に着きました。

研修旅行を終えて



粕屋町ボランティアだより

No.116



「新老人の会」
フォーラム2010
エルガラホール
に参加して
舞台上上がると大きな拍手
が聞こえてきて、ドキドキし
ました。練習の後でみんな少
し疲れていたけれど、私たち

「新老人の会」
フォーラム2010
エルガラホール
に参加して

ばーる会 田中カナエ

を
見
て
く
れ
て
い
る
お
客
さ
ん
の
期
待
に
応
え
ら
れ
る
よ
う
に
一
生
懸
命
3
曲
演
奏
し
ま
し
た。
最
後
に
ア
ン
コ
ー
ル
も
か
か
り
、
4
曲
目
も
演
奏
し
て
た
く
さ
ん
の
拍
手
を
も
ら
い
ま
し
た。
太
鼓
を
片
付
け
て
い
る
時
も
「
良
か
っ
た
よ
」
と
か
「
上
手
や
っ
た
よ
」
と
い
っ
て
も
ら
え
て
こ
れ
か
ら
も
頑
張
ろ
う
と
思
い
ま
し
た。
粕
屋
太
鼓
 ガ
イ
ヤ
の
響
、
ソ
ニ
ア
 定
成
綾

ボランティアセンターより 講演会のお知らせ

- 日時 9月5日(日)午前
10時30分～正午
- 場所 サンレイクかすや
多目的ホール
- 講師 瀧井医院 瀧井宏隆
院長
- 講演内容 「いつまでも美
しく若さを保つ養生法」
皆さまお誘い合わせの上、
多数の参加をお待ちしてい
ます。

九州自動車道 太宰府IC～筑紫野ICの工事により、渋滞が予想されます。 9月1日(水)～12月22日(水)

9月1日(水)から11月28日(日)まで、九州自動車道太宰府IC～筑紫野IC間で、大規模リフレッシュ工事のため、上下線各3車線の道路を各2車線に規制します。

また、引き続き11月29日(月)から12月22日(水)まで、中央分離帯工事のため、縮小3車線規制になります。

工事期間中、平日の通勤時間帯や土・日・祝日の混雑時に渋滞が最大で約25km(福岡IC付近～久留米IC付近)に達することが予想されます。

高速道路の渋滞を避けた車両が一般道路へ迂回し、混雑することも予想されます。

工事期間中大変ご迷惑をおかけしますが、ご理解とご協力をよろしくお願いします。

●工事の問い合わせ フリーコール ☎0120-112-774

9月1日(水)～11月28日(日)=24時間(土・日・祝日を含む)、

11月29日(月)～12月22日(水)=午前9時～午後5時

(土・日・祝日を除く)

●工事専用ホームページ <http://mukaizano.west-nexco.jp/>
西日本高速道路(株)九州支社

規制ステップ

縮小2車線規制 9月1日[水]→11月28日[日]

上下線ともに大規模な渋滞が予想されます

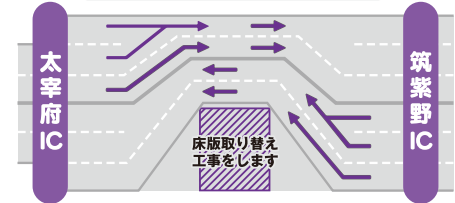

6車線を4車線に規制し、上り線と下り線の床版取り替えを順に行います。
※床版の全面取り替えと舗装が完成するまで工事箇所は通行できません。
※工事期間は、天候などの影響により変更する場合があります。

縮小3車線規制 11月29日[月]→12月22日[水]

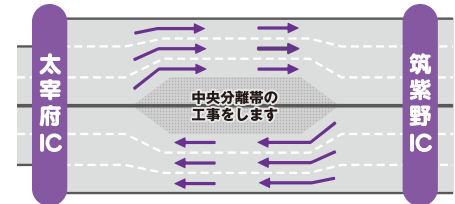

片側3車線を確保しますが通行幅が狭くなります。



商工会コーナー

No.77

経営なんでも相談会開催

税務・労務・金融・資金繰りなどの相談会を開催します。

●日時

8月18日(水)

午前10時～午後4時

●場所 粕屋町商工会

●専門相談員 税理士ほか

※相談は無料です。ご相談の秘密は厳守いたします。

●予約・問い合わせ

粕屋町商工会まで

☎(038)2456

本セミナーでは、「適切な会計処理による決算書」を作成することの意義・必要性和それを業務に活かし、経営力を高めるためのポイントについて解説いたします。

●テーマ 不況に打勝つ事業計画の作成と経営強化の体質づくり

●対象 中小企業の経営者、財務担当者など

●日時 8月26日(木)

午後6時30分～午後8時30分

●会場

サンレイクかすや 多目的ホール

●定員 50名

●受講料 無料(教材費含む)

●主催 粕屋・志免・久山町商工会、(独)中小企業基盤整備機構

●共催

(社)中小企業診断協会

●申込み 後日配布の新聞折込チラシ又は粕屋町商工会ホームページをご確認ください

このコーナーに関するお問い合わせは、
☎(038)2456「粕屋町商工会」まで

やう (<http://www.kasuya-shokokai.or.jp/>)

※なお、9月8日(水)にも同様のセミナーが須恵町地域活性化センターで開催されますので、ご都合のよい方で受講ください。

●問い合わせ 粕屋町商工会まで

「商品券取扱加盟店」募集

商品券の利用拡大と地元商工業の活性化のため「商品券取扱加盟店」を募集しています。

●一般加盟店登録

粕屋町商工会員が条件です。

※粕屋町商工会が発行するすべての商品券の取扱いが可能です。

●プレミアム付商品券加盟店登録

粕屋町商工会員でない方も可能ですが、登録料3千円。

●登録方法 取扱契約書の締結が必要です。

●問い合わせ 粕屋町商工会まで

経営状況を的確に把握するためにはその実態を表す信頼性ある決算書類が不可欠です。



中小企業会計 啓発・普及セミナーのご案内

いちいちきゅうだより

住宅用火災警報器は、設置しましたか。
住宅用火災警報器があなたの命を守ります。

全ての住宅に住宅用火災警報器を設置することが義務付けられています。住宅火災による死者が増えています。あなたの命を守る住宅用火災警報器を安全・安心のために、早期に設置しましょう。

■住宅火災の怖さ

住宅火災の怖ろしいところは、自分の知らないうちに燃え広がっていることです。「調理中、目を離している間に油に引火した」「タバコの吸殻がカーペットに落ちたことに気付かなかつた」など、不注意が原因となるばかりではありません。「テレビなどの家電から出火した」「ストーブ（ヒーター）がいつのまにか倒れていた」など、不可抗力による火災もあります。「自分は大丈夫」「そんなことはありえない」と思う方もいるかも知れません。

あなたは、知らないうちに発生した火元にどうやって対処しますか。

■住宅火災で亡くなった方のうち、6割が火災の発見が遅れたことによりです。

火災により亡くなった方の約9割が住宅火災によりです。また、住宅火災により亡くなった方の約6割が火元の発見が遅れたことによりです。火災が起きたことに気付かなければ、消火する時間ももちろん、逃げる機会さえ失ってしまいます。

火災による死因原因

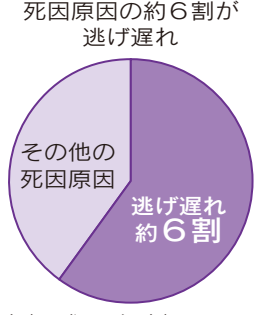

建物火災による死者

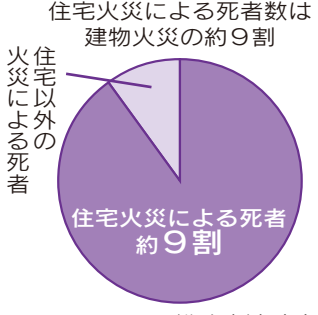

※総務省消防庁資料（平成19年中）

■住宅用火災警報器が設置されていたので火事にならなかった事例

（事例1）1階の台所から出火。2階で就寝中の居住者が、階段の住警報器の鳴動に気づき、119番通報し、避難できた。

（事例2）居住者が寝たばこをしてしまい、ふとんから発煙し、寝室の住警報器が鳴動。気づいた居住者が、ふとんを風呂場へ持って行き、浴槽の水に浸し、大事に至らなかった。

（事例3）就寝中、掛け布団が電気ストーブに触れ、ふとんを焦がし、寝室の住警報器が鳴動。

（事例4）居住者が調理中に就寝してしまい、鍋から発煙し、台所と寝室の住警報器が鳴動。隣人が警報音とおいを確認し、119番通報。

●住宅用火災警報器に関する問い合わせ
 ▼柏屋南部消防組合消防本部 (035) 5111
 ▼住宅用火災警報器相談室 フリーダイヤル 0120-0565-911

CO（一酸化炭素）中毒事故の注意事項について

業務用厨房施設において、CO（一酸化炭素）中毒事故が後を絶ちません。昨年も全国で18件（都市ガス6件、LPガス12件）のCO中毒事故が発生しています。当消防本部では、これから冷房機を使用する夏期を迎えることから、注意事項の啓発を行っています。厨房内のガス機器によるCO中毒などの事故を防ぐため、以下についての確認をお願いします。

- 確認してください。**
- 取扱い説明書をよく読んで正しい使用方法を確認する。
 - 必ず換気を行う。（冷暖房機の使用時期でも、室内を密閉した状態で機器を使用しない。）
 - 使用中は火から離れない。
 - 火を消したらガス栓も確実に閉める。
 - ガス機器・換気設備は日ごろから手入れする。（特に台風・地震・積雪後は排気筒の異常を確認する。）
 - 万一のガス漏れや不完全燃焼に備えてガス警報器を設置する。
 - 排気ダクト・換気扇・機器などの給排気部が、油・ほこり・ダンパーなどでふさがれていないか確認する。
- ※消防本部ホームページでも、掲載しています。ぜひご覧ください。
<http://www.kasuyanambu-shobo.jp>

**消防職員募集
 （柏屋南部消防組合）**

- 募集職種 消防吏員
- 職務 消火、救助、救急活動並びに火災予防などの消防行政に関する職務全般
- 採用予定人員 1人
- 受付期間 8月2日（月）から9月3日（金）まで
- 受験資格
- ▼昭和60年4月2日から平成5年4月1日までに生まれた人
- ▼高等学校以上を卒業した人（平成23年3月卒業見込者を含む）

- ※日本国籍を有しない人及び地方公務員法第16条に該当する人は受験できません。
- 試験日 10月17日（日）
- 試験会場 中部消防署（柏屋町大字上大隈55-1）
- 問い合わせ 011-2204 志免町大字田富170 柏屋南部消防本部総務課 (035) 5111
- ホームページ <http://www.kasuyanambu-shobo.jp>

身体障がい者(児) 巡回相談のお知らせ

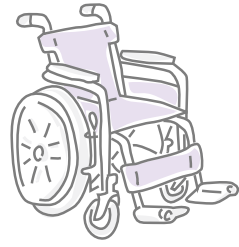

県の障害者更生相談所では、身体障がい者の巡回相談を次のとおり行います。

●日時 8月17日(火)

受付時間 午前9時30分～午後2時
実施時間 午前10時～午後3時

●場所 須恵町地域活性化センター2階 須恵町大字上須恵1-167-30(032)6300

●対象者

・身体障害者手帳所持者

●巡回相談の内容

・肢体不自由の補装具費の支給についての要否判定、処方及び適合判定

※平成19年度から、身体障害者手帳(肢体不自由、聴覚障害など)の診断書の作成及び補聴器などの支給についての判定がなくなっています。

●持ちこたえもの

印鑑

・身体障害者手帳

・補装具再交付の場合は、前回交付補装具

●問い合わせ

粕屋町介護福祉課
☎(032)2311 内線5505509

歴史講座受講生募集

幕末から明治へと世の中が大きく変わろうとした激動の時代、全国に先駆けて「県」が設置された福岡県。時代を動かした人物や事件に焦点を当て、近代の歴史について学べる歴史講座を開催します。

●テーマ 「福岡藩から福岡県へ 近代の激動」

●講師 石瀧 豊美氏(福岡地史研究会会長)

●日程と内容

▽第1回 9月4日(土)

十一代藩主黒田長濤(ながひら)の時代 「薩摩島津家から来た養子」

▽第2回 9月18日(土)

筑前勤皇党の壊滅「慶応元年乙丑(おとせ)の獄」

▽第3回 9月25日(土)

福岡県の誕生「薩摩藩置県・大

区小区制

▽第4回 10月9日(土)

明治6年筑前竹槍一揆「10万人が参加した一揆」

▽第5回 10月23日(土)

明治10年福岡の変「福岡土族の反乱」

※いずれも午前10時～正午までのホール

●場所 サンレイクかすや多目的ホール

●募集定員 定員140名 受講料は無料です。(ただし、全講座を通じて受講できる方)

●申し込み方法 粕屋町立歴史資料館へお申し込みください。

●募集期間 8月3日(火)～8月27日(金)

〒811-1231 粕屋町若宮一丁目1番1号 ☎(032)2984 FAX(032)0733(電話)土・日は不可

●申し込み方法 FAX・往復はがきでの申し込みは住所・氏名・電話番号を明記してください。

※会場と申し込み先が異なりますのでご注意ください。



6月の行事

●老ク連21支部の会員から善意の提供を受けたタオル1740枚を配布。

6月1日定例理事会終了後役員4名、女性部長3名と役場の2台の車に分乗。タオルを積んで、幼稚園・小学校・保育園・緑の里を訪問し、タオルを配布。大変喜ばれました。

●老ク連会長・女性部長の研究一泊旅行を行う

6月10日(木)～11日(金)、湯布院方面に会長16名(6名欠)、女性部長20名(1名欠)合計38名(執行部2名)は、好天に恵まれ和気あいあいのなか、全員無事に一泊研修を終えることができました。また、後藤会長からは「持ちつ持たれつ」の精神を培い任期中明るく元気に職務に務めて欲しい」とのお話がありました。

●粕屋町生涯学習研修会

平成22年度社会教育計画説明会が、6月13日(日)、サンレイクかすやで行われ、老ク連より後藤会長、安河内・山田副会長、江頭体育部長、山田定雄総務部長が出席。

8月の行事予定

3日(火)
8月定例理事会
10:00 粕屋町福祉センター



税務証明書などの取得や閲覧の際に本人確認ができる身分証明書などの提示をお願いします。

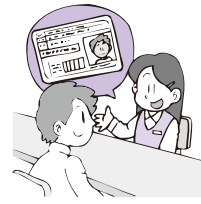

本人になりすまし、第三者が不正に個人情報を取得・閲覧することを防ぎ、個人情報保護するため、本人確認を実施しています。

確認方法としては、写真付きの官公署などが発行する証明書（運転免許証・住民基本台帳カード・パスポートなど）の提示が必要です。お持ちでない場合は、健康保険証・年金手帳などの提示で本人確認をさせていただきます。

また、ご本人以外で、ご家族や代理の方が請求される場合は委任状と代理の方の写真付きの身分証明書などが必要です。

詳しくは、粕屋町税務課（☎938-2311 内線424・425）にお問い合わせください。

粕屋町安全速報

～安全安心、まちづくり粕屋町～



アツイ夏 蒸し暑く寝苦しい夜

窓を開けたままで寝ていませんか。

暑くなるにつれて侵入盗（空き巣・居空き・忍び込み）が増加しています。

空き巣・居空き・忍び込みなどの犯罪は、一歩間違えれば強盗、強姦、殺人などの重大事件に発展する虞おそれがあります。

また、お盆休暇を利用してのご先祖様の供養や家族旅行・レジャーにと、家を空けられる機会が多くなるのに伴って盗難（空き巣）の被害も多くなります。

一戸建て住宅での侵入口は、玄関や窓から侵入されているのがほとんどですが、4階以上のアパートやマンションなどでは玄関からの侵入が多くなっています。

侵入方法は、ドライバーやバール・ドリルなどを使って短時間で開錠破壊して侵入しています。

侵入に5分以上を要すると7割近くの犯罪者は犯行をあきらめますので、防犯性能が高い鍵前を取り付け、ワンドアツロックにして侵入に5分以上を要するようにしましょう。

犯罪者は、鍵をかけていても鍵を壊したり、ガラスを割って屋内に侵入します。

鍵をかけていなければ家の中に侵入してくるのは当然のことです。

財産だけを盗まれるならともかく、命まで取られたら取り返しがつきません。

テレビや新聞の報道を見ても「私の家は大丈夫だろう、2階だからカギをかけてなくてもいいだろう」という気持ちでは、いけません。

犯罪者は、他人の家に入る前に必ず下見をしています。日ごろからの犯罪意識が大切です。

粕屋町内の犯罪発生状況

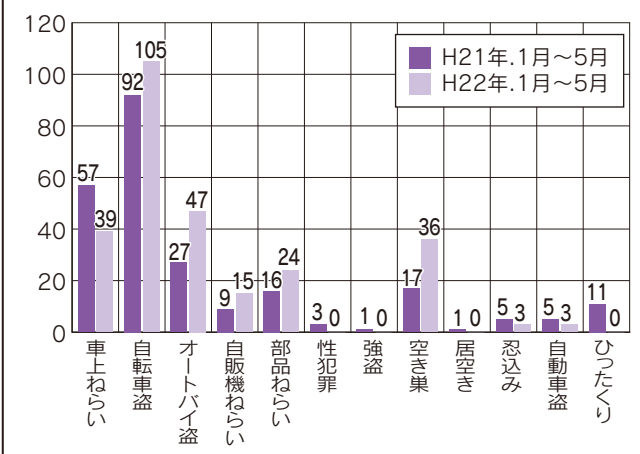

- ・庭木の手入れをして身を隠せない見通しのよい庭にして、犯罪者が近づきにくい環境をつくりましょう。
- ・見通しが確保されない場合は、適当な場所にセンサーライトなどの防犯設備を取り付けて犯罪者が接近しにくい有効な対策をしましょう。
- ・お盆休みなどで長期不在にするときには、新聞や郵便物を止めるなどして留守であることが分からないようにしましょう。
- ・近所に買い物に出かけたり、子どもの迎えなどでの短時間の外出でも、めんどくがらずに必ず施錠をして外出しましょう。

地域社会での連携が、「安全・安心まちづくり」に大きな役割を果たしています
出かけるときには、ご近所に一声かけて出かけましょう

粕屋町 協働のまちづくり課 ☎(938)2311 内線263・264

「認知症講座」参加者募集

～認知症を学び、地域で支えよう～

認知症を正しく理解し、認知症の人やその家族を温かく見守る「認知症サポーター」を養成し、認知症を地域で支えていくことを目指して「認知症サポーター養成講座」と「認知症講座」を合わせて開催しますので、認知症に興味がある方は、ぜひご参加ください。

	開催日	時間	内容	講師
1	平成22年9月7日(火)	午後1時	「認知症サポーター養成講座」	キャラバンメイト 塩谷 雅子 氏
2	平成22年9月14日(火)		講義「認知症とは？」	グループホーム朝茶
3	平成22年9月21日(火)		実技「脳トレーニングをやってみよう」①	
4	平成22年9月28日(火)		実技「脳トレーニングをやってみよう」②	
5	平成22年10月8日(金)	午後3時	まとめグループワーク (箱田院長アドバイザー) 「認知症になっても安心して暮らせる町づくりをめざして」	アドバイザー 箱田病院院長

●場 所 粕屋町役場

●募集期間 8月2日(月)～8月27日(金)

●募集人員 20名程度

※介護サービス事業所(者)及び介護サービス従事者などは対象となりません。

●申込み・問い合わせ

粕屋町役場 地域包括支援センター(介護福祉課内)

☎938-2311 内線554・555



児童扶養手当・特別児童扶養手当を受けている皆さまへ

児童扶養手当を受けている方は、8月2日(月)から8月31日(火)までの間に、特別児童扶養手当を受けている方は、8月11日(水)から9月10日(金)までの間に、現況届及び所得状況届(用紙は粕屋町役場にありますが)の手続のため、粕屋町役場総合窓口課国保年金係においでください。

この届出によって、引き続き手当を受ける資格があるかどうか審査されます。受給資格があると認められた場合は、12月以降に改めて証書が交付され8月分からの手当が支給されることとなります。所得の有無にかかわらず届出は必ず必要です。なお、7月に封書で案内文書を送付しておりますので、送付されてきた封筒(茶色)・ハガキ・証書・印鑑・その他必要なものを持って来てください。また、児童扶養手当を受けている方のなかで、6月下旬に「児童扶養手当の受給に関する重要なお知らせ」・「児童扶養手当一部支給停止適用除外事由届

出書」が送付されている方は、現況届と一緒に提出してください。

●ご不明な点がございましたら、粕屋町総合窓口課国保年金係までお尋ねください。

☎(938)2311 内線419

法律と暮らしの無料相談会

福岡東部法律事務所(弁護士5名)のご協力により、今月の「法律と暮らしの無料相談会」が次のように開かれます。

◇弁護士が直接、お会いして相談に応じます。

◇相談内容は、もちろん秘密が守られます。

◇相談料の必要はありません。どなたでも、お気軽においでください。電話による予約をお願いいたします。

●相談日時 8月20日(金) 午後6時～午後8時

●会場 サンレイクかすや 研修室3・4(粕屋町役場の前)

●予約・問い合わせ ☎(938)40057

☎(938)2311

☎(938)2311 内線419
川口學まで

敬老祝金を 支給します

●対象者 8月1日現在粕屋町にお住まいの、左記の方に支給します。

●支給金額 1万円

●支給時期 該当者に9月中にお届けします。

●問い合わせ 粕屋町介護福祉課高齢者支援係
☎(038)2311 内線553

水道メーター器 交換のお知らせ



水道メーター器の有効期間(8年間)が満了する前に、町が委託した左記指定工事業者にて交換を行います。

8月は、江辻区、戸原区、長戸区の交換対象のお宅のメーター器を交換いたしますので、ご協力をお願いします。

この交換工事で、代金を請求することは、一切ありません。

●委託業者
(有)前田設備工業

☎(021)9928

(株)尾畑建設糟屋支店

☎(038)4576

長設備工業

☎(038)7135

(株)倉田

☎(038)2708

松山工業(株)

☎(038)2245

●問い合わせ 直接各担当の委託業者へ電話していただくか、粕屋町上下水道課☎(038)2311内線457までお尋ねください。

地デジの準備 お早めに 地デジ相談会のお知らせ

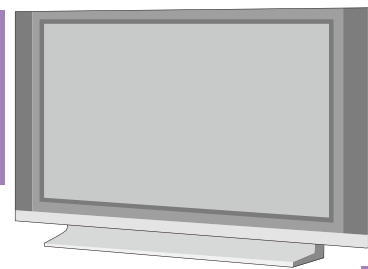

粕屋町で地上デジタル放送無料相談窓口を設置します。
会場は下記の通りです。

会場名	日程	時間
粕屋町役場 1階ロビー	8月23日(月)~8月27日(金)	午前10時~午後4時
粕屋町立図書館 (粕屋フォーラム)	8月24日(火)・25日(水)・27日(金)・28日(土)	午前10時~午後4時

ぜひ、お気軽にご参加ください。

※事前申込みは必要ありませんので、当日会場に直接お越しください。

●問い合わせ 電話いそげ!デジサポへ

総務省 地デジコールセンター

☎0570-07-0101 平日=午前9時~午後9時、土日祝日=午前9時~午後6時

総務省 福岡県テレビ受信者支援センター(デジサポ福岡)

<http://www.digisuppo.jp/index.php/branch/fukuoka/44/>

●相談会・説明会に関する問い合わせ

☎534-7411 平日=午前9時~午後6時

●受信環境に関する問い合わせ

☎303-0101 平日=午前9時~午後9時

土日祝日=午前9時~午後6時

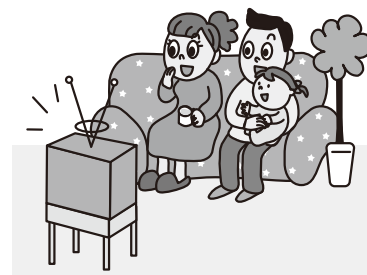

Yosakoi かすや祭り コーナー

第10回 YOSAKOIかすや祭り

期日 10月9日(土)・10日(日)
場所 かすやドーム ほか



★ポスター掲示にご協力お願いいたします★

今年のポスターが完成いたしました。お店などで、たくさんの方の目に触れる場所への掲示にご協力いただける方は、事務局までご連絡いただければポスターをお持ちいたします。

★チャリティマーケット出店者を募集いたします★

かすや祭り当日に家庭の不用品や手作りグッズなどを販売してみませんか。1日のみでも出店可能です。区画の場所や広さ・出店料・注意点など詳しいことは事務局にて配布する募集要項でご確認ください。申込み締切り 8月31日(火)

★ボランティアスタッフ募集★

踊りは踊れないけどスタッフならという方や、今までは踊っていたけれど今年はスタッフとして参加してみようという方、祭りを通じてまちづくりに参加してみませんか。スタッフは随時募集中です。

※このコーナーについての問い合わせは、YOSAKOI かすや祭り実行委員会事務局まで ☎938-2311 担当：白久

URL <http://www.5f.biglobe.ne.jp/~k4351/>

携帯電話用掲示板 <http://8319.teacup.com/k4351/bbs>

ちゃん絵本20冊の中から、読

絵本は「ブックスタート赤

が、その間、約7、500冊の

始め6年が経過いたしました

い時間が流れています。事業を

ちゃんと保護者、ボランティア

かその後、絵本をプレゼントし

ています。毎月60組前後の赤

診の際に実施しており、ボラン

ティアの方からのお話や読み聞

かせの後、絵本をプレゼントし

ています。毎月60組前後の赤

ちゃん絵本20冊の中から、読

絵本は「ブックスタート赤

が、その間、約7、500冊の

始め6年が経過いたしました

い時間が流れています。事業を

ちゃんと保護者、ボランティア

かその後、絵本をプレゼントし

ています。毎月60組前後の赤

診の際に実施しており、ボラン

ティアの方からのお話や読み聞

かせの後、絵本をプレゼントし

ています。毎月60組前後の赤

ちゃん絵本20冊の中から、読

絵本は「ブックスタート赤

が、その間、約7、500冊の

始め6年が経過いたしました

い時間が流れています。事業を

ちゃんと保護者、ボランティア

かその後、絵本をプレゼントし

ています。毎月60組前後の赤

ちゃん絵本20冊の中から、読

絵本は「ブックスタート赤



ブックスタート 通信

み間かせボランティアの方や粕屋町立図書館の図書司書が選んでおり、このたび4冊を変更し、下記の絵本を配布対象にしましたのでお知らせいたします。

ブックスタートは、肌のぬくもりを感じながら、ことばと心を通わす、そのかけがえのない楽しくて心安らぐ時間を、絵本を介して持つことを応援するものです。

※「あけてごらん」

ディック・ブルーナ絵／村田さちこ文 講談社

※「あそびまじよ」

かどのえいこ作／おおしまたえこ絵 あかね書房

※「おかあさんどこに？」

わかやますこ作 童心社

※「こけつこうよがあけた」

こばやしえみこ案／ましまえこ絵 こぐま社

○「じゃあじゃあびりびり」

まついのりこ作・絵 偕成社

(※印は変更になった新しい本です)

これから10か月乳幼児健診を受けられる方は、『ブックスタート』を楽しみにしていってくださいね。

●問い合わせ 粕屋町子ども

来課 ☎(938)2311

内線 432

原爆犠牲者に黙とうを

8月6日は広島に、8月9日は長崎に原爆が投下された日です。当日、広島市と長崎市では、慰霊及び平和祈念式典が行われます。8月6日(金)午前8時15分及び8月9日(月)午前11時2分から1分間サイレンを鳴らします。サイレンを合図に、追悼と平和祈念のため黙とうを捧げましょう。

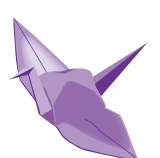



〔俳句〕

大岳の梅檀見上げ夏の膳

伊東千鶴子

紫陽花の襲の色目薄すおう

莞悦子

見て見てね喋るが如くアマリリス

松田弘子

再会は七十年ぶり熱き日に

安松時子

初夏の川光まぶしく堰を落つ

安松たけし

青葉風海底暗き壇の浦

藤田豊子

観音の千手や藤の花盛り

山村栄

古墳より吹きおろす風菖蒲祭

野村抖し子

ジーンズの穴繕わず柿の花

竹末千鶴

新緑目にも鼻にもやわらかし

佐藤正幸

青葉闇熊野摩崖へ鬼の坂

渡辺孝子

三年を待つて開きし濃紫陽花

松永クニ子

薫風や博物館のカフェテラス

松浦菜穂子

山桃の森さかなり紅つづべて

城戸康碩

涙する廻り舞台の七変化

高木喜久代

梅の雨静かに濡らす庭の石

安河内ヒサノ

美術館出れば城跡新樹光

後藤四男吉

文学碑たずねる里や麦稔る

田代ウメノ

夕つばめ見え隠れする八十路かな

木村たつや

な

大庭悦子

家を出た息子の服も梅雨支度

吉村みちこ

梅雨空に白鷺舞いて旅に立つ

石橋富子

露天商籠に山盛り青梅かな

加藤友子

嬰兒の無心の笑顔花みかん

田鍋勝代

つくばいや雨水溢れ布袋草

松永弘子

梅漬や母の味にはまだ遠し

前田照子

核廃止平和を守る終戦忌

榎本ミヨコ

竹林に闇流れゆく螢かな

松井澄枝

〔川柳〕

お馬鹿キャラ昔も居たが世には

出ず

坂名弘道

あの人と和解できずに風の中

林さだき

わだかまり解けて並んだ夫婦著

今林藤夫

薬害の和解幾多のドラマ見る

本田さくら

和解する右の手左手が拗ねる

長井すみ子

ライバルがグラスの中で和解する

河野成子

アフリカへ切り札集うW杯

瀧本章志

切り札を大事にしすぎて無駄にする

松永節子

油断大敵妻が切り札握ってる

平城千代子

不随の手悔しく零す匙の粥

榎原とよおき

両手から幸せ少しずつ零す

安井秀子

一雨ごと庭のあじさい笑み零す

豊田愛

零れ種荒れ果てた地に咲く命

山内まどか

蝶ちようと愛零し合いてんまり

高空ふさの

切り札があつても出さぬ夫婦仲

八尋よし恵

愚痴こぼす友が身近に見えてくる

安武秀月

もう愚痴はこれでおしまいこの話

吉原大恵

人知れず駱駝の涙吸う砂漠

長崎榮市

〔短歌〕

幾年月終戦むかえ思い出は流れる日々の傷あと探し

宮原弘子

老いの道おぼつかぬ足ふるいたて肥前の島に旅を樂しむ

竹田勝

【お詫びと訂正】

広報かすや記事で、誤りがありましたので、深くお詫びいたします。次のように訂正いたしました。

○6月号p.26「文芸」欄中、松井澄枝氏の「俳句」

(誤) 町挙げて守る湖光の園

(正) 町挙げて守る湖光の園

○7月号p.30「文芸」欄中、長崎榮市氏の「川柳」

(誤) 一本のキリンの首が行く野原

(正) 一本のキリンの首が行く野原

○7月号p.20「文化だより」欄中、「舞踊部門」

(誤) 英流蜂の会

(正) 英流蜂の会

広告募集中

町内全世帯に配布される「広報かすや」は、お店や事業所などの紹介に最適です。ぜひ、広告を掲載してみませんか。

一枠 50mm × 85mm 10,000円
50mm × 170mm 20,000円

掲載したい月号(毎月1日発行)の1か月前までに、掲載申込書と広告版下(原稿データや資料)を提出してください。

次のものは掲載できません。

- ▽町の公共性やその品位を損なうおそれのあるもの
- ▽風俗営業や貸金業、ギャンブルに関するものなど
- ▽政治活動、宗教活動、個人の宣伝、意見広告など

※詳しくは町ホームページをご覧ください。<http://www.town.kasuya.fukuoka.jp/>

●問い合わせ 粕屋町 協働のまちづくり課 ☎938-2311 内線262

訪問介護員（ホームヘルパー）2級養成研修の受講生募集【平日コース】

現在、ホームヘルプサービスに従事している方、これから従事しようとしている方を対象に養成研修を行います。

●日程

▽講義・演習 9月24日(金)～12月2日(木)までの間の平日21日間(演習は10日間)
▽実習 12月7日(火)～平成23年2月4日(金)までの間の5日間

▽修了式 平成23年2月18日(金)

※講義・演習時間は午前9時30分～午後4時45分の予定。日程などは都合により変更あり(実習については、別途定める)

●会場

▽講義・演習 日本赤十字社福岡県支部(福岡市南区大楠3-1-1 ☎(523) 1171)

▽実習 粕屋町及び近郊市町村内の施設を利用

●対象 粕屋町在住の方

●募集人員 3名(多数の場合、粕屋町介護福祉課にて抽選、結果を郵送にて通知)

●費用

▽20,000円(受講料・テキスト代含む)

▽施設実習などにおける健康診断書の提出及び予防接種などにかかる経費(約10,000円程度、事前受診不可)

●申込み期間 8月6日(金)～8月23日(月)

●主催 (財)福岡県市町村振興協会 ☎(651) 1121

●委託先 日本赤十字社福岡県支部 ☎(523) 1617

●申込み・問い合わせ 印鑑を持参されると、すぐに申請ができます。

粕屋町役場 介護福祉課 ☎(938) 2311 内線553

刃物研ぎ(刃物を生き返らせます。)



家庭の台所などで使用する包丁・小刀・はさみ・鎌などの刃研ぎを実施いたします。多くの皆さまのご注文をお待ちしています。

●実施日 8月18日(水)

●時間 午前9時～午前11時30分

●場所

お盆の休日急患診療のお知らせ

8月14日(土)・15日(日)

●内科・小児科・歯科 (内科・小児科は、内科のみ・小児科のみとなる場合があります。)

中南部休日診療所(久山町大字久原3168-1)

☎652-3119

●外科

ひまわり病院(粕屋町大字仲原88-1)

☎938-1131

◎診療時間は、いずれも午前9時～午後5時です。



粕屋町シルバー人材センター 車庫前(粕屋町駕与丁3-2-21)

●料金 1本300円から500円程度

また、仲間づくりの手芸サークルで製作した編物、小物の販売も行っています。

●問い合わせ (社)粕屋町シルバー人材センター

☎(938) 3300

町の人口 6月末現在

	人口	男	女	世帯数
22年	42,369	21,003	21,366	16,961
21年	41,466	20,589	20,877	16,583
20年	40,558	20,234	20,324	16,113

町内の交通事故発生状況 5月末現在

区分	発件数	死者数	負傷者数
22年	206件	0人	260人
前年対比	+10件	±0人	+4人

8月の税金

町・県民税	第2期
国民健康保険税	第4期
納め忘れていませんか	
7月の税金	固定資産税 第2期 国民健康保険税 第3期

御礼

6月1日～6月30日(敬称略)

左記のかたがたより、香典返しとして多額の御寄附を賜りました。紙面をかりまして、厚く御礼申し上げます。御寄附いただいたご芳志は、十分尊重して、有意義に使わせていただきます。

粕屋町社会福祉協議会

居住地	亡くなられた方	年齢	寄贈主	寄附を受納された団体名
大隈	八尋 巴	82	八尋 正和	粕屋町社会福祉協議会 大隈区
若宮	中野 保男	84	中野 サキ	粕屋町社会福祉協議会 若宮区老人クラブ長寿会
原町	福原喜久松	83	福原チヨネ	粕屋町社会福祉協議会 原町区 原町区老人クラブ
花ヶ浦	兵藤 久子	81	兵藤 信一	粕屋町社会福祉協議会 花ヶ浦長寿会

8月の行事予定表

日/曜日	行事内容	時間	場所	備 考
1 (日)	第59回糟屋地区体育大会	8:00~		主会場 須恵町、粕屋町=かすやドーム
2 (月)	親子オープンルーム	9:30~11:30	健康センター	乳幼児
	パパとママのたまご学級(赤ちゃん編)	10:00~11:30	健康センター	赤ちゃんの扱い方(赤ちゃんの準備)
3 (火)	おたのしみ園庭開放	10:00~11:30	中央保育所	水あそび
	行政相談	10:00~12:00	福祉センター	
	心配ごと・特設人権相談	10:00~15:00	福祉センター	弁護士は午前中のみ
4 (水)	子育て支援イベント	10:00~11:00	ヴィラのそみ愛児園	体操のお兄さんと遊ぼう(1・2歳児対象)
	子育て支援イベント	11:00~12:30	わかば保育園	ボディーペイント
4 (水)	粕屋町平和週間		サンレイクかすや	原爆パネル展 8/6 8:15 サイレンが鳴ります 8/9 11:02
5 (木)			JR原町駅	
10 (火)			JR長者原駅	
6 (金)	子育て広場	10:00~11:30	仲原保育所	プールあそび
8 (日)	第11回小学生女子フットベースボール大会	7:30~	粕屋中学校	
11 (水)	子育て支援イベント	10:00~11:00	ヴィラのそみ愛児園	体操のお兄さんと遊ぼう(3・4・5歳児対象)
	子育て支援イベント	11:00~12:30	わかば保育園	水あそび
	赤ちゃん相談	13:00~15:00	健康センター	1歳6か月までの希望者(前日までに予約してください)
12 (木)	交通事故・犯罪などの住民相談	10:00~12:00	粕屋町役場	防災会議室
	10か月児健診、ブックスタート	13:00~13:40	健康センター	平成21年10月生まれの児
17 (火)	心配ごと相談	10:00~15:00	福祉センター	弁護士は午前中のみ
	2歳児歯科健診	13:10~13:50	健康センター	平成20年4月生まれの児
18 (水)	健康相談	9:00~12:00	健康センター	
	ウォーキング日	9:30	健康センター	町内をウォーキング(どなたでも参加できます)
	親子オープンルーム	9:30~11:30	健康センター	乳幼児
	子育て支援イベント	10:00~11:00	ヴィラのそみ愛児園	体操のお兄さんと遊ぼう(1・2歳児対象)
	子育て支援イベント	11:00~12:30	わかば保育園	小麦粉粘土あそび
19 (木)	園庭開放	10:00~11:00	西保育所	水あそび・プール遊び
	パパとママのたまご学級(ママ編)	10:00~11:30	健康センター	妊娠中のからだの変化・食事について
	4か月児健診	13:40~14:10	健康センター	平成22年4月生まれの児
20 (金)	子育て広場	10:00~11:30	仲原保育所	プールあそび
	3歳児健診	12:50~13:30	健康センター	平成19年7月生まれの児
21 (土)	国保特定健診	8:30~11:00	健康センター	予約された方には通知いたします
22 (日)	国保特定健診	8:30~11:00	健康センター	予約された方には通知いたします
23 (月)	国保特定健診	8:30~11:00	健康センター	予約された方には通知いたします
24 (火)	9~10月実施分のポリオ投与は、本日から予約できます			
25 (水)	子育て支援イベント	10:00~11:00	ヴィラのそみ愛児園	体操のお兄さんと遊ぼう(3・4・5歳児対象)
	大川保育所子育て支援	10:00~11:00	戸原区公民館	問い合わせ ☎938-3109
	子育て支援イベント	11:00~12:30	わかば保育園	季節の製作(お月見)
	4か月児健診	13:00~13:40	健康センター	平成22年4月生まれの児
26 (木)	交通事故・犯罪などの住民相談	10:00~12:00	粕屋町役場	防災会議室
	1歳6か月児健診	12:50~13:40	健康センター	平成21年1月生まれの児
30 (月)	婦人がん検診	8:30~11:00	健康センター	予約された方には通知いたします
31 (火)	婦人がん検診	8:30~11:00	健康センター	予約された方には通知いたします

9月上旬の行事予定表

日/曜日	行事内容	時間	場所	備 考
1 (水)	婦人がん検診	8:30~11:00	健康センター	予約された方には通知いたします
	子育て支援イベント	10:00~11:00	ヴィラのそみ愛児園	体操のお兄さんと遊ぼう(1・2歳児対象)
	子育て支援イベント	11:00~12:30	わかば保育園	運動あそび

※BCG・三種混合・MR(麻しん・風しん混合)・日本脳炎・二種混合予防接種は、県内指定医療機関で接種できます。

印刷/S&Mトラスト(株)