

広報

9

SEPTEMBER

# かすや



2010年 No.597 <http://www.town.kasuya.fukuoka.jp/>

平成22年9月1日発行 編集・発行/粕屋町総務部協働のまちづくり課 福岡県糟屋郡粕屋町駕与丁一丁目1番1号 ☎938-2311



(関連記事は3ページに掲載しています)

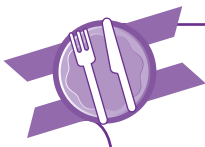

## 学校給食料理コンクールで 白水和泉調理員が入賞しました

# まちの わだい

このコーナーでは、あなたのまわりの身近な出来事や話題を待っています。

電話で結構です。粕屋町広報  
広聴係まで。 ☎ 938-2311  
FAX 938-3150



白水調理員

糟屋区学校給食料理コンクールが、7月30日（金）に福岡県学校給食総合センター（筑紫野市）で開催され、粕屋地区内の小中学校の給食調理員30組（60名）が参加し、腕を競いました。その中で、粕屋町学校給食センターの白水和泉調理員の、韓国料理をアレンジした献立が見事入賞しました。

白水調理員は、「韓国料理を、子どもが食べやすいように工夫しました。これからも子どもたちのために、おいしい給食づくりに励みたいです。」と決意を新たにしていました。

### ★入賞した献立

紫キャベツのナムル  
ジョン  
(野菜のはさみ焼き)

ほうじ茶ゼリー

豆もやしと  
大根のご飯

冬瓜のスープ

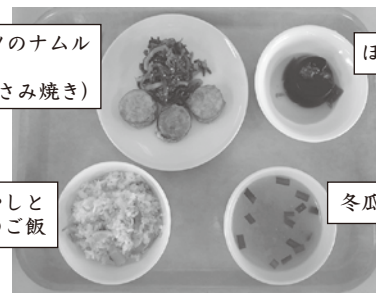

## 第9回

# 粕屋町商工花火大会開催



7月17日（土）、駕与丁公園において「第9回粕屋町商工花火大会」が開催されました。

当日は、このイベントを祝福するかのよう、梅雨明け宣言が発表されました。「県立福岡魁誠高校の吹奏楽部の皆さんの演奏」、「子どもたちの和太鼓演奏」、今年初めて参加されたサークルの皆さんによる「フラダンス」の踊りが披露され、その後、待望の花火が打ち上げられる午後8時までYOSAKOIの演舞が披露されました。

今年は、3,000発の打上花火と7基の仕掛け花火が上がり、色とりどりの浴衣姿の大勢の観衆は、「うわーきれい、大きい」などと大きな歓声を上げ、花火をカメラ付き携帯電話に収めていました。



# 住みよいまちづくりのための 3つの大会を開催

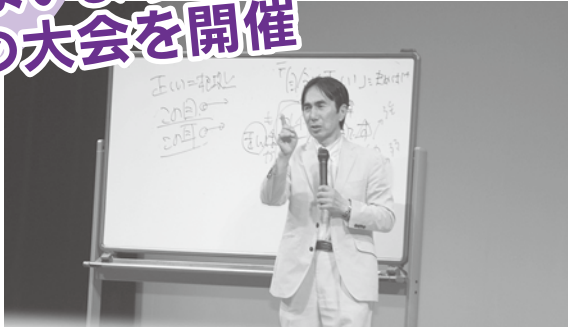

7月11日(日)、「粕屋町青少年育成町民の会」「人権問題啓発強調月間」「社会を明るくする運動強調月間」の3つの大会が同時に「サンレイクかすや」で開催されました。

大会では、各事業報告などが行われ、その後、「楽しいコミュニケーションで明るいまちづくり」の演題で、教育文化研究所代表の長阿彌幹生氏の講演がありました。



講演は、自分の家族の病気・介護をきっかけに、お父さん研究会を組織し、親子の会話・コミュニケーションの中で、「お互いの気持ちを尊重し合っている」ということにつながるのではないだろうか。」と訴えられました。

また「自分に足りないものがあるので、教えてもらいたい。これが人を思いやることにつながる。」とも話されました。

参加された皆さんは、熱心に講師の話に聴き入っていました。

## 第59回 糟屋地区体育大会

8月1日(日)、第59回糟屋地区体育大会が須恵町を主会場で開催されました。

粕屋町からは、404名の選手が14競技に参加し、卓球の壮年の部とテニスとソフトボール一般男子の部で優勝の栄誉に輝きました。

参加者たちは、各競技とも実力が伯仲する中で熱戦を繰り広げ、競技が終わると友情の輪を広げ親睦を深めていました。

なお、粕屋町の上位成績は次のとおりです。

### 【団体の部】

- ◎バレーボール 一般男子Ⅱ2位、一般女子Ⅲ3位、壮年女子Ⅲ3位
- ◎柔道 青年Ⅲ3位
- ◎卓球 青年Ⅱ2位、壮年Ⅱ1位
- ◎バスケットボール 一般女子Ⅲ3位
- ◎テニス 一般Ⅲ1位
- ◎ソフトボール 一般男子Ⅱ1位、一般女子Ⅲ3位
- ◎軟式野球 一般男子Ⅲ3位

### 【個人の部】

- ◎陸上
  - 一般女子
    - ▽3,000m3位Ⅱ堤万亜子
    - ▽砲丸投1位Ⅱ寺尾侑華
  - 中学女子
    - ▽100m2位Ⅱ八尋美佳
  - 青年男子
    - ▽400m2位Ⅱ安部遼太郎
    - ▽三種競技1位Ⅱ安部遼太郎
  - 壮年男子A
    - ▽砲丸投1位Ⅱ寺尾恭徳
  - 壮年男子B
    - ▽砲丸投3位Ⅱ長保幸
  - 壮年女子B
    - ▽100m1位Ⅱ藤川千加子
    - ▽100m2位Ⅱ長まり子
    - ▽走幅跳1位Ⅱ藤川千加子
    - ▽砲丸投1位Ⅱ長まり子
  - オープン男子
    - ▽200m2位Ⅱ古川春輝
    - ▽200m3位Ⅱ林大樹
    - ▽800m1位Ⅱ古賀颯真
  - オープン女子
    - ▽800m3位Ⅱ堤万亜子
  - ◎卓球
    - ▽一般男子3位Ⅱ松井利憲
    - ▽一般女子1位Ⅱ横尾真弓
  - ◎剣道
    - ▽50歳代3位Ⅱ今泉昇
    - ▽女子の部30歳未満2位Ⅱ今泉未央
- ◎柔道
  - ▽青年の部2位Ⅱ中村圭一
- ◎バトミントン
  - ▽男子の部1位Ⅱ升野博規
  - 田中康仁
  - ▽男子の部3位Ⅱ福山拓、蒲池彰
- ◎弓道
  - ▽一般男子3位Ⅱ藤吉男
  - ▽少年の部Ⅱ井上つばさ
- ◎水泳(1位のみ)
  - 男子(25m)
    - ▽自由形45歳以上Ⅱ中村武史
    - ▽背泳ぎ30歳以上Ⅱ大江真史
  - 女子(25m)
    - ▽自由形30歳以上Ⅱ柳原佳子
    - ▽自由形35歳以上Ⅱ平島香織
    - ▽自由形50歳以上Ⅱ稲富京子
    - ▽背泳ぎ40歳以上Ⅱ日野山弘
  - 美
    - 男子(50m)
      - ▽平泳ぎ高校生Ⅱ田畑駿
      - ▽平泳ぎ30歳以上Ⅱ副島康司
      - ▽平泳ぎ40歳以上Ⅱ村井正典
    - 女子(50m)
      - ▽背泳ぎ40歳以上Ⅱ日野山弘
      - 美
        - ▽背泳ぎ50歳以上Ⅱ池田加代子
        - ▽平泳ぎ50歳以上Ⅱ池田加代子

# 参議院議員通常選挙の結果をお知らせします

## 参議院福岡県選出議員選挙の投票者数と投票率 (粕屋町分)

投票区	有権者数	投票者数	投票率 ( )内は前回同選挙の投票率
第1投票区 (大川小学校)	7,377人	3,985人	54.02% (51.94%)
第2投票区 (仲原小学校)	4,661人	2,583人	55.42% (52.33%)
第3投票区 (粕屋町役場)	3,507人	1,972人	56.23% (55.07%)
第4投票区 (粕屋中央小学校)	5,060人	2,821人	55.75% (53.82%)
第5投票区 (中央保育所)	3,987人	2,217人	55.61% (56.49%)
第6投票区 (粕屋西小学校)	8,248人	3,987人	48.34% (48.38%)
国内の選挙人の計	32,840人	17,565人	53.49% (52.30%)
在外選挙人	16人	5人	31.25%
合計	32,856人	17,570人	53.48% (52.29%)

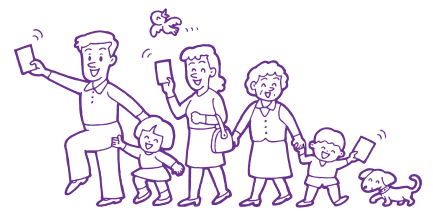

7月11日(日)に執行された第22回参議院議員通常選挙(粕屋町分)の結果をお知らせします。

期日前投票が、公示日の翌日(6月25日)から投票日の前日(7月10日)まで16日間行われ、全有権者の13・77%にあたる4,523人(前回同選挙(平成19年)は3,423人(11・10%))が投票され

## 参議院福岡県選出議員選挙の候補者別得票数 (届出順) (粕屋町分)

候補者氏名	所属党派	得票数
大 家 さとし	自由民主党	5,728
堤 かなめ	無所属	1,272
大久保 勉	民主党	4,924
吉 富 和 枝	幸福実現党	262
しのだ 清	日本共産党	1,087
吉 村 剛 太 郎	国民新党	1,010
さとう 正 夫	みんなの党	2,323

投票総数 17,570 (有効投票 16,606)  
(無効投票 964)

## 参議院比例代表選出議員選挙の政党別得票数 (届出順) (粕屋町分)

名簿届出政党等の名称	合計得票数	政党等得票数	名簿登載者得票数
幸福実現党	89.222	68.000	21.222
みんなの党	2,108.094	1,985.000	123.094
民主党	4,331.673	3,433.000	898.673
女性党	223.919	183.000	40.919
自由民主党	4,568.400	2,077.000	2,491.400
新党改革	437.000	407.000	30.000
社会民主党	552.000	416.000	136.000
たちあがれ日本	247.000	167.000	80.000
日本創新党	104.000	73.000	31.000
国民新党	286.390	189.000	97.390
公明党	3,293.000	724.000	2,569.000
日本共産党	922.296	802.000	120.296

※あん分計算により、小数点以下4位は切り捨てとなる。

投票総数 17,570 (有効投票 17,163)  
(無効投票 407)

ました。

今回も粕屋町明るい選挙推進協議会(区長会・老人クラブ・婦人会・青年団)と選挙管理委員会を中心に、投票率の向上を図るため投票参加の啓発を行い、福岡県選出議員選挙では前回同選挙の投票率52・29%を上回る53・48%となりました。しかしながら、福岡県の平均56・07%(前

回54・83%)、糟屋郡の平均56・56%(前回54・97%)をいずれも下回り、県内72の市区町村のうち投票率は67位という順位でした。

選挙は、一人一人が政治にかかわることのできる大切な機会です。その機会を逃さないようにぜひ投票をお願いいたします。

# 年金相談開催

年 金

コ ー ナ ー

日本年金機構九州ブロック本部では、社会保険労務士による「ねんきん定期便」などのご相談を下記の日程で行いますので、最寄りの開催地にお越しください。

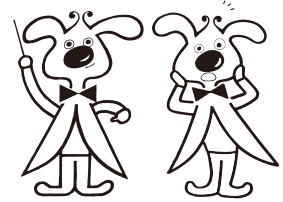

- 「ねんきん定期便」などの見方の説明や、記録照会票への記入方法の説明をします。
- 必要に応じて年金事務所と連絡をとり、相談者の方の年金記録の確認を行います。

開催日		開催場所	時間
平成22年 9月	22日(水)	JA粕屋 小野支所	午前9時～午後4時 (正午～午後1時を除く)
平成22年10月	20日(水)	JA粕屋 久原支所	
	27日(水)	JA粕屋 仲原支所	
平成22年11月	10日(水)	JA粕屋 青柳支所	
	24日(水)	JA粕屋 宇美支所	
平成22年12月	8日(水)	JA粕屋 大川支所	
	22日(水)	JA粕屋 新宮支所	
平成23年 1月	26日(水)	JA粕屋 立花支所	
平成23年 2月	9日(水)	JA粕屋 山田支所	
	23日(水)	JA粕屋 勢門支所	
平成23年 3月	9日(水)	JA粕屋 篠栗支所	
	23日(水)	JA粕屋 須恵支所	



※ ご本人がお越しになる場合は、「ねんきん定期便」・「ねんきん特別便」・「厚生年金加入記録のお知らせ」・年金証書・年金手帳（お持ちの場合）をお持ちください。

また、代理人の方がお越しになる場合は、上記のほか、委任状・代理人の身分証明書（運転免許証など）が必要です。



●問い合わせ 粕屋町総合窓口課 ☎938-2311 内線419

# 「健診予約ダイヤル」最終のご案内 ～お申し込みがまだの方はお早めに～

健康センターで今年度の各種健診が始まっていますが、お申し込みはされましたか。  
今年度最終の健診予約ダイヤルを開設します。健診の日数・定員枠が少なくなっていくしますので、どうぞ  
お早目にお申し込みください。

「何ともないから…」と放っていませんか。血管壁が厚くなる動脈硬化は、自覚症状がないままに進行し、  
心臓病や脳卒中など生命にかかわる病気を招きやすくなります。  
早期発見・早期治療。そして健診を機にご自分の生活習慣を見直してみませんか。  
なお「国保特定健診」は、高血圧や糖尿病・脂質異常症などで病院を受診中の方でも受  
けることができます。  
ご家族そろって1年に1回の健診を受けましょう。



## 【健診予約ダイヤル】

専用ダイヤル 938-2421  
予約受付期間 9月6日(月)～9月10日(金) (午前9時～午後5時)

- 健診は予約制です。各健診とも、定員になりしだい締め切らせていただきます。
- 健診会場 粕屋町健康センター
- 健診受付時間 午前8時30分～午前11時
- がん検診料金減免対象者 住民税非課税世帯の方、75歳以上の方、生活保護受給世帯の方

	健診内容	健診日程	対象者	自己負担金
国保特定健診	国保特定健診(身長・体重・腹囲・血圧・血液検査など) 胃がん・肺がん・大腸がん・前立腺がん・結核レントゲン・肝炎ウイルス	10月24日(日)・25日(月)・26日(火) 11月9日(火)・10日(水) ※9月27日(月)・28日(火)・29日(水) は若干の空きがあります	<国保特定健診> 40歳～74歳の粕屋町国 民健康保険加入者 <がん検診> 下記を参照ください	<国保特定健診> 500円  <がん検診> 下記を参照ください
がん総合検診	胃がん	11月29日(月)・30日(火) 12月1日(水)	40歳以上	400円
	肺がん			100円
	大腸がん			200円
	前立腺がん			200円
	結核レントゲン			無料
	肝炎ウイルス			200円
検婦人が診ん	子宮頸がん	★追加しました★ 12月13日(月)・14日(火)・15日(水)	20歳以上の偶数年齢女性	300円
	乳がん		40歳以上の偶数年齢女性	500円
	骨量測定		40歳～70歳の5歳節目女性	200円
後期高齢者健診	基本健康診査 胃がん・肺がん・大腸がん・前立腺がん ・結核レントゲン・ 肝炎ウイルス	10月24日(日)・25日(月)・26日(火) 11月9日(火)・10日(水) ※9月27日(月)・28日(火)・29日(水) は若干の空きがあります	75歳以上	<基本健康診査> 500円  <がん検診> 無料

\*今年度から健診の予約をされた方には、事前に問診票をお送りします。ご自宅で記入し、健診当日  
ご持参ください。

\*後期高齢者健診を受診される方は、福岡県後期高齢者医療広域連合から送付された「平成22年度  
福岡県後期高齢者健康診査受診票」を健診当日ご持参ください。

受診票を紛失・破損された方は、「福岡県後期高齢者医療広域連合 お問い合わせセンター  
☎651-3111」へご連絡ください。

- 問い合わせ 粕屋町健康づくり課 ☎938-2311 (内線523・525)

# ★11月の第2土曜日（13日）は「かすや子どもの日」★



粕屋町では、「子どもを慈しみはぐくむ輪を広げよう」「子どもについて町民一人一人が考える日にしよう」ということを目的として、11月の第2土曜日を「かすや子どもの日」に制定し、式典を開催しています。

日ごろ、子どもたちがお世話になっているボランティアさんの活動紹介や、子どもたち作成の「子どもの笑顔」のポスター展示を計画しています。午後からは、さくらホールにて“楽しいステージ”と題して、保育士やボランティアなどによるステージ発表が開催される予定です。

●日時 11月13日(土) 午前10時～午後4時

●場所 サンレイクかすや

## ◎「かすや子どもの日」のステージパフォーマンスを募集します。

午前の式典（多目的ホール）及び午後のステージ（さくらホール）で、会場を盛り上げていただける団体を募集します。参加を希望される方は、下記要領で申し込みください。

この機会を利用し、日ごろの練習の成果を発表してみませんか。（合唱、楽器演奏、ダンスなどジャンルは問いません）

- 応募資格 町内で活動する子どもを中心としたグループ
- 募集組数 2～3組
- 出演時間 10分以内（入退場含む）
- 申込方法 電話受付  
（粕屋町子ども未来課 ☎938-2311 内線431・432）
- 締切り 9月末



☆昨年度は柚須文化センター「ファンキービート」の皆さんがすばらしいダンスを披露してくれました。

## 《みんなで創ろう ゆとりいきいきふれあい かすや》

～異年齢交流を～

今月は、自治区ごとに敬老祝賀会が計画されています。祝宴の中で、子どもたちとの交流が持たれているところもあります。お年寄りは喜ばれて必ず「ありがとう」と言ってくたさるでしょう。喜んでいただくとうとう「どうぞ」という気持ちを持つ経験が子どもにはとても大切です。

世代間のつながり、異年齢交流は地域社会の背骨に相当します。生活の知恵は世代から世代に伝わっていきます。文化は高齢者から青少年に、文明は青少年から高齢者に向かって流れていくものです。

～わざわ～

自分は今ままで「ありがとう」と言われたことがなかったと反省しています。日本語の「どうぞ」に当たる英語の「プリーズ」は、喜ばせる・楽しませるという意味があります。社会は「どうぞ」があるから「ありがとう」とつながることが出来ます。

道に落ちているゴミはだれも拾って捨てません。誰かがあるはず、私がすることではないと思っています。余計なことはいらないということです。もし地域の中で自分にできることがあれば、余計なことかもしれないが、ちょっとしてみようと思って行動してみよう、自分の地域という気持ちが生え、住みよくなるはずですよ。

現在、人のつながりは、子どもから大人まで、同じ世代に限られています。横のつながりだけではなく、縦のつながりを意図的に持つようになりましょう。

いろいろな局面でわざわですることが、社会への参加であり、また人のつながりを生み出します。わざわの気持ちを発揮することも、社会教育の目標の一つです。

【社会教育委員の会】

# 環境ア・ラ・カルト

## 地球温暖化について



近年、梅雨時の集中豪雨や連日35℃を越す猛暑など、異常気象で地球がどんどん暑くなっています。このままでは、人だけでなく多くの動植物にも大きな被害を及ぼすようになります。地球温暖化は、二酸化炭素が原因といわれています。今一度、地球温暖化について知識を深め、考えてみましょう。



### ◎地球温暖化問題とは？

地球は、地球を取りまいてる二酸化炭素などの温室効果ガスのおかげで、平均気温が約15℃でこれまで快適に保たれていました。もし、地球に大気がなかったら地球の熱は宇宙に逃げていって、平均気温は約マイナス18℃になり、生物は生きていけません。また、このまま温室効果ガスが増え続けると地球はどんどん暑くなり、やはり生物は生きていくことができなくなります。これが地球温暖化です。

### ◎二酸化炭素はどうして増えるの？

二酸化炭素は、石油や石炭、天然ガスなど化石燃料を燃やす時に空気中に出ます。燃やせば燃やすほど二酸化炭素が大気中が増えて、地球をどんどん暖かくします。私たちの生活の中で使っている電気は、発電所で石油や石炭、天然ガスを燃やして作っているので、電気を使えば二酸化炭素を出していることになります。また、水道を使ったり、ごみを出したりすることも、結果的には二酸化炭素の排出につながります。

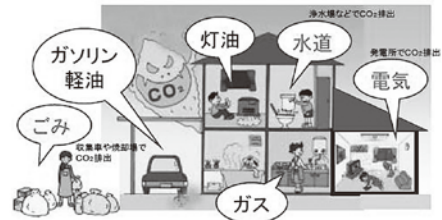

### ◎地球が温暖化するとどうなるの？

地球が暖かくなると、南極の氷や氷河が溶けだし海水面が上昇して、低い土地や小さな島は沈むおそれがあります。日本でも海水面が1m上昇すると砂浜の約90%がなくなります。また、地球の温度が上昇すると気候が不安定になり、洪水や干ばつなどの異常気象が増えるおそれがあります。日本では、台風や集中豪雨が増えたり、農作物が育たなくなったり、また、今までいなかった害虫の被害が増えることも心配されます。

●問い合わせ 粕屋町環境生活課 ☎938-2311 内線492

## 健康かすや21通信

こんにちは、禁煙チームです。

今回は、副流煙（ふくりゅうえん）についてお話します。

たばこの煙には、主流煙と副流煙があります。主流煙は、たばこを吸っている方がフィルターを通して直接吸い込む煙です。副流煙は、たばこを吸っている方の周りにいる人が吸い込む煙です。今回、皆さんにお伝えしたいのは、副流煙の危険性についてです。副流煙は、フィルターを通過していないため主流煙よりも有害物質を多く含んでいるのです。ある研究では、1日20本以上たばこを吸う人の妻は、本人が喫煙していても肺がんや死亡する危険がたばこを吸わない人の妻の1.9倍という結果がでています。また、子どもにとっても肺炎や気管支炎・喘息・乳幼児突然死症候群などの危険が高まります。

「ベランダや換気扇の下で吸ってるから、大丈夫でしょう。」という方もいます。確かに同じ部屋よりはよいかもかもしれません。ただ、ベランダの場合は、サッシのすきまから、換気扇の下ではすべての煙は吸い込まれず部屋の中に流れていることをご存知でしょうか。そして、たばこを吸った時にあなたの洋服・髪などに有害物質がついていますから、吸ってすぐ部屋に入れば部屋の中でたばこを吸ったようなものです。

大事な家族のために禁煙にチャレンジしませんか。たばこをやめたいと思ってもやめられないのは、あなたの責任ではなくニコチン依存になっているからです。なかなか禁煙できない場合は、禁煙補助剤も薬局などにありますので活用してみましょう。

●問い合わせ 粕屋町健康づくり課 ☎938-2311 内線525





# お知らせ

- ◎9月より軽体操室レッスンスケジュールが変わります。  
軽体操室でもさまざまな教室を開催しております。
- ◎「みんなでピンポン」と「大人はじめてテニス」は9月より再開いたします。  
8月は休講しておりました体育館教室が再スタートします。
- ◎お得な定期券やレインボーパス 好評発売中



かすやドーム  
**体育館  
だより**  
☎939-5130  
※電話番号を確認の上、お掛けください。

## 教室案内

軽体操室での教室受講には、トレーニング修了証が必要となります

### 9月のかすやドーム開館日

日	月	火	水	木	金	土
			1	2	3	4
5	6	7	8	9	10	11
12	13	14	15	16	17	18
19	20	21	22	23	24	25
26	27	28	29	30		

- ☐…休館日 その他は全て開館
- …祝日 営業日(教室は休み)

### まだまだ暑い日が続きます、 熱中症に気をつけましょう。

十分に休憩を取りながら、こまめな水分補給を心がけて運動しましょう。スポーツドリンクのような糖分・塩分のある飲み物がおススメです。

### トレーニング講習会

★【初回のみ】の講習+トレーニング体験  
受講後、修了証カードを発行します  
平日 土日祝  
①11:00 11:00 施設利用料  
②13:00 14:00 +200円  
③15:00 17:00  
④19:00  
開始5分前までに体育館受付まで  
体育館シューズ・ウェアが必要

### 施設利用料

★施設利用料 (2時間)  
・体育館(当日2時間)及び  
トレーニング室  
300円 一般  
150円 高校生・65歳~  
・プールアリーナ  
400円 一般  
300円 高校生  
200円 小・中学生・65歳~  
100円 幼児

水泳帽が必要

### 体育館 (アリーナ)

- ・施設利用料のみでいつでも参加できます
- みんなでピンポン 水曜・木曜・金曜  
14:00~15:30 (90分)

対象：大人(高校生以上)  
必要なもの：運動できる服装、体育館シューズ、飲み物など  
(アリーナの都合で休講する場合がございます。)  
※お待たせいたしました。9月より再スタートします。



### ◎テニス教室

- ★未経験者も大歓迎、ラケットも無料貸出し★
- ・大人はじめてテニス《9月》 教室スタート
- 水曜(昼) 12:15~
- 木曜(昼) 12:15~ (夜) 21:00~
- ※月単位の申し込みなので体験感覚で始められます。

#### 《10月》の申込み開始日：

水曜クラス/9月15日(水)13:00~  
木曜クラス/9月16日(木)13:00~  
料金：水曜クラス(10/6・13・20・27)  
/4回 3,000円  
木曜クラス(10/7・14・21・28)  
/4回 3,000円



### 軽体操室

9月からの教室スケジュールが新しくなります。

	火	水	木	金	土	日
10:30		のびのび体操 (40分)	ウォーキング体操 (40分)	イスで体操 (40分)	ピラティス入門 (60分)	
11:00	シルバー	シルバー	シルバー			
11:20	シルバー	はじめてのヨガ (40分)	やさしいボール (40分)	やさしいステップ (40分)		新
11:30	足腰らくらく体操 (40分)				新	日曜のエアロ (40分)
11:40					やさしいステップ (40分)	
13:00	はじめてのヨガ (40分)		シェイプアップ (40分)	ウォーキングエアロ (40分)		
13:30		ボールストレッチ (120分)		新	引きしめお腹 (20分)	
14:00	燃焼エアロ (60分)	バランスボール (40分)	ピラティス入門 (60分)	ヨガ美人 (60分)	ウォーキングエアロ (40分)	
18:15			新		ダンスエクササイズ (40分)	
19:00		新	引きしめお腹 (20分)	引きしめお腹 (20分)		
19:30	ウォーキングエアロ (40分)	リラクゼーションヨガ (60分)	ウォーキングエアロ (40分)	ボールピラティス (60分)		
20:20	ヨガ美人 (60分)			新		

受講料金  
・【20分】フリープログラム……施設利用料のみ  
・【40分】ショートプログラム……施設利用料+200円  
・【60分】レギュラープログラム……施設利用料+500円  
・【40分】シルバープログラム……65歳以上の方：施設利用料のみ  
一般の方：施設利用料+200円  
注：軽体操室での教室 受講には、トレーニング修了証(初回講習会の受講)が必要です。

### 平成22年度 こどもスポーツ あつまれっ小学生

#### 100円スポーツ [100スポ] 17:00~18:00

◎スポーツの出会いの場  
100円でいつからでも参加できます  
9月は、以下のメニューで行います  
火…女子限定クラス(全学年) :バドミントン  
水…全学年(男女) クラス :バドミントン  
金…1年生限定クラス(1年生のみ):かけこ、運動会競技  
※木曜日はお休みです

料 金：100円/1回  
必要なもの：体育館シューズ・飲み物・タオルなど



このページに関する問い合わせは、かすやドーム(☎939-5130)又は、ホームページなどでご確認ください。

### 営業時間

- 体育館 平日 10:00~22:00  
土・日・祝日 9:00~21:00  
(施設予約受付時間は閉館30分前まで)
- プール 平日 10:00~21:30  
土・日・祝日 10:00~20:30

粕屋町総合体育館 (かすやドーム)  
粕屋町駕与丁3-2-1

★ホームページ(教室案内・お知らせなども…)

<http://www.kasuyadome-sc.jp/h/>  
携帯からもアクセス可



# かさいまり絵本原画展・講演会



「ぶひぶひこぶたものがたり」「きょうりゅうのあかちゃん」シリーズなどでおなじみの絵本作家かさいまりさんの原画展と講演会を開催します。原画展では、2作品全ページ分の原画を展示します。絵本とは違う味わいのある原画の数々を鑑賞できる貴重な機会です。たくさんの方のご来場をお待ちしています。

原画展期間 10月5日(火)～17日(日)  
\*期間中12日(火)は休館日です。

開館時間 午前10時～午後5時  
展示場所 粕屋フォーラム2階展示室  
展示作品 「あんなになかよしだったのに・・・」  
「ぶひぶひこぶたものがたり」 全38点



## かさいまり講演会 「心のゆれを絵本にして」

日時 10月10日(日) 午後2時～午後3時30分  
※当日著書をご購入の方に、講演会後サイン会あり  
場所 粕屋フォーラム2階視聴覚室  
定員 100名(中学生以上)  
申込み 9月15日(水)から先着順  
\*電話でも申込みできます。  
託児有 (10か月～未就学児)定員15名 要事前申込み



週末の  
ミニ  
シアター

## 『菊次郎の夏』

1999年 日本映画 121分

日時：9月11日(土) 午後2時～午後4時  
場所：粕屋フォーラム2階視聴覚室  
監督：北野 武  
出演：ビートたけし 関口雄介ほか

遊び人の中年男菊次郎と母親を探す小学生の正男、不釣り合いな2人のひと夏の冒険を描いたロードムービー。

## 雑学セミナー開講のお知らせ

10月から「粕屋フォーラム・雑学セミナー」が始まります。長年培ってきた知識・経験をお持ちの方に講師になっていただき、やさしく楽しく学べる講座です。民俗学から古典芸能・服飾・家計・絵本・文学・音楽など幅広い内容を企画しています。受講料は、無料です。詳細は、図書館までお尋ねください。  
たくさんの方のご参加をお待ちしております。

## 今月のおはなし会

- あかちゃん向け 3日・17日(金曜日) 午前11時～
- ちいさい子向け 10日(金曜日) 午前11時～  
場所 粕屋フォーラム2階視聴覚室
- おおきい子向け 4日・11日・18日・25日(土曜日) 午前11時～
- 小学生向け 5日・19日(第1・3日曜日) 午後3時～  
場所 図書館おはなしの部屋

## 図書館からのお願い

貸出用の図書館バックは、数に限りがありますので、各自本を入れるバックをご持参いただきますようお願いいたします。

また、ご家庭に使用されない図書館バックをお持ちの方は、図書館までお返しく下さい。皆さまのご理解とご協力をお願いします。



## 第11回布絵本講座受講生募集のお知らせ

今年も「布で遊ぶおひさまの会」さんのご協力で布絵本講座を行います。お子さんとお出かけに携帯できるかわいい布絵本を作ってみませんか。

日時 10月 7日・14日・21日  
11月11日・18日(毎回木曜日)  
各日、午前10時30分～午後0時30分の全5回講座  
※全日程を受講できる方に限ります。  
場所 粕屋フォーラム2階視聴覚室  
内容 おでかけ布絵本をつくらう！  
材料費 500円程度  
定員 30名  
託児 あり(10か月～未就学児)定員15名 要事前申込み  
申込期間 9月10日(金)～9月20日(月・祝)電話でも申込みできます。  
※申込み多数の場合は、23日(木・祝)に抽選を行い、受講生を決定します。



毎月23日は、粕屋町読書の日です。この機会にテレビを消して読書に親しむ習慣をつくりましょう。



9がつ 〇 は、休館日です。

日	月	火	水	木	金	土
			1	2	3	4
5	6 休館	7	8	9	10	11
12	13 休館	14	15	16	17	18
19	20	21 振替休館日	22	23	24 振替休館日	25
26	27 休館	28	29	30 館内整理日		

開館時間 10:00～18:00(火・水・木・土・日)  
10:00～19:00(金曜日のみ)

問い合わせ  
HPアドレス  
携帯版HPアドレス

粕屋町立図書館 ☎939-4646  
<http://lib.town.kasuya.fukuoka.jp/>  
<http://lib.town.kasuya.fukuoka.jp/mobile.html>

# さんさんサンレイク

9月23日(木・祝)さくらホール  
鳳しん也 リサイタル

開場 13:30 開演 14:00  
入場料: ¥3,500(全席自由)  
問い合わせ (株)鳳 ☎691-8106

9月18日・19日・20日(土、日、月・祝) さくらホール  
スタインウェイを弾こう

世界のプロが認める“スタインウェイ”を演奏してみませんか。  
個人演奏に限らず、楽器を持ち込んでのアンサンブル練習にも  
おすすめです。

使用料 町内 ¥1,000/1時間  
町外 ¥1,500/1時間  
※(1人2時間まで)



定員となりしだい、締切りとさせていただきます。  
主催 粕屋町・粕屋町教育委員会

## パン&ケーキ教室 参加者募集

クリスマスやバレンタインに、手作りのケーキやお菓子で、  
記念日の演出をしてみませんか。パンやケーキを気軽に  
楽しく作れます。初めての方も安心してご参加ください。

- 日 程:** 10月15日～平成23年3月18日  
(隔週金曜日・全12回)
- 時 間:** 第一班 10:00～12:00 第二班 10:30～12:30  
※オープン台の関係上、時間をずらして実施します。
- 場 所:** サンレイクかすや 調理室 **定 員:** 12名程度
- 参加料:** ¥12,000(全12回分 初回一括・前納となります。)
- 材料費・テキスト代:** 毎回800円～1,000円
- 講 師:** 川野美香・松尾 薫

サンレイクかすや窓口にて受付中  
※定員になりしだい、締切りとさせていただきます。

## サークル紹介 Bean Kids あかちゃんクラス

Bean Kidsあかちゃんクラスでは、  
ベビーマッサージやリズム、  
歌遊びを通して、親子の触れ合い、  
母どうしの交流を大切にしています。  
お気軽に遊びに来てください。



年齢: [ひよこまめ] 首がすわってから  
[そらまめ] 歩きはじめてから2才まで  
日時: 第2・4金曜日 11:10～11:50  
場所: サンレイクかすや 会費: 月2回 ¥1,000  
定員: 各クラス12名程度 ☆初回無料体験受付中☆  
問い合わせ: はしかわ ☎090-2850-2981

開催日	催事名	会場
4日(土)	同和・人権問題啓発講演会 受付 12:30 開会 13:00 問い合わせ 部落解放同盟表粕屋地区協議会 ☎938-4821	
5日(日)	第11回日本太鼓 ジュニアコンクール福岡県大会 開場 11:30 開演 12:00 問い合わせ (財)日本太鼓連盟福岡県支部事務局 ☎935-1181 ☎090-9659-9089 事務局長 三角	
20日(土) 18日(日) 19日(月)	スタインウェイを弾こう	
23日(木・祝)	鳳しん也 リサイタル 開場 13:30 開演 14:00	

## 10月の催し物

開催日	催事名	会場
24日(日)	福年連東福岡協会 粕屋町支部 第2回 会員の集い 開場 9:30 開演 10:00 問い合わせ 福年連粕屋町支部 ☎938-2520 支部長 山野 ☎938-5148 芸能部 案浦	
27日(水)	福岡県人権問題研究集会 開会 10:30 問い合わせ 福岡県人権問題研究集会 県実行委員会 ☎0940-39-7070	
29日(金)	粕屋東中合唱コンクール 問い合わせ 粕屋東中学校 ☎939-0740	

……さくらホール ……多目的ホール

※催し物は変更・追加及び中止することが  
あります。あらかじめご了承ください。

SunLake  
**Floor Concert**  
フロアコンサート

フロアコンサートは、2階ラウンジにて開催する  
鑑賞無料のコンサートです。お気軽にお越しください。

9月19日(日) 14:00～

<出演> 風雅 サキソフォン・  
カルテット

<曲目> G線上のアリア、  
グリーンスリーブスほか

10月2日(土) 17:00～

<出演> 弥生会

■開館時間 9:00～22:00 ■ホームページアドレス  
■予約受付時間 9:00～21:00 [http://www.town.kasuya.fukuoka.jp/shisetsu/sun\\_top.html](http://www.town.kasuya.fukuoka.jp/shisetsu/sun_top.html)  
このページに関する問い合わせは、☎931-3309『サンレイクかすや』まで



## 第2回子ども会リーダー研修会を行いました。

- 目的 分館子ども会リーダー及び子ども会指導者の育成
- 期日 7月3日(土)・4日(日)(一泊二日)
- 場所 県立少年自然の家「玄海の家」
- 参加者 子ども会リーダー(小学5・6年)51名  
ジュニア・リーダー(中学生～大学生)17名  
子ども会指導者25名、  
子育て役員9名の計102名が参加



- 研修内容 野外炊飯・レクリエーション・海洋力又一体験など

活動はジュニア・リーダーの指導で班単位を基本とし、事前研修(6月13日)で話し合った役割や約束事をもとに、遊びを通して団体活動の楽しさ、人への思いやりなどの基本知識や子ども会リーダーとしての技術を身につけ、今後の子ども会活動に活かします。

9月23日(祝)に第3回研修会(事後研修)を行います。規定の研修を終えた5年生には終了証を、6年生にはジュニア・リーダー初級認定証を渡します。



### 研修会の感想

粕屋西小学校6年 藤 果暖(内橋一区)

この研修会の成果は、知らなかった人と協力したり、話しかけて仲良くなったことです。バスの中で同じ班の人と話したときはすごくドキドキしたけれど、みんな私の話も聞いてくれてうれしかった。

玄海の家に着いて、午後から野外炊飯でカレーを作りました。私は火を見る係ですごく暑くて、火が消えそうになると

「フーフー」と強い息を吹きかけ、薪を入れて火が消えないよう頑張りました。班のみんなが手伝ってくれたり「かわっちゃうろうか?」と声をかけてくれました。みんな協力したかいがあってご飯はこげずに、カレーはカレースープにならず、とってもおいしいカレーができました。

次回の研修会では協力したり、積極的に話しかける力をたかめたいです。



### 子ども会リーダー研修会に参加して

駕与丁区子ども会指導者代表 東條 香代

今年初めて子ども会指導者代表として研修会に参加しました。

大人が何もかも指示するのではなく、ジュニア・リーダーが中心となり研修を進めているので、小学生も「やらされている」感覚は少ないのではないかと思います。細かいところでは気になることもありますが、全体的に「子どもたちの手による研修会」の形になっているのではないのでしょうか。

「絵しりとり」や言葉で説明しながら絵にしていける「人間カラーコピー」などのゲームはとても楽しめたので、区で行う夏休みのデイキャンプで取り入れたいと思います。子どもたちも学年や班を越えて友だちができ、テレビやゲームがなくても友だちさえいれば何でも楽しいのだということを実感したようです。

「旅はどこへ行くのではなく、誰と行くかで楽しさは決まる」と言いますが、まさにこのような活動も良い仲間と会えるから楽しくなるのだと思います。私自身貴重な体験ができて、充実した二日間でした。



# われら 青年団

## 歴代団長会

7月10日(土)、福岡市内で、歴代団長会を行いました。天候も悪く足元の悪い中、多くの先輩方が集まってくださり、これまでの青年団活動のことや、これからの青年団をどう盛り上げていくかなど、先輩方の貴重なお話を聞くことができました。なかなか顔を合わせることもない先輩方との一年に一度の会なので、とても貴重で濃い時間を過ごすことができました。歴代青年団の先輩方とお話してきたことで、これからの青年団活動への意欲も高まりました。参加いただいた先輩方には心より御礼申し上げます。



## 大隈夏越し

7月24日(土)、大隈区恒例の夏越しがありました。子どもから大人まで楽しめるたくさんの演芸があり、また、青年団が販売したかき氷やジュースは大繁盛で、にぎやかな夏の夜を過ごすことができました。

## 会員料理教室

7月3日(土) 10:00～ サンレイクかすや

フードコーディネーター佐藤仁有巳<sup>まゆみ</sup>先生の指導で、いつもの食材でパツと作れる「お手軽料理」を教えてくださいました。我が家の食卓に新メニューが4品増えました。11月にも料理教室を予定しています。どしどしご参加ください。お待ちしております。



## 「青少年育成町民の会・人権問題啓発強調月間・社会を明るくする運動」大会

7月11日(日) 13:30～ サンレイクかすや

三役・グループ代表参加

## 糟屋郡交通安全大会

7月13日(火) 14:00～ レスポアール久山

久山町で開催された大会に参加。福岡県は全国で飲酒運転ワースト1位と説明がありました。とても残念です。また最近、高齢者の事故が大変多いそうです。夜の外出は明るい色の服装で、皆さん気をつけてあげてください。

## あいさつ運動

7月15日(木) 7:50～ 各小中学校

暑さを吹き飛ばすように元気な声であいさつしましょう。

## いきいき婦人会

目指すところは、町歌の詩の心

♪ 町歌を愛唱しましょう ♪

## 粕屋町商工花火大会清掃

7月18日(日) 7:00～ 駕与丁公園内

朝早くから参加して下さった会員さんご苦労様でした。

## 粕屋町婦人会へのお誘い

町内にお住まいの婦人の方であればどなたでも歓迎します。個人でも参加できます。新たな仲間づくりをしてみませんか。随時受け付けていますのでお気軽にお尋ねください。お待ちしております。

連絡先

☎939-2039 森まで

## 9月の行事予定

9月15日(木)	あいさつ運動 7:50～ 各小中学校
9月中旬	一日研修バスハイク

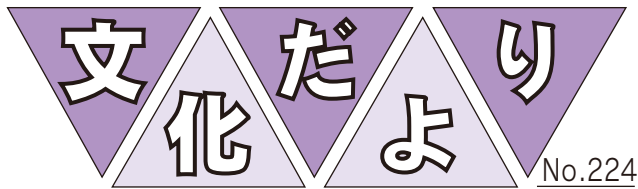

No.224

柏屋町文化協会で作成されたコーナーです。

**よさこい踊り練習日**

- サンレイク多目的ホール 午後7時～午後9時
- 9月 1日(水)・15日(水)・22日(水)・29日(水)
  - 10月 6日(水)・7日(木)
  - ※10月 7日(木)の練習のみ午後8時より

糟屋地区文化協会連合会主催の平成22年度の美術展は、左記の要領ほかで開催されます。

- 開催地 宇美町
- 会場 宇美町住民福祉センター 体育館
- 会期 11月11日(木)～17日(水) 午前10時～午後5時
- 部門 ①日本画②洋画・デザイン③陶芸④工芸・彫刻(押し花・人形・ガラスなど)⑤書⑥写真
- 出品資格 粕屋地区の文化協

会員登録並びに粕屋地区内に居住又は通勤・通学されてある方。

- 出品料 1点につき千円
- 出品点数 各部門共1人1点
- 開催要項 申込書は、サンレイクかすや窓口、文化協会事務局(会議室一、毎週火・金曜、午後1時～午後4時)に準備しています。
- 締切日 9月28日(火)午後4時まで
- 問い合わせ 本郷まで ☎(0338)58001
- ◎平成22年度 第18回福岡1ブロック芸文の集い」

**部の紹介**

自分の気持ちを相手に伝える文字「書」に興味を持ち、60歳の練習で稽古を始めてから十数年になります。

私たちの教室は、現在8名です。昼間の仕事から解放され、「ホッ」とした気持ちで、古典文字から現代文字への流れの書体の講義を受けながら、各々の

個性的な書体で学んでおります。

- 月 月に4回の稽古で、毎年各種の書展の出品作に楽しく挑戦しております。「書」は、人の心をゆさぶり、喜びや勇気を与えてくれたり、そして文字の生いたちや意味が私たちの生活の中に生きていくことを伝えてくれます。興味をお持ちの方は、いつでもお気軽に見学に来てください。お待ちしております。
- 日時 毎週水曜日 午後7時～午後9時
- 場所 サンレイクかすや
- 講師 八尋徳
- 連絡先 八尋須恵子 ☎(0338)4730

粕屋カラオケ愛好会は、人気歌手男女の新曲を二か月に一曲ずつ、水祈紫穂先生のご指導で練習をしています。

紫穂先生は練習課題曲の歌唱アドバイスをされて、楽譜により一小節ずつアカペラで歌い、リズムのとり方・発声の仕方のワンポイントレッスンをされます。

う間に終わる程、楽しいひとときを、持つことができます。

- 以後先生は独自のレッスンを熱心にされ、練習終了時には全員がカラオケ演奏で、歌えるようになっていきます。
- レッスン中の教室は、うなずく・質問・ユーモアなジョーク・爆笑ありで、とても明るく楽しい雰囲気です。歌は心を支え、時代を映す鏡と言われています。
- 歌が好きの方、カラオケで一緒に歌いませんか。粕屋カラオケ愛好会へどうぞ。
- 練習日 毎月第2・第4日曜 正午～午後3時
- 練習場所 サンレイクかすや 研修室4
- 講師 日本歌手協会会員キング専属歌手 水祈紫穂
- 会費 月2,500円
- 問い合わせ 矢野朝則 ☎(0338)8551

週に一度、そこそこの歳で会員が、曲が鳴り出すと、若々しくあでやかな姿で楽しそうに踊っています。二時間の練習があつとい

ます。以後先生は独自のレッスンを熱心にされ、練習終了時には全員がカラオケ演奏で、歌えるようになっていきます。

- 講師 ☒ 後9時
- 場所 サンレイクかすや 師 曜日

## 町営住宅の入居者募集

●募集戸数 2戸

▽甲仲原団地 1戸(粕屋町大字仲原957-1)

▽朝日二団地 1戸(粕屋町大字大隈365-1)

●抽選日 10月13日(水)

●入居時期 10月下旬の予定

●申込み受付期間

9月15日(水)～9月29日(水)  
(土・日・祝日を除く)

午前8時30分～午後5時

●場所 粕屋町役場 介護福祉課

※申込書は9月8日(水)からお渡しします。

●問い合わせ 粕屋町介護福祉課 社会福祉係

☎(033)2311 内線  
558・559

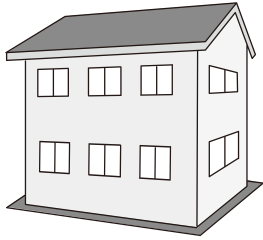

## 粕屋町ボランティアだより

No.117

### 園芸教室に参加して

6月4日(金)、粕屋町福祉センターで園芸教室が行われました。環境美化活動の一環として、粕屋町ボラ連でも「鉢運動」を展開したいとのことで、粕屋グリーンセンター社長「長 静磨」氏に講師をお願いしました。参加者40名、花の名前や植え方・挿し芽の仕方・害虫駆除の仕方などたくさんのお話を楽しく勉強しました。その後、外に出てプランター・土・花苗



を持ち帰り、自宅前の道路や公民館前の道路などいろいろな場所に設置することになりました。色とりどりの花を咲かせたプランターを見つけて楽しんでもらえたらと思います。

### 今年度のNewはげみ会の活動

活動は、福祉センター2階の大広間で行われています。前の方にゴザ2・3枚を半分位敷き、(ゴザは足の不自由な方には危険なので)テーブル8台と椅子を用意して始めます。健康センターで行われていたとき、部屋はフローリングで、中に水道の設備も物をしまふ棚もあり、何でもすぐに出ることが思い出されます。

6月24日(木)のはげみ会は午前中、リハビリ体操で歌に合わせて楽しく手足を動かします。昼食はボランティア



の方々の手作り料理をおいしくいただきました。午後は折り紙であじさいの花を折り、台紙に色よく貼り、きれいな花がいくつも出来上がり、皆さん喜んで持ち帰りました。あじさいの花で梅雨を忘れさせてくれたはげみ会の一役でした。

### スポーツ交流会に参加して

7月18日(日)、シームイト(志免町)にて糟屋地区手話の会とスポーツ交流会が行われました。私が手話サークルに入って2回目の参加です。午前中3種目の競技があり、4人1組で1つのチームを作り、約10チームで競技を行いました。午後から残り1種目

と交流会があり、大変盛り上がりしました。私のチームにはろっ啞者の方がいて、競技の説明など私たちが教える場面があり、本来ならば手話だけで伝えなければいけないのですが、そこは未熟者、身ぶり手ぶりで必死に伝えました。スポーツを通しての交流は大変良かったのですが、手話はまだまだ未熟さを実感させられました。上達するためには毎日の努力の積み重ねが必要だと思い、また私も早く手話を通じてろっ啞者の方と気持ちを通じ合えればよいと思いました。このスポーツ交流会でたくさんの方と知り合えて本当によかったです。



手話の会 石村 聡

**「育児サークル」などの活動を支援します**

子育て中の多くのお母さんが、子育ての悩みやストレスを抱え、その中で「共に子育てを楽しもう」と、各地区で育児サークル活動や子育て親子を支援するためのボランティアによる親子サロンが開催されています。

粕屋町では子どもの健やかな成長を願い、町内で活発に活動されている育児サークルなどへの支援を計画していますので、希望されるサークルの代表者の方は左記の要領で申請してください。

- 申請書の配布及び提出場所  
粕屋町役場 子ども未来課  
(役場庁舎1階)
- 提出期限 9月30日(木)まで

●支援内容 申請書の内容などを審査し、町予算の範囲内でサークル活動費の一部を助成(ただし、一律助成ではありません)

※年度末に決算報告書及び事業報告書を提出していただきます。

●問い合わせ 粕屋町子ども未来課 ☎(0338)2311

内線431

**福岡空港の滑走路増設についてご意見を募集します**

福岡空港構想・施設計画検討協議会(国、福岡県、福岡市)では、滑走路増設について具体的な施設計画の検討を行います。

この検討内容をPレポートとしてまとめ、皆さんに情報提供し、ご意見を募集するパブリック・インボルブメント(PRI)を実施します。

- 意見募集期間 9月下旬まで
- Pレポートの配布場所 粕屋町役場・サンレイウカすや・粕屋フォーラム・かすやドーム・粕屋町福祉センター
- 問い合わせ 福岡県空港計画課 ☎(043)3172

※詳しくはホームページ

(<http://www.pa.qsr.mlit.go.jp/fap/>)をご覧ください。

**商工会 コーナー**

No.78

◎このコーナーに関するお問い合わせは、☎(0338)2456「粕屋町商工会」まで

**花火大会の御礼**

粕屋町商工会主催による「第九回粕屋町商工会花火大会」を、7月17日(土)駕与丁公園において開催いたしました。打上花火三千発と仕掛け花火・夢花火が夏の夜空を彩り、観客の目を楽しんでもいただきました。今大会は、「安心・安全」をテーマに掲げ、観客へはゴミの持ち帰りを呼び掛け環境美化に努めました。ひ

※相談は無料です。ご相談の秘密は厳守いたします。予約は粕屋町商工会まで。



**専門家による無料相談をご活用ください**

小規模事業者で経営について困った時は、商工会へご相談ください。ご相談に応じた専門家を派遣し、親身になってご支援いたします。また、アドバイザーが新たなビジネスチャンスに広がることもあります。

商工会ホームページのみみヨリコーナーのお得なクーポン情報をご活用ください。

商工会ホームページには、みみヨリコーナーとして会員事業所からのお得なクーポン情報・サービス情報を掲載しておりますので、ご活用ください。なお、会員事業所であれば、無料でA4サイズホームページが掲載できますので、入会がお済でない方、又は会員でホームページを開設ご希望の方は、お気軽に商工会までお問い合わせください。

- URLアドレス  
<http://www.kasuya-shokokai.or.jp/>
- 問い合わせ 粕屋町商工会

**経営なんでも相談日開催**

税務・労務・金融・資金繰りなどの相談会を開催します。

- 開催日時 9月15日(水) 午前10時～午後4時
- 場所 粕屋町商工会
- 専門相談員 税理士ほか

●相談内容 経営・販売・財務・税務・労務・技術・情報管理・店舗など

- 相談料 無料
- 何でもお気軽にご相談ください。
- 問い合わせ 粕屋町商工会







## 7月の行事

### ■定例理事会

7月7日(水) 午前10時

### ■粕屋地区交通安全大会

7月13日(火) 午後1時10分  
レスポアール久山  
雨の中、1市7町から多数  
参加されました。

### ■第1回高齢者学級

7月16日(金) 午前10時  
福祉センター



21組合130名が参加

▽演題 「いつまでも、健康

」

▽講師 健康づくり課健康推

進係 吉原郁子係長

わかりやすく、ユーモアを

交えた講義に一同熱心に聞き  
入り、今の元気をずっと維持  
するよう自覚と実行の大切さ  
を学びました。

### ■高齢者推進支援リーダー研 修会

7月30日(金) 午前10時30分  
粕屋総合庁舎

## 9月の行事予定

- 3日(金) 体力測定講習会  
10:00 春日クローバープラザ
- 7日(火) 定例理事会  
10:00 福祉センター
- 20日(日) 老ク連全国一斉清掃奉仕

## 10月1日は、国勢調査の日



10月1日(金)、日本に住ん  
でいる全ての人を対象に国勢調  
査が行われます。

国勢調査は、法律に基づいて  
行われる人口と世帯に関する最  
も基本的な統計調査です。国勢  
調査の結果は、福祉、雇用、住  
宅対策など、国民生活の向上に  
幅広く利用されます。

9月下旬ごろ、調査員が皆さ  
まのお宅へ、調査票の配布に伺  
います。記入いただいた調査票  
は、調査員が回収するか、粕屋  
町役場地域振興課に郵送で提出  
することができます。

皆さまのご協力をお願いいた  
します。

統計法では、調査員をはじめ  
とする調査関係者には、守秘義  
務が課せられています。さらに  
記入内容は、統計以外の目的に  
使用することは固く禁じられて  
おり、秘密の保護の徹底が図ら  
れています。

●問い合わせ 粕屋町地域振興

課 国勢調査担当

☎(938)2311 内線

474・475

〒811-2392 粕屋町

駕与丁1丁目1-1

### 無料法律相談の お知らせ

法テラス福岡  
では、「法の日

(10月1日)に  
ちなみ、臨時の  
法テラス窓口を  
開設し、弁護士・  
司法書士による  
無料法律相談を  
行います。

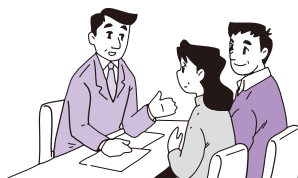

法的トラブルでお困りの方は  
どうぞお気軽にご利用ください。

●日時 10月20日(水)

午後1時～午後4時(1人30  
分程度)

●場所

粕屋町役場2階22会議  
室

●対象者 資力基準(収入や資  
産が一定の基準以下であるこ  
と)を満たしている人

●相談内容 民事・家事・行政  
に関する法律相談

事前に申し込みが必要で  
す。

●予約申込み開始日時

9月15日(水) 午前9時～午

後5時(先着6名で締切り)

●予約電話番号 ☎050(3

383)5502

●問い合わせ  
日本司法支援センター法テラ  
ス福岡 ☎050(3383)  
5501(代表)

### お電話お待ちしています 性暴力被害ホットライン

携帯を勝手に何度も見られた  
彼氏といると緊張する。殴られ  
た後に、いつも謝られる。「愛し  
ているから殴った」と言われた  
「イヤだ」と言ったのに…。誰  
にも言えないと思ってた。  
セクハラ、DV、ストーカー、  
レイプ、虐待、人身売買。  
性暴力犯罪とは、「性暴力」を  
手段として、相手を支配し、征  
服し、コントロールしようとする  
犯罪です。たとえ相手が妻で  
あり、恋人であり、娘や息子で  
あっても、本人が望まない性行  
為は、すべて暴力行為であり、  
犯罪です。

●性暴力被害電話相談

●期間・日時 現在(平成23年  
1月31日まで) 毎週月・水・  
土曜日 午後3時～午後9時

●相談電話番号  
☎0570(08)7867

☎0570(08)7867

☎0570(08)7867

☎0570(08)7867

☎0570(08)7867

☎0570(08)7867

☎0570(08)7867

☎0570(08)7867

☎0570(08)7867

☎0570(08)7867

☎0570(08)7867

☎0570(08)7867

☎0570(08)7867

☎0570(08)7867

☎0570(08)7867

☎0570(08)7867

☎0570(08)7867

☎0570(08)7867

☎0570(08)7867

☎0570(08)7867

# いちいちきゅうだより

## 『平成22年度第2回危険物取扱者試験』及び『試験準備講習会』のお知らせ

危険物取扱者の資格は、一定数量以上の危険物を貯蔵し又は取扱う工場・ガソリンスタンド・石油貯蔵タンク・タンクローリーなどの施設で危険物を取扱うときに必要です。

### 危険物取扱者試験

- 日時 11月28日(日) 午前10時
- 会場 日本経済大学
- 試験科目 全種類
- 受付期間 9月16日(木)～10月1日(金)
- 受験料 甲種5,000円・乙種3,400円・丙種2,700円
- 願書 9月3日(金) 予定)から粕屋南部消防本部、南部消防署、中部消防署に用意しています。
- 受験願書の提出先・問い合わせ 消防試験研究センター  
☎(2022)2421



### 試験準備講習会

- 日時 11月13日(土) 午前9時～午後5時
- 会場 粕屋南部消防本部4階研修室
- 講習科目 乙種第四類
- 受講料 一般：5,400円(テキスト代込み)  
防災協会会員：4,900円(テキスト代込み)
- 受付 粕屋南部消防本部予防課危険物係  
9月3日(金) 予定)～11月12日(金) 平日のみ(午後5時まで)

※問い合わせは粕屋南部消防本部予防課まで ☎(0957)63889

## 台風に備える

### 台風がくる前に

台風が接近してから屋外に出るのは危険です。気象情報を利用して台風がくる前に対策をとってください。

#### 家の外の備え

- 窓や雨戸はしっかりとカギをかけ、必要ならば外から板を打ち付けて補強する。
- 庭木に支柱をたてたり、塀を補強したりする。
- 側溝や排水口は掃除して水はけを良くしておく。
- テレビアンテナはステー線や支柱を確認し、補強しておく。
- 風でとばされそうな物、例えばゴミ箱や小石などは飛ばされないように固定しておく。



#### 家の中の備え

- 雨戸をおろしたり、割れたときのガラスの飛散を防ぐためにガラス窓にテープを貼ったりする。外からの飛来物の飛び込みにも備えてカーテンやブラインドをおろしておく。
- 次のような非常用品をまとめて、持ち出し袋などに入れておく。懐中電灯・ローソク・マッチ・携帯ラジオ・予備の乾電池・救急薬品・衣料・貴重品・非常用食料・携帯ポンベコンロなど
- 断水に備えて飲料水を確保する。浴槽に水を張るなどしてトイレなどの生活用水を確保する。塩害による長期停電のため、冷蔵庫のものが腐るおそれもある。水や食料品の備えは十分に。
- 学校や公民館など、避難場所として指定されている場所への避難経路を確認する。



### 台風が接近しているとき

#### 台風情報に注意する

- 台風が近づくと、気象台発表の台風情報がテレビ・ラジオで伝えられる。情報を受けたら、再び家の周りの安全を確かめる。



### 注意報・警報にも気をつける

- 被害の出る恐れがあるときは、注意報、警報や記録的短時間大雨情報などが発表されるので、テレビやラジオに気をつける。

### 危険な場所に近づかない

- 雨で増水した小川や側溝は境界が見えにくい。また、冠水した道路上では浮き上がったマンホールも見えにくい。大雨のときは、小川やマンホールに転落する事故が多い。また、山崩れ・がけ崩れも起こりやすくなる。このような危険な場所には近づかない。

### 台風の強い風は二段構えでやってくる

- 今まで吹いていた強い風が急に弱まっても、およそ1～2時間後には再び吹き返しの強風がやってくることがある。風が弱まったからといって、屋根の上にあがり、家の周りを歩いたりすることは危険。
- 強風による飛来物(例えばかわらや看板)を頭に受けて死亡する事故が多い。やむをえず戸外にでるときはヘルメットや安全帽をかぶる。

### 危険が迫ったら

#### 避難

- 防災機関などから避難の勧告や指示があったら、すぐ従えるように準備し、すばやく避難する。「おた足覚悟で早めの避難」を心掛けたい。
- 避難の前に、必ず火の始末をする。
- 避難の際は持ち物は最小限にして背中に背負うなどして、両手は自由に使えるようにしておく。
- 頭はヘルメットや安全帽で保護する。素足は禁物で、靴は丈夫で底の厚いものがよい。長靴は水が入ると歩きにくい。



#### 避難先では

- 勝手な判断や行動をせず、指導者の指示に従う。
- 引き続き、台風情報や注意報・警報に注意する。

情報提供元 NHKボランティアネット  
防災もの知りノート

# 粕屋町安全速報

～安全安心、まちづくり粕屋町～

## 秋の交通安全県民運動

期 間 9月21日(火)～9月30日(木)

運動の基本 高齢者の交通事故防止

重点項目

- 夕暮れ時と夜間歩行中の交通事故を防止しよう
- 自転車に乗用中の交通事故を防止しよう
- 全ての座席のシートベルトとチャイルドシートの正しい着用の徹底をしよう
- 飲酒運転を撲滅しよう



祝受賞

☆☆交通事故ゼロを目指す日 9月30日(木)☆☆



第11回「粕屋地区交通安全大会」が、7月13日(火)、久山町のレスポール久山で開催されました。

この大会は、住民の交通安全に対する関心と理解を深めて交通事故を防止するため、「交通事故のない安全安心粕屋地区」を目指して毎年開かれています。

今回粕屋町からは、交通安全活動功労者として粕屋地区交通安全協会粕屋支部 副支部長 松尾弥太郎氏が福岡県粕屋警察署長、粕屋地区交通安全協会長の連盟表彰を受賞されました。

平成22年1月から平成22年6月末までの  
粕屋警察署管内(1市7町)交通事故発生状況

区 分	古賀市	宇美町	篠栗町	志免町	須恵町	新宮町	久山町	粕屋町	合 計
発生件数	191	85	90	214	81	145	70	248	1,124
前年対比	-20	-22	+7	-29	+13	+46	+30	+4	+30
死者数	0	0	1	1	1	0	0	0	4
前年対比	-1	±0	+1	±0	+1	-1	±0	±0	+1
負傷者数	236	63	123	280	102	187	100	311	1,442
前年対比	-52	-27	+9	-24	+16	+59	+30	-10	+8

## 粕屋警察署の困りごと相談所開設

福岡県粕屋警察署の職員の方が粕屋町役場に来られて「交通事故や犯罪など地域の安全安心に関する住民の皆さんの困りごと相談所」が次のように開かれます。

- 粕屋警察署の警察安全相談専門職員の方が直接、お会いして相談に応じます。
- もちろん相談内容の秘密は守ります。
- 相談料の必要はありません。

どなたでも、お気軽にお越しください。

- 日時 9月9日(木) 午前10時～正午
- 会場 粕屋町役場 2階 防災会議室

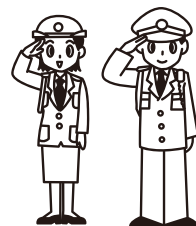

粕屋町協働のまちづくり課 ☎(938)2311 内線263・264

## 学校公開日のお知らせ

粕屋町民の方々に、児童生徒の学校生活を公開する「粕屋町学校公開日」を実施します。

これは、学校生活を公開することによって学校への理解を深めていただき、学校と家庭が教育に関しそれぞれの役割を果たすとともに、地域の皆さまもご参加いただき、一体となった児童生徒の教育がなされる環境ができることを目指すものです。多数の方の来校をお待ちしています。

●公開日 10月15日(金)

●公開時間 学校始業時刻から終業時刻まで

●対象 町内全小中学校の全学級

●訪問できる学校 町民の方が住んでいる地域の児童生徒が通う学校

●その他 特別な行事を行うものではなく、普段の状態をご覧いただけます。

●問い合わせ 粕屋町学校教育課 ☎(038)2311内線243

## あいさつ運動作品 (作文・標語)募集

●目的 私たちが、毎日生活していく中で「あいさつ」は、心と心をつなぐ大切なものです。

いま粕屋町では、町立小・中学校・PTA・婦人会などを中心に「あいさつ運動」の取組を行っています。

そこで、「あいさつ運動」の輪を、もつともっと大きな輪としていくため「あいさつ」に関する作品を募集します。

●募集対象者 町内に居住又は勤務している方(中学生以下を除く)

●募集作品 表題は自由です。毎日の生活の中で「あいさつ」の大切さなどについて感じたことを表現してください。

【作文の部】 400字詰め原稿用紙4枚以内。住所・氏名・電話番号を書いてください。

【標語の部】

▽一人、1作品とします。  
▽用紙は、官製はがきの裏面又は便せんなどを使用してください。住所・氏名・電話番号

を書いてください。

【応募期限】 10月15日(金)まで必着のこと。

【応募方法・問い合わせ】

▽郵送又は持参。

▽提出先 〒811-2392

粕屋町駕与丁一丁目1番1号  
粕屋町役場 学校教育課内

「あいさつ運動作品」係(土・日・祝日は閉庁です。)

☎(038)2311 内線243

●表彰と発表

▽表彰 入賞者には、賞状・賞品を贈ります。

▽発表 入賞者の作品を「人権を尊重する町民のつどい」(12月開催予定)で発表します。

●応募作品の取扱いについて

応募作品は、返却いたしません。入賞作品の著作権は、主催者に帰属します。



## 育児教室のお知らせ

### ☆赤ちゃん体操教室☆

●日時 9月21日(火)、午前10時から開始(1時間半程度)毎月1回開催しています。

●対象 第1子が生後2か月〜4か月児のお子さんを持つ方

●内容 助産師による赤ちゃんの体操教室です。首がすわる前から参加OKです。赤ちゃんがたくさんふれあいましょう。

●参加方法 前日までに健康センターへ予約してください。定員15名、教室の前2日は予約接種は避けてください。

●持参するもの ▽バスタオル ▽母子手帳



### ☆にこにこ離乳食教室☆

●日時 9月28日(火)、午後1時30分から開始(1時間半程度) 2か月に1回開催しています。

●対象 生後6か月児(離乳食を開始したころ)から1歳くらいまでのお子さんを持つ方。離乳食の基本教室です。作り方の見学や試食をしながら離乳食を勉強しましょう。(託児はありませんのでお子さんと一緒に参加してください。)

●参加方法 前日までに健康センターへ予約してください。定員15名

●持参するもの 4か月健診時に配布した離乳食のパンフレット

●予約・問い合わせ

粕屋町健康づくり課(健康センター内) ☎(038)2311 内線524

# 平成23年度 小学校新1年生の健康診断と面接のご案内

来年の春、小学校へ入学される児童を対象に健康診断（内科・歯科）と面接を下記のとおり実施します。当日、どうしても出席できない人は、必ず粕屋町教育委員会 学校教育課（☎938-2311 内線244）に連絡してください。

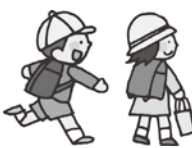
期 日	校 区 （ 行 政 区 ）	場 所	受 付 時 間
10月 13日(水)	大川小学校 大隈、上大隈、江辻、戸原、朝日、長戸、内橋三	大川幼稚園 (☎938-3108)	午後1時～ 午後1時30分 
10月 14日(木)	仲原小学校 酒殿、甲仲原、駕輿丁、花ヶ浦、乙仲原東	仲原幼稚園 (☎938-4557)	
10月 28日(木)	粕屋西小学校 内橋一、内橋二、阿恵、柚須、乙仲原西、多の津サンライフ	西幼稚園 (☎611-2411)	
10月 21日(木)	粕屋中央小学校 若宮、原町、長者原上、長者原中、長者原下	中央幼稚園 (☎938-0521)	

- 持ってくるもの ・就学時健康診断票 ・母子健康手帳（予防接種確認のため）  
・上履き（スリッパ・上靴など） ・靴袋（下靴を入れるもの）

※駐車場がありませんので、車でのお越しはご遠慮願います。



## 平成23年度 幼稚園児の募集をします

期間は10月4日(月)～10月8日(金)です

平成23年度の町立幼稚園の入園申し込み受付を、次のとおり行います。

町立幼稚園は、適切な教育環境のもとで一人一人の成長に応じた保育に努め、心身の発達を促します。

### (1) 入園資格

◎町内の居住者（住民登録をしている人）

▼4歳児Ⅱ平成18年4月2日から平成19年4月1日までに生まれた幼児

▼5歳児Ⅱ平成17年4月2日から平成18年4月1日までに生まれた幼児

◎お子さまの安全については、園で十分配慮しますが、万一けがや病気などの非常事態が生じた場合、速やかに応じることのできる家庭

◎通園については、保護者又は代理の人が送迎できる家庭

### (2) 申込み受付期間・時間

10月4日(月)～10月8日(金) 午前9時～午後5時

### (3) 申込み方法

申込み紙は各幼稚園にありますので、ご希望の幼稚園に印鑑をお持ちのうえ申し込んでください。

- ▼大川幼稚園 (☎938-3108)
- ▼仲原幼稚園 (☎938-4557)
- ▼西幼稚園 (☎611-2411)
- ▼中央幼稚園 (☎938-0521)

### (4) 募集予定

各幼稚園とも  
4歳児 定員 70名  
5歳児 若干名

※各幼稚園ごとの入園申込みが定員を超えた場合は、その幼稚園については、抽選により入園者を決定いたします。

### (5) 保育時間

月～金曜日 午前9時～午後2時

### (6) 入園料 (平成22年度実績)

入園時 5,000円

### (7) 保育料 (平成22年度実績)

毎月 5,000円

### (8) 参考

▼新年度用品代 (平成23年度予定)  
4歳児 13,000円  
5歳児 12,000円

▼制服・体操服・リュック  
35,000円程度

▼教材費  
月 600円

▼父母の会費 (各園異なります)  
月 1,200円程度

## 後期高齢者の健康診査について

福岡県後期高齢者医療制度の被保険者を対象に健康診査を実施しています。平成22年度の受診期限は平成23年3月31日(木)までです。まだ受診していない方は、指定医療機関などでお早めに受診をお願いします。指定医療機関については、受診票と一緒に一覧表をお送りしています。

受診のときは、保険証と広域連合が郵送した受診票が必要です。受診票が見当たらない場合は再発行をいたしますので、お問い合わせください。

●問い合わせ 福岡県後期高齢者医療広域連合 お問い合わせセンター ☎092(651)3111



## 住民基本台帳カード(住基カード)を取得しませんか。

### ●身分証明書として利用できます。(顔写真付住基カード)

最近では、いろいろな場所で、さまざまな手続に顔写真付の身分証明書の提示が求められます。運転免許証などをお持ちでない方は、顔写真付住基カードを取得されると、身分証明書として使っていただくことができます。(有効期限は10年間です)

### ●住基カードに電子証明書を組み込むことができます。

電子証明書付住基カードを利用して、国税の電子申告などができます。(電子証明書の有効期限は3年間です。電子申告を行うためには、別途ICカードリーダーの購入が必要です)

### ●広域自動交付機が利用できます。(暗証番号の登録が必要です)

現在、粕屋町・志免町・宇美町の3町、それぞれの役場正面玄関付近に自動交付機を設置しています。

この証明書自動交付機は、暗証番号を登録した住基カードがあれば、利用できます。

例えば、粕屋町の住民の方は、粕屋町の自動交付機だけでなく、志免町・宇美町の自動交付機でも同じように住民票・印鑑証明書を取得することができます。

《利用時間》

平日：午前9時から午後8時まで

※年末年始は利用できません

土日祝日：午前9時から正午まで

(12/29~1/3)

※その他、住基カード取得に関する詳しい手続・手数料などについては、粕屋町総合窓口課 総合窓口係 (☎938-2311 内線416) にお尋ねください。

## ぜひシルバーにお任せください

事業所・家庭でお困りになったとき、経験豊富な高齢者がお手伝いします。

☎938-3300

- 草取り・草刈り
- 植木せん定・消毒
- 屋外・屋内清掃
- 家事の手伝い
- 育児支援

(子守・子育て・育児中の家事手伝い) など



60歳以上の町民の方で、健康な働く意欲のある方は、会員に申し込むことができます。いつでも電話でご連絡を。

# 第38回粕屋町文化祭

## 展示作品・舞台発表出演者を募集します。

- 開催日 11月6日(土)・11月7日(日) ※舞台発表は7日(日)のみです。
- 開催場所 サンレイクかすや
- 申込み方法 粕屋町役場社会教育課・サンレイクかすやに置いている申込用紙で募集内容を確認の上、必要事項を記入して、粕屋町役場社会教育課に提出してください。  
※粕屋町内の個人・団体に限らせていただきます。
- 申込み締切り ◇展示作品 9月30日(木)  
◇舞台発表 9月9日(木)  
※期限厳守でお願いします。



その他、ご不明な点につきましては、右記までご連絡ください。粕屋町社会教育課 ☎938-1410

### 第2回「在宅介護者のつどい」のお知らせ

介護福祉課では、介護している方が心身ともに健康で在宅介護ができるよう、介護者間の交流とリフレッシュを目的に「介護者交流事業」を実施しています。

今回は、お口のケアについて歯科医師・歯科衛生士の先生からお話をさせていただきます。日ごろのお口のケアに役立つ情報を聞くことができる機会ですので、皆さんお誘い合わせの上で参加ください。

- 日時 10月14日(木) 午前10時30分～正午
- 内容 「口腔ケアのお話」
- 場所 豊原歯科医院 院長 豊原達也
- 場所 粕屋町健康センター1階
- ☆次回予定 平成23年2月中旬
- 健康講話、茶話会など
- 申込みは、10月7日(木)までに介護福祉課☎(938)2311 内線553へご連絡ください。

## 2011年版福岡県民手帳の予約を受け付けます

この手帳一つで、福岡の「今」がよくわかる!

11月 発売予定!!

<ul style="list-style-type: none"> <li>●年間カレンダー</li> <li>●月間スケジュール</li> <li>●週間スケジュール</li> <li>●市町村図</li> <li>●主な催し</li> <li>●年齢早見表</li> </ul>	<ul style="list-style-type: none"> <li>●統計データ</li> <li>●県民相談便利メモ</li> <li>●官公庁</li> <li>●議員名簿</li> <li>●観光施設</li> <li>●文化施設 他</li> </ul>	<ul style="list-style-type: none"> <li>●案内図</li> <li>●人口・世帯</li> <li>●有権者数</li> <li>●産業構造 他</li> </ul>	<ul style="list-style-type: none"> <li>●別冊・資料編</li> <li>●別冊・市町村編</li> <li>●別冊・住所録</li> </ul>
--	--	--	--

小さくて持ち運びやすいポケット判

ポケット判 400円(税込)  
H.135 × W.73mm

ハンズレスホリ入る標準判

標準判 500円(税込)  
H.162 × W.84mm

しっかり書き込めるハンドブック判

ハンドブック判 900円(税込)  
H.210 × W.150mm

福岡県民手帳の2011年版が発売されます。

発売を前に電話又は地域振興課窓口にて予約を受け付けますので、購入を希望される方は、下記までお申し込みください。

- 申込先 粕屋町役場地域振興課 ☎938-2311 (内線474)
- 申込み締切日 10月1日(金)
- 受渡し・支払方法 12月1日(水) から地域振興課窓口にて商品をお渡しする際に、代金をお支払いいただきます。
- 問い合わせ 粕屋町地域振興課 ☎938-2311 (内線474)

**ポケット判 400円** H.135×W.73mm (本体価格429円)

**標準判 500円** H.162×W.84mm (本体価格524円)

**ハンドブック判 900円** H.210×W.150mm (本体価格905円)



# 第10回 YOSAKOI かつや祭り

日時 10月 9日(土) 12:00 ~ 19:00  
10日(日) 10:00 ~ 19:00

会場 かつやドーム、駕与丁公園ほか



出店も多数あります。ご家族で楽しめる祭りです。  
踊り子・スタッフ一同皆さんのお越しをお待ちしております。

## ボランティアMC(司会者)募集

祭りには欠かせない各会場の進行役に挑戦しませんか。  
経験がなくても大丈夫。やる気がある方のご応募お待ちしております。  
事前打合せの後、当日はプロのスタッフと交代しながらの進行となります。  
1日のみの参加でも大丈夫です。安心してご応募ください。ご応募は下記事務局まで。



YOSAKOIかつや祭り実行委員会事務局 担当：白久 ☎938-2311

URL <http://www.5f.biglobe.ne.jp/~k4351/>

携帯電話用掲示板 <http://8319.teacup.com/k4351/bbs>

## 水道メーター器 交換のお知らせ



水道メーター器の有効期間(8年間)が満了する前に、町が委託した左記指定工事業者にて交換を行います。

9月は、長者原上区、長者原中区、長者原下区の交換対象宅のメーター器を交換いたしますので、ご協力をお願いします。

この交換工事で、代金を請求することは、一切ありません。

### ●委託業者

(有)前田設備工業

☎(021)9928

(株)尾畑建設糟屋支店

☎(938)4576

(株)倉田

☎(938)2708

松山工業(株)

☎(938)2245

●問い合わせ 直接各担当の委託業者へ電話していただくか、粕屋町上下水道課☎(938)2311内線457までお尋ねください。

## 下水道展開催のお知らせ 〈下水処理場一般公開〉

下水道は、住民の皆さまに安全で快適な生活を確保し、公共用水域の水質保全のために重要な役割を果たしています。

下水道展を通じ、下水道の普及と促進にご協力をお願いします。

●会場 多々良川浄化センター  
(粕屋町大字江辻705)

●日時 9月12日(日)

午前10時~午後2時(開門午前9時45分)

### ●内容

▽処理施設の見学会

▽下水道学習ビデオ上映

▽アンケートコーナー(プレゼントあり)

▽汚泥発酵肥料(コンポスト)配布

▽おたのしみコーナー(ヨーヨー・つり・かき氷・風船など)

※参加は、すべて無料です。

### ●注意

・小学生以下のお子様は、必ず大人と一緒に来てください。

・風雨が強い時は、中止することがあります。

・おたのしみコーナー・プレゼントサービスは、数に限りがあります。

あります。  
水分補給のため、水筒など各自でお持ちください。

### ●問い合わせ

粕屋町上下水道課☎(938)

2311内線457又は

多々良川浄化センター☎(93

9)4313までお尋ねください。

## 法律と暮らしの 無料相談会

福岡東部法律事務所(弁護士5名)のご協力により、今月の「法律と暮らしの無料相談会」が次のように開催されます。

◆弁護士が直接、お会いして相談に応じます。

◆相談内容は、もちろん秘密が守られます。

◆相談料の必要はありません。

◆ごなたでも、お気軽においでください。電話による予約をお願いいたします。

●相談日時 9月10日(金)  
午後6時~午後8時

●会場 サンレイクかつや 研修室3・4(粕屋町役場の前)

●予約・問い合わせ  
☎(011)4057

☎(938)2311内線457

☎(938)2311内線457  
川口尊まで



# 粕屋町役場の人事

8月1日付けて人事異動を行いました。  
 ( )内は旧所属です。

【都市政策部地域振興課】▽課長 補佐兼地域振興係長 瓜生俊二 (住民福祉部介護福祉課課長補佐兼社会福祉係長)

## 手話通訳・要約筆記派遣 ～緊急時依頼説明会～

現在、コミュニケーション支援事業(手話通訳派遣・要約筆記派遣)を利用している方、これから利用しようとしている方を対象に、緊急時の依頼方法について説明会を行います。

●日時 9月16日(木)

午後7時～午後9時

●会場 オアシス篠栗(篠栗町)

1階研修室

●対象 町内在住の身障者手帳を所持する聴覚障がい者、事業に登録している通訳者

●参加費 無料

●問い合わせ (社福)福岡県聴覚障害者協会

派遣専用FAX(5822)24

93 ☎(5822)2414



〔俳句〕

病葉や渦の速さに逆えず

高木喜久代

運ばるる七夕竹のゆきゆきと

伊東千鶴子

いちじくを躑がるが如く青嵐

安松 時子

夏草を刈れど老農追いつかず

安松たけし

一、二、三、ハイ、ゆうゆうサ

松田 弘子

一流に百のキラメキ螢とぶ

党 悦子

古い人は過去を語らず青葉風

藤田 豊子

せせらぎの音にはじかれ梅雨の

山村 栄

蝶 拍手が空に抜けゆく梅雨の晴

野村抖し子

幼ナ児に戻る老女の笹飾り

竹末 千鶴

鶯草や雲のたゆたふ隠れ沼

渡辺 孝子

泥濘に靴取られたる梅雨の畑

松永クニ子

白苧の波サワサワと迫りくる

佐藤 正幸

寺裏の低き庇やアマリリス

松浦菜穂子

リスク追う男の性や蝉しぐれ

城戸 康碩

万緑に聳ゆ津和野の大鳥居

田代ウメノ

露草や愛しき母と夢の中

石橋 富子

今日もまた梅雨明けを待つ草木

吉村みちこ

麦の秋人影見える夕べかな

安河内ヒサノ

梅雨明けの待たる、宵や寿司の

木村たつや

足湯して涼しき顔の旅の友

後藤四男吉

すだれ越し道ゆく人の急ぎあし

前田 照子

山担ぐ男衆皆命がけ

田鍋 勝代

合歓咲くや軒に一時雨やどり

松永 弘子

湯上りのほてりし肌や夏のれん

加藤 友子

お田植の瑞穂の国の神事かな

松井 澄枝

枝豆のとんでくきくき赤子這ふ

榎本ミヨコ

朝顔を寝て見る夜明けの豊かさ

安部 絹代

〔川柳〕

病名を聞かれりや自慢二つ三つ

坂名 弘道

点と線結ぶ刑事の目が険し

今林 藤夫

仲人のほどよい嘘で結ばれる

平城千代子

小気味よく本音を吐いておんな

長井すみ子

去る 天と地を結ぶトマトの熟れ具合

河野 成子

徘徊を結ぶ電波で母を追い

榎原とよおき

真つ直ぐに生きた愚直が実を結

林 さだき

エプロンの紐結べない五十肩

八尋よし恵

父さんの手を借り結ぶ博多帯

高空ふさの

弱点をずばり言う友離せない

豊田 愛

衣替え父の形見の帯結ぶ

瀧本 章志

年齢をずばり当てられ気落ちす

安井 秀子

ずばり刺した傷が自分にはねか

山内まどか

先輩の短所をずばりその後は

本田さくら

相撲界そのものずばり弛んどの

松永 節子

百歳は越すよと笑う姑を見る

安武 秀月

欲の皮張れば張るほど伸びていく

吉原 大恵

煩惱の犬を警察看破する

長崎 榮市

〔短歌〕

秋風が頬に冷たく通り行く庭の

つゆ草可愛く咲いた

宮原 弘子

「ばあちゃん」と孫らに呼ばれ

る嬉しさよ病のりこえ三十年生

く 秋空のごとく澄みたる白南風の

猛暑の畑に甘藷の草取る

竹田 勝

# English with Emi

英会話スクール

Kids 幼稚園生対象  
 Jr. 中学生対象  
 Adults 高校生以上、大人対象

粕屋町駕与丁 2-15-5 080-6420-7512  
 englishwithemi@hotmail.com

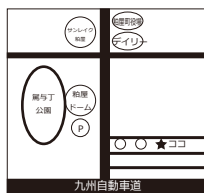

## 平成22年度 自衛官採用案内

### ■募集種目 防衛大学校学生

●応募資格 平成23年4月1日現在、18歳以上21歳未満の者のうち次の各号のいずれかに該当する者

(1) 高等学校卒業業者又は中等教育学校卒業業者(卒業見込みの者を含む)

(2) 前号に掲げる者と同等以上の学力があると文部科学大臣が認めた者(卒業見込みの者を含む)

(3) 高等専門学校第3学年次修了者(修了見込みの者を含む)

●応募期間 9月6日(月)～10月1日(金)

●試験日 1次試験 11月6日(土)及び11月7日(日)

■募集種目 陸上自衛隊看護学生

●応募資格 平成23年4月1日現在、18歳以上24歳未満の者のうち次の各号のいずれかに該当する者

(1) 高等学校卒業業者又は中等教育学校卒業業者(卒業見込みの者を含む)

(2) 前号に掲げる者と同等以上の学力があると文部科学大臣が認めた者(卒業見込みの者を含む)

(3) 高等専門学校第3学年次修了者(修了見込みの者を含む)

●応募期間 9月6日(月)～10月1日(金)

●試験日 1次試験 10月23日(土)

●問い合わせ 福岡地方協力本部 福岡募集案内所 ☎(07)4826 詳細はお問い合わせください。

### 町の指定金融機関 変更のお知らせ

粕屋町の指定金融機関として、(株)西日本シティ銀行と2年間の契約を締結しておりますが、平成22年8月末日で契約期限となりました。

9月1日(水)から粕屋農業協同組合と粕屋町が取扱う公金の収納、支払及び預金の取扱事務に関して、2年間の契約を締結しましたのでお知らせいたします。

経営政策課

### 【お詫びと訂正】

7月中旬に各ご家庭に配布いたしました「くらしの便利帳」に訂正箇所がありましたので、深くお詫びし訂正いたします。

〈表紙〉

(誤) <http://town.kasuya.fukuoka.jp>

(正) <http://www.town.kasuya.fukuoka.jp>

〈47ページ 下から12行目〉

(誤) 総務課

(正) 協働のまちづくり課

〈背表紙〉

対象地区：戸原地区 駅前、草場、南の3・5、野間、南の6、戸原、広田

対象項目：燃えないごみ・ペットボトル収集日

(誤) 2・4回目の水曜日

(正) 2・4回目の木曜日

対象地区：長戸地区全域  
対象項目：空き缶・空きびん  
収集日

(誤) 1・3回目の月曜日

(正) 1・3回目の月曜日

町の人口 7月末現在

	人口	男	女	世帯数
22年	42,394	21,024	21,370	16,978
21年	41,580	20,650	20,930	16,616
20年	40,612	20,277	20,335	16,145

町内の交通事故発生状況 6月末現在

区分	発件数	死者数	負傷者数
発生	248件	0人	311人
前年対比	+4件	±0人	-10人

## 御 礼

7月1日～7月31日(敬称略)

左記のかたがたより、香典返しとして多額の御寄附を賜りました。紙面をかりまして、厚く御礼申し上げます。

御寄附いただいたご芳志は、十分尊重して、有意義に使わせていただきます。

居住地	亡くなられた方	年齢	寄贈主	寄附を受納された団体名
長者原下	渋谷ナツ子	80	渋谷 守彦	粕屋町社会福祉協議会 長者原下区
原 町	沓脱ヒサエ	102	沓脱 正次	粕屋町社会福祉協議会 原町区
戸 原	大山トキエ	91	大山 孝之	粕屋町社会福祉協議会 戸原区老人クラブ
江 辻	西村 虎夫	84	西村 弘史	粕屋町社会福祉協議会 江辻区老人クラブ
花ヶ浦	吉田 保昭	69	吉田ユリカ	粕屋町社会福祉協議会 花ヶ浦区
甲仲原	安松美津子	48	安松 雄二	粕屋町社会福祉協議会 甲仲原区老人クラブ
長者原下	大庭 泰生	71	大庭 悦子	粕屋町社会福祉協議会 長者原下区
				長者原下区福寿会

## 9月の税金

国民健康保険税 第5期

納め忘れていませんか

8月の 町・県民税 第2期  
税金 国民健康保険税 第4期

## 9月の行事予定表

日/曜日	行事内容	時間	場所	備 考
1 (水)	婦人がん検診	8:30~11:00	健康センター	予約された方には通知いたします
	子育て支援イベント	10:00~11:00	ヴィラのそみ愛児園	体操のお兄さんと遊ぼう(1・2歳児対象)
	子育て支援イベント	11:00~12:30	わかば保育園	運動あそび
6 (月)	親子オープンルーム	9:30~11:30	健康センター	乳幼児
	パパとママのたまご学級(赤ちゃん編)	10:00~11:30	健康センター	赤ちゃんの扱い方(赤ちゃんの準備)
7 (火)	行政相談	10:00~12:00	福祉センター	
	心配ごと相談	10:00~15:00	福祉センター	弁護士は午前中のみ
8 (水)	子育て支援イベント	10:00~11:00	ヴィラのそみ愛児園	体操のお兄さんと遊ぼう(3・4・5歳児対象)
	子育て支援イベント	11:00~12:30	わかば保育園	手作りおもちゃ
	赤ちゃん相談	13:00~15:00	健康センター	1歳6か月までの希望者(前日までに予約してください)
9 (木)	交通事故・犯罪などの住民相談	10:00~12:00	粕屋町役場	防災会議室
	10か月児健診、ブックスタート	13:00~13:40	健康センター	平成21年11月生まれの児
10 (金)	ポリオ投与	12:50~13:45	健康センター	予約制です
13 (月)	ポリオ投与	12:50~13:45	健康センター	予約制です
14 (火)	ポリオ投与	12:50~13:45	健康センター	予約制です
15 (水)	子育て支援イベント	10:00~11:00	ヴィラのそみ愛児園	体操のお兄さんと遊ぼう(1・2歳児対象)
	ポリオ投与	12:50~13:45	健康センター	予約制です
16 (木)	パパとママのたまご学級(ママ編)	10:00~11:30	健康センター	妊娠中のからだの変化・食事について
	4か月児健診	13:40~14:10	健康センター	平成22年5月生まれの児
17 (金)	3歳児健診	12:50~13:30	健康センター	平成19年8月生まれの児
21 (火)	健康相談	9:00~12:00	健康センター	
	ウォーキング日	9:30	健康センター	町内をウォーキング(どなたでも参加できます)
	心配ごと相談	10:00~15:00	福祉センター	弁護士は午前中のみ
22 (水)	2歳児歯科健診	13:10~13:50	健康センター	平成20年5月生まれの児
	4か月児健診	13:00~13:40	健康センター	平成22年5月生まれの児
24 (金)	交通事故・犯罪などの住民相談	10:00~12:00	粕屋町役場	防災会議室
27 (月)	国保特定健診	8:30~11:00	健康センター	予約された方には通知いたします
28 (火)	国保特定健診	8:30~11:00	健康センター	予約された方には通知いたします
29 (水)	国保特定健診	8:30~11:00	健康センター	予約された方には通知いたします
30 (木)	親子オープンルーム	9:30~11:30	健康センター	乳幼児
	1歳6か月児健診	12:50~13:40	健康センター	平成21年2月生まれの児

## 10月上旬の行事予定表

日/曜日	行事内容	時間	場所	備 考
1 (金)	ポリオ投与	12:50~13:45	健康センター	予約制です
3 (日)	第49回町民運動会	9:00~	粕屋東中学校	
	日曜パパママ学級	10:00~12:00	健康センター	対象者の方には通知いたします
4 (月)	親子オープンルーム	9:30~11:30	健康センター	乳幼児
	パパとママのたまご学級(赤ちゃん編)	10:00~11:30	健康センター	赤ちゃんの扱い方(赤ちゃんの準備)
5 (火)	おたのしみ園庭開放	10:00~11:30	中央保育所	ごっこあそび
	行政相談	10:00~12:00	福祉センター	
	心配ごと・特設人権相談	10:00~15:00	福祉センター	弁護士は午前中のみ
	ポリオ投与	12:50~13:45	健康センター	予約制です
6 (水)	子育て支援イベント	11:00~12:30	わかば保育園	運動会ごっこ
	ポリオ投与	12:50~13:45	健康センター	予約制です
7 (木)	ポリオ投与	12:50~13:45	健康センター	予約制です

※BCG・三種混合・MR(麻しん・風しん混合)・日本脳炎・二種混合予防接種は、県内指定医療機関で接種できます。

印刷/S&Mトラスト(株)

ふくおか県民文化祭 今年から 豊かな心 明日の夢

# We Love 粕屋

# 2010 YOSAKOI

## かすや祭り

第10回

平成22年

10.9土・10日

12:00~18:00 10:00~19:00

※参加チーム数により時間に変更になる場合があります。

メイン会場 粕屋町総合体育館(かすやドーム)

サブ会場 駕与丁公園交流広場

サテライト会場 イオンモール福岡ルクル(10日のみ)

※悪天候や諸般の事情により、会場・時間等に変更になる場合があります。



主催 YOSAKOI かすや祭り実行委員会・ふくおか県民文化祭福岡県実行委員会  
福岡県・福岡県教育委員会・福岡県文化団体連合会・(財)自治総合センター  
問い合わせ先 YOSAKOI かすや祭り実行委員会事務局 TEL092-938-2311



宝くじは  
豊かさ築く  
チカラ持ち。

宝くじは、広く社会に役立てられています。