



東日本大震災で被災された皆さまに  
謹んでお見舞い申し上げます。

一日も早い、復旧・復興を心よりお祈り申し上げます。



大川小学校



粕屋中学校



福岡魁誠高校

多くの個人・団体・企業の皆さまより  
義援金をお寄せいただきました。  
(写真は、一例をご紹介します。)

粕屋町は、被災地の皆さまを支援しています。

# 東日本大震災（東北地方太平洋沖地震） 被災地の皆さまへの支援

平成23年3月11日（金）、午後2時46分。三陸沖を震源とするマグニチュード9.0（当初発表は8.8）、最大震度7（宮城県栗原市で観測）の巨大地震が発生。その後、東北地方から関東までの広い範囲を大津波（岩手県宮古市で最大37.9m）が襲った。津波は、船や車、家々などあらゆるものを押し流し、まちをひとのみに。福島第一原発の事故にもつながり、未曾有の大災害となった。

4月17日現在、死亡13、802人、行方不明14、129人（警察庁まとめ）

※不明者などの集計ができていない自治体もあり数は未確定。

今回の地震を気象庁は3月12日（土）、「平成23（2011）年東北地方太平洋沖地震」と命名。その後の4月1日（金）、今回の震災の呼び名を「東日本大震災」とすると閣議決定されました。



「粕屋町が行っている被災地への支援」

## ■義援金の受付

粕屋町では、3月14日（月）から4月15日（金）まで町内の公共施設に義援金箱を設置したところ、大変多くの皆さまにご

## ■口座振り込みによる義援金も可能です

下記の金融機関において、義援金の受付口座を開設しています。

### 振込先金融機関口座一覧

金融機関	店名	口座の種類	口座番号	口座名
西日本シティ銀行	粕屋支店	普通口座	1731624	東北地方太平洋沖地震 粕屋町義援金
粕屋農業協同組合	仲原支所	普通口座	0084218	東北地方太平洋沖地震 粕屋町義援金
福岡銀行	粕屋支店	普通口座	0562908	東北地方太平洋沖地震 粕屋町義援金

### 振込手数料などについて

- 各金融機関の本支店間での窓口振込による手数料は無料です。なお、ATMでのお振込は有料となります。
- 西日本シティ銀行のインターネットバンキングをご利用の方は、同行の本支店間での振込手数料は無料です。
- 口座振込による義援金の受付期間は平成23年3月22日から平成24年3月16日までです。

協力をいただき誠にありがとうございました。

お寄せいただいた義援金は、社会福祉法人中央共同募金会を通じ、被災地へ送金されます。

## ○現在集まっている義援金額

7、123、203円（4月15日現在）

なお、現在も多くの方が義援金をお持ちになられていますので、粕屋町役場のみ引き続き平日の開庁時間に設置いたします。

## ■被災地へ町からの義援金

糟屋地区住民の皆さまの応援と支援の気持ちといたしまして、糟屋地区1市7町による義援金を3、000万円、日本赤十字社を通じて送りました。

そのうち粕屋町は、460万円を平成22年度の補正予算に追加計上し、3月25日（金）、議会の全会一致で可決しました。

## ■救援物資の受入

被災地からの要請により緊急募集をいたしました救援物資の受入の際は、短期間の周知にも関わらず多くの皆さまに物資をご提供いただきありがとうございます。福岡県にてとりまとめ、自衛隊機で被災地へ輸送されて

おります。

なお、粕屋町では、町民の皆さまの便宜を考慮し、緊急募集の際は町でも受入を行い、仕分け梱包を行った状態で、集積場所である粕屋保健福祉事務所へ搬入しました。

## ○粕屋町役場緊急受入分

▽3月15日（火）～3月16日（水）  
紙オムツ（小児用・大人用）13名より72袋

▽3月19日（土）～3月21日（月）  
飲料水、食料品、タオル、毛布、布団 158の個人・団体より3、977点

▽3月26日（土）～3月27日（日）  
食料品、菓子類、卓上カセットコンロ・ボンベ、電池、歯ブラシ、歯みがき粉 34の個人・団体より482点

このほかにも、直接粕屋保健福祉事務所などへ搬入していた方も多数いらっしゃること存じます。ありがとうございます。

## ■輸血用献血支援

震災後、東北地方では輸血用血液が不足しました。

このため、地震発生の翌日（3月12日（土））から直ちに、町ホームページなどで献血の呼びかけ

を行いました。

また、輸血用血液支援のため、町内でも献血を急募しました。

▽3月25日(金) 粕屋町健康センター

※このほか、町内の大型商業施設などでも行われ、多くの皆さまにご協力をいただきました。ありがとうございます。

なお、献血につきましては、皆さまの長期的なご協力をなにとぞよろしくお願いいたします。

### ■消防隊の派遣

消防庁長官からの要請により、粕屋南部消防組合構成団体：宇美町・篠栗町・志免町・須恵町・久山町・粕屋町)から、3月14日(月)から3月21日(月)にかけて、救助工作車・救急車・支援車の車両3台及び職員9名を「緊急消防援助隊福岡県隊」の一員として派遣しました。

▽3月14日(月)～3月21日(月) 第1次派遣隊(現地活動)9名  
▽3月21日(月)～3月23日(水) 第2次派遣隊(帰路車両搬送)6名

被災地(全国知事会の調整に基づき、福岡県隊は宮城県で活動)では、懸命な救出(搜索)活動や救急活動などを展開しまし



救出(搜索)活動の様子 (写真提供：粕屋南部消防本部)

た。(14ページに関連記事)

### ■役場職員の派遣

被災地では、甚大な被害とともに庁舎及び職員の被災も重なり行政職員の人手が不足していることから、行政職員の応援要請があつており、粕屋町からも派遣を行う予定です。(4月15日現在、期間・職員数など未定)

### ■公営住宅の貸出

被災された方々の一時避難として、全国の自治体で公営住宅などの貸出しが行われています。しかしながら、粕屋町では、町営住宅がすべて満室のため、

貸し出すことはできませんでしたが、近隣町に一時避難された世帯に対し、相談に応じ生活用品などの提供を行いました。

■「緊急消防援助隊福岡県隊」の一員として派遣された粕屋南部消防派遣隊の百田修一隊長にお話を伺いました

一人でも多くの生存者発見・救出を

「緊急消防援助隊として3月14日(月)に福岡を出発。少しでも早く被災地に到着し活動したいという思いとは裏腹に、思うように車で先へ進めず、もどかしい気持ちで一杯でした。そのようななか、3日間かけてようやく被災地に到着しました。

テレビ報道での映像などで被害状況は見ていましたが、被災地を実際に目の当たりにし、改めて地震と津波の被害のすごさに驚きましたし、茫然としました。

私たちの隊は、宮城県山元

町で3日間、救出・救急活動を行いました。絶望的な現場の中で、私たち隊員一同、一人でも多くの生存者を一刻も早く救出したいという思いで活動にあたりました。残念ながら生存者救出は「0」でしたが、数体のご遺体を発見することができました。」

### 日頃から防災意識を

「全国の皆さんは今、「支援」という気持ちで様々な行動をされていらっしゃると思いますが、決して人ごとではなく、自分のこととして、自分自身に置き換えていただきたい。今、自分に何ができるか、常日頃の防災意識など、一人ひとり個人として、企業として、自治体として、考えるべき。考え方自体を変えないといけない。」

命あつての物种。それを考えると、一人ひとりが常日頃から「災害」「防災」に対して意識を持つていただきたい。今回のような大規模災害の場合、最終的には「自分の命は自分で守る」ということが一番です。」

震災に対する支援につきましては、日々情報が変わつていきます。そのため、広報紙などでは迅速性に欠けるため、粕屋町及び福岡県を始めとする公共機関などのホームページをご参照ください。

夜明けが来ない夜はない

春が来ない冬はない

みんなでがんばろうー日本



百田修一 隊長

# のちのまちわだい

このコーナーでは、あなたのまわりの身近な出来事や話題を待っています。

電話で結構です。粕屋町協働のまちづくり課まで。

☎ 938-2311 FAX 938-3150



## 鶴の祝い

百歳

大隈区の  
八尋壽鶴代さん

長者原上区の  
鶴田ヤソさん

3月1日に大隈区の八尋壽鶴代さんが、同月5日には長者原上区の鶴田ヤソさんが100歳の誕生日をお迎えになりました。

お2人ともご家族、介護職員

さんのお世話のもと、施設で元気に暮らししております。

100歳のご長寿をお祝いして、篠崎町長と西村社会福祉協議会会長、同浦元副会長がそれぞれを訪問し、お祝いの言葉をかけられました。八尋さんは穏やかな表情で対応され、施設での陶芸教室を大変楽しみにされて



いらつしやいます。鶴田さんは、甘い物と歌が大好きで、車いすで自走するなど、大変お元気で。お祝いの言葉に何度もお礼を言われていました。

## 町内の保育所園児たちが 駕与丁公園内に ホタルの幼虫を放流

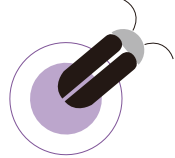

3月17日(木)、駕与丁公園内のホタル観察施設で、ホタルの幼虫の放流会を行いました。

これは、粕屋町で自然の大切さや豊かさを実感できる環境づくりの一環としてホタル育成事業

業を行っているものです。

この日、町内の大川・仲原・西・中央保育所の4・5歳児の園児236名が参加しました。粕屋町環境生活課の職員から、ホタルの一生について説明を受けた後、園児たちは、コップに入ったホタルの幼虫約1,000匹を「きもち悪い」「かわいい」などと言いながら、水路に放ちました。

5月になって、光を放ちながら宙を舞うようになったら、家の人と見に来てくださいな。



# 町立大川保育所が閉園しました。

3月25日(金)、町立大川保育所で、町立としては最後の卒園式が行われました。

また、3月19日(土)、閉園式が行われ、園児や保護者・地域住民の皆さんなどが出席して、長年親しんだ園舎に感謝と別れを告げるとともに、新しい園舎での出発を誓いました。

町立大川保育所は、昭和47年に移転新築され、現在までの38年間、地域に根ざした保育所として親しまれてきました。



大川保育所での最後の卒園証書渡し

今後、同園の園児は社会福祉法人相和会大川保育園に引き継がれ、敷地内に新設された園舎で保育を行うこととなります。

○問い合わせ

粕屋町子ども未来課

☎(938)0214(課直通)



ありし日の大川保育所

## 卒業生が喜寿を記念し 仲原小学校で植樹式

仲原小学校の昭和21年卒業生の皆さんが、粕屋町の町木である「クロガネモ子」を同校に寄贈され、生徒たちと植樹を行いました。

寄贈された皆さん(約70名の卒業生の内28名)は、喜寿祝いを記念し、お世話になった母校に何か記念になるものをと発案され、4月1日(金)の増築校舎落成式に合わせ、記念植樹式を開催されました。

これからも、地域の子どもたちを暖かく見守っていただきますようお願い申し上げます。



## 給食センターで 親子料理教室を開催

給食センターで3月23日(水)、親子料理教室が開催されました。

応募した12組30人の親子が町内各小学校から参加。

調理を前に宮川所長より「料理をいつもすることに よって、料理がうまくなります。家の人の手伝いを進んでくださいね。」とあいさつがあり、栄養士や調理員がそばについて、親子一緒に仲良く、そして手際よく料理が作られました。

この日チャレンジしたのは、いもごはん、鶏肉のレモンがけ、みそ汁、フルー

ツ白玉の4品。

参加した子どもたちからは、「白玉を丸めるのが難しかった」「ほかの学校の人やお母さんと一緒に料理を作れて楽しかった」「家ではあまり料理しないけど、これからはいろいろ作ってみたい」などの感想が聞かれました。

これからも、料理を始め、家の人の手伝いをしつかりがんばってくださいね。



# 平成23年度 粕屋町消防団入退団式

4月3日(日)、粕屋中央小学校グラウンドにおいて、「平成23年度粕屋町消防団入退団式」が開催されました。

今年も、多年にわたり火災などの災害から町民の生命・身体・財産を守ってきた杉野副団長をはじめ14名の団員が退団されました。

退団者を代表して、杉野副団長から、「今回の大震災を通じて、地域力、特に地域の消防力がいかに重要であるかを再認識させられた。青木団長指揮のもと、



新入団員の辞令交付

## 平成23年度 役員名簿

団長	青木善秀
副団長	因哲也
	田代久嗣

分団名	分団長氏名
本部分団	白久 喬史郎
第1分団	八尋 正 邦
第2分団	斉藤 文 吾
第3分団	山野 正 喜
第4分団	長 正 次
第5分団	井上 賢 一
第6分団	岡田 孝 行
第7分団	西山 和 人
第8分団	木場 洋 介
第9分団	伴 重 昭
第10分団	斎藤 孝 志
第11分団	安河内 友 弥
第12分団	安河内 康 一
第13分団	井上 陽 平



退団者を代表してあいさつされる杉野公彦 前副団長



新副団長 田代久嗣氏

有事に即応できる体制を作っていただきたい。」とあいさつがありました。

また、田代副団長以下22名の新入団員が入団されました。新入団員を代表して、第4分団の吉田有作さんが、「粕屋町消防団の伝統をけがすことなく



東日本大震災の犠牲者に黙とうをささげる消防団員の皆さん

消防活動に従事することを誓います。」と力強く宣誓しました。退団された皆さん、長い間本当にお疲れさまでした。また、新入団員の皆さん、先輩方に負けないようにしっかりとがんばってください。

## 団員募集

消防団は、「自らの地域は自ら守る」という崇高な精神のもと、火災や自然災害から地域住民の生命・身体・財産を守るため組織された団体です。

現在、団員数190名(定数213名)で、充足率89パーセントです。

消防団では、随時団員募集を行っています。あなたも消防団に入って、「自分たちの地域は自分たちで守る」活動に参加しませんか。

### ●問い合わせ

粕屋町協働のまちづくり課  
☎(938)0173(課直通)

## 安全・安心まちづくりにのぼり旗100本寄贈

3月29日(火)、須恵町のトヨタカローラ株式会社福岡総合センターU-CAR部の方々が役場を訪れ、「のぼり旗100本」を寄贈されました。

これは、粕屋警察署安全安心まちづくり推進室が仲介役となつて、安全で安心したまちづくりを推進するために行われたもので、来庁された井上直喜代表はこののぼり旗を掲げることで地域住民の方々に防犯意識を高めていただければ」とあいさつされました。

篠崎町長は「地域の皆さんにお配りして防犯の啓発に役立てたい」とあいさつし、感謝状を



贈りました。のぼり旗は、4月の後半に各行政区へお配りさせていただきましたので、「地域の安全はみんなの力で」を地域や行政、警察署と一体となつて推進していきますましよう。

# 粕屋町安全速報

～安全安心、まちづくり粕屋町～



ストップ・  
ザ・飲酒運転

## 飲酒運転撲滅町民決起集会を開催

平成23年3月30日(水)に「飲酒運転撲滅町民決起集会」がサンレイクかずやにおいて開催されました。

集会では、主催である篠崎町長や粕屋警察署船石署長、後援いただいた糟屋地区交通安全協会田代会長のあいさつに続き、粕屋警察署交通管理官 宮原警視の「飲酒運転事故の現状とアルコール依存症について」の講演などがありました。また、進藤町議会議長より、飲酒運転撲滅の決議がなされた3月議会の報告が行われ、百済支部長による「粕屋町飲酒運転撲滅宣言」により閉会しました。

昨年、福岡県下では、飲酒運転が原因の交通事故が337件で**全国最多(ワースト1)**になっています。

粕屋町では、2月9日(水)夜に粕屋町の町道で歩行中の高校生2人が、飲酒運転の乗用車にはねられ死亡する痛ましい事故が発生したことから、このような悲惨な事故を起こさないために、「糟屋地区飲酒運転撲滅大会」や「酒類提供飲食店への飲酒運転撲滅協力要請行動」などを実施しました。

しかし、飲酒運転や飲酒ひき逃げなどで逮捕されるという事件が今だに発生しています。

**飲酒運転をしても自分だけは大丈夫・・・  
ちょっと一杯、一杯だけだから・・・**

と思う勝手にわがままな気持ちを捨て、

**飲酒運転は犯罪であるという意識や飲酒運転撲滅の強い決意**を持って、犠牲者を増やさないようにしましょう。

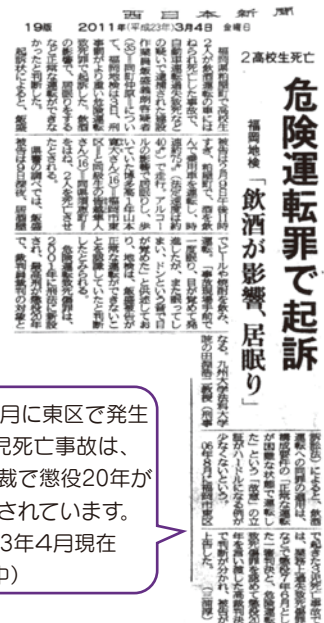

06年8月に東区で発生した3児死亡事故は、福岡高裁で懲役20年が言い渡されています。(平成23年4月現在上告中)

### ※粕屋警察署管内交通事故発生状況(平成23年1月～2月末日・1市7町)

区分	古賀市	宇美市	篠栗町	志免町	須恵町	新宮町	久山町	粕屋町	合計
発生数	69	35	35	82	19	43	10	83	376
前年対比	+9	+9	+9	+13	-2	-5	-1	+2	+34
死者数	0	0	0	0	0	1	0	2	3
前年対比	±0	±0	-1	-1	-1	+1	±0	+2	±0
傷者数	86	47	47	98	27	53	14	98	470
前年対比	+7	+16	+12	±0	+3	-8	-4	-6	+20

(統計資料・福岡県警察提供)

粕屋町協働のまちづくり課 ☎(938)0173 (課直通)

# 年金事務所への 「国民年金」の届書など 郵送による受付場所について

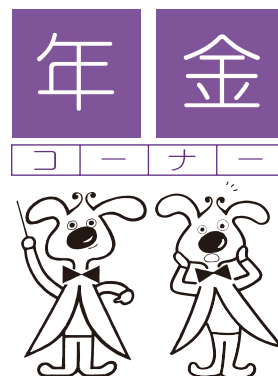

現在、年金事務所の窓口にご提出いただいております口座振替申出書や保険料還付請求書などにつきましては、下記のとおり一括して受付することとなっています。窓口混雑緩和のため、郵送でのお届けにご協力願います。

なお、これまでどおり年金事務所の窓口での受付も行っています。

年金事務所で受付を行っている届書など  
(口座振替申出書、保険料還付請求書、事業  
所を通さない第3号被保険者諸届)のご提出は



〒812-0011

福岡市博多区博多駅前2-10-19

福岡ファッションビル2階

日本年金機構福岡事務センター へ

※郵送のみの受付となります。

## 電話での問い合わせについて



「ねんきん定期便」に関する問い合わせは

「ねんきん定期便専用ダイヤル」

☎0570-058-555 (ナビダイヤル)

IP電話・PHSからは ☎03-6700-1144



一般的な年金相談に関する問い合わせは

「ねんきんダイヤル」

☎0570-05-1165 (ナビダイヤル)

IP電話・PHSからは ☎03-6700-1165

郵送又は市町村役場や年金事務所にご提出いただいた、  
届書などの事務処理状況の確認は

日本年金機構  
福岡事務センター

☎ 411-3371

FAX451-1489

※通知書などがお手元に届いた後、その内容に対する問い合わせにつきましては、  
東福岡年金事務所にお尋ねください。

●問い合わせ 年金ダイヤル……………☎0570-05-1165

東福岡年金事務所……………☎651-7129

粕屋町総合窓口課国保年金係……………☎938-2311 内線442



# 環境ア・ラ・カルト

## 光化学オキシダント(光化学スモッグ)にご注意ください。

平成23年度も光化学オキシダントの濃度が上昇する傾向があります。

### 光化学オキシダントとは

工場の煙や自動車の排出ガスなどに含まれる窒素酸化物や炭化水素などが、太陽の紫外線により化学反応を起こし、光化学オキシダントという有害な物質が生成されます。この物質によるスモッグを「光化学スモッグ」といいます。

#### ●人体への影響はあるのか？

人によっては、目や喉が痛むなど健康被害が出る場合があります。

#### ●注意報等発令時には、どうしたらいいのか？

外出は控え、屋外での作業や運動はやめて家の中に入りましょう。また、自動車はなるべく使用を控えるようにご協力ください。

その後は、テレビやラジオ、町からの光化学オキシダント情報にご注意ください。

#### ●健康被害が出たらどうしたらいいのか？

水で眼を洗い、うがいを十分に行いましょう。それでも症状が回復しない時は、医師の診察を受けてください。また、粕屋町環境生活課又は宗像・遠賀保健福祉環境事務所(☎0940-36-2045)へ連絡をお願いします。



### ～犬を飼われている方へ～

生後91日以上の子犬は、生涯一度の登録と年1回の狂犬病予防注射が必要です。まだ登録をされていない方は、粕屋町環境生活課に申請してください。また、4月に実施しました狂犬病予防集団注射を受けられていない方は最寄りの動物病院にて接種してください。

### ～エコファミリーを募集します～(家庭からはじめる地球温暖化対策)

エコファミリーとは、「ふくおかエコライフ応援サイト」または、「ふくおかエコライフ応援book」(福岡県環境家計簿)を参考に電気やガス、水道使用量の節減など省エネルギー・省資源に取り組んでいただく家庭です。

#### ●応募対象 県内に在住する世帯

#### ●参加方法 次のいずれかの方法でお申込ください。

(1)「ふくおかエコライフ応援サイト」を利用される方は、パソコン又は携帯サイトからお申し込みください。(http://www.ecofukuoka.jp/)

(2)「ふくおかエコライフ応援book」を利用される方は、粕屋町環境生活課に申込書がありますのでご利用ください。なお、申込書には環境家計簿お試し版が付いています。また、申し込みの際に、「ふくおかエコライフ応援book」をお渡しいたします。

#### ●取組内容 「ふくおかエコライフ応援サイト」または「ふくおかエコライフ応援book」に電気使用量などを記入しながら、家庭内で省エネルギー・省資源に取り組んで、その結果を提出していただきます。

※第1ステージから第3ステージのいずれかをお選びいただき、選択したステージの各項目について結果を提出していただきます。

#### ●参加賞等 取組結果を提出いただいた世帯には、県より抽選で参加賞や努力賞を進呈します。

#### ●受付窓口 宗像・遠賀保健福祉環境事務所地域環境課 ☎0940-36-2045

福岡県環境部環境政策課 ☎092-643-3356

粕屋町環境生活課 ☎092-938-2311

#### ●お問合せ先 福岡県環境部環境政策課地球環境班 ☎092-643-3356

5月15日(日)に予定していました

## 「第7回粕屋町バラまつり」は中止となりました。

東日本大震災で被災された方々には、心からお見舞いを申し上げます。

駕与丁公園内では、180種類・2,400株のたくさんのバラが観賞できますので、多数のご来園をお待ちしております。

●問い合わせ 粕屋町環境生活課 ☎(938)0198(課直通)

# ♪♪♪ 粕屋町ファミリー・サポート・センター 平成23年度[前期]講習会が始まります♪♪♪

粕屋町ファミリー・サポート・センターは地域において子育ての手助けをして欲しい人（おねがい会員）、子育てのお手伝いをしたい人（まかせて会員）が、育児の相互援助活動を行う会員組織です。

♪こんな場合にファミリー・サポート・センターを利用できます。

- 歯の治療や美容室に行きたいけど…
- 仕事の都合で保育所や学童保育の送迎時間に間に合わない…
- 最近少し育児に疲れ気味、リフレッシュタイムが欲しいな… など

平成23年3月までの会員数は、おねがい会員：245名、まかせて会員：37名、どっちも会員（おねがい会員・まかせて会員を兼ねる人）：64名です。

発足4年目を迎え、会員相互の温かな思いに包まれながら、支援活動の輪がますます広がっています。

\*子どもの笑顔が大好きな方や、託児に興味がある方は受講してみませんか。

講習会はどの回も楽しく、子育て支援に役立つ内容になっていますので、ぜひご参加ください。

♪受講希望の方は、平成23年5月9日（月）～20日（金）までに事務局へお申込みください。（定員に余裕がある場合には、締め切り後でも申込みいただけます。）

ファミリー・サポート講習会日程（都合により日程・内容の変更があります）

回	日 時	講 習 内 容	講 師	場 所
1	5月28日（土） 10：00～12：00	地域と共に子育て	家族相談士 山口紀美代先生	粕屋町 健康センター
2	6月2日（木） 10：00～12：00	子どもの心と体の発達 子どもの安全	住民福祉部健康づくり課 保健師	
3	6月7日（火） 10：00～12：00	日赤幼児安全法	日本赤十字社 福岡県支部	
4	6月20日（月） 10：00～12：00	子どもの遊び	粕屋町立保育所 保育士	
5	7月2日（土） 13：00～16：00 おねがい・まかせて共通	ファミサポ仲間の誕生です ファミリー・サポートについて 交流会（14：00～16：00）	山口紀美代先生 子育て応援団 子ども未来課	

※まかせて会員及び、どっちも会員をご希望の方は5回すべて受講して下さい。

※おねがい会員のみの方は、全講習会のうち1回～2回と交流会を受講して下さい。

## ●申し込み・問い合わせ

粕屋町ファミリー・サポート・センター事務局（子ども未来課）代表☎938-2311 内線434

♪託児が必要な方は、申し込みの際にご相談ください

参加してみませんか。

# 年長児(5歳児クラス) きこえとことばの相談会

5～6歳という年齢は、子どもたちが心身ともに一段と成長する時期です。

粕屋町では、この大切な時期に『子どもたちが毎日いきいきと楽しく過ごせるように』と、「年長児きこえとことばの相談会」を行っています。

きこえやことばに限らず、発達全般の相談もお受けしています。この機会にお子さんの発達の特徴を確認していただき、今後の育児や発達支援に少しでも役立てていただければと思います。

## ●対象者

平成17年4月2日～平成18年4月1日生まれの幼児

## ●内容

### ①年長児検査

1グループあたり4～5名ずつで行います。お友達と一緒に聴力検査に参加したり、クイズに答えたりと、たのしく参加できるようにしています。

### ②保護者面談

保護者と相談会担当者にて別日に実施します。

## ●日程

### 中央小・西小校区

	日	時	場所
年長児検査	6/22(水)	① 9:00～ ② 10:00～	粕屋町 健康センター
	6/24(金)	(1グループ1時間程度)	
保護者面談	6/27(月)	8:40～12:00 15:00～17:00	粕屋町 健康センター
	6/28(火)	(1人20～30分程度)	

### 仲原小・大川小校区

	日	時	場所
年長児検査	7/4(月)	① 9:00～ ② 10:00～	粕屋町 健康センター
	7/5(火)	(1グループ1時間程度)	
保護者面談	7/13(水)	8:40～12:00 15:00～17:00	粕屋町 健康センター
	7/14(木)	(1人20～30分程度)	

※ 該当校区の日時にご参加できない場合は、相談に応じます。

◇10園(町立4幼稚園、町立3保育所、大川保育園、粕屋わかば保育園、ヴィラのぞみ愛児園)の在園児については、各園から5月下旬に案内及び申し込み用紙を配布します。必要事項を記入のうえ、在籍園へ申し込み用紙を提出してください。詳細は園から配布された案内プリントでご確認ください。

◇上記10園以外のお子さんについては、6/10(金)までに下記の連絡先に電話でお申し込みください。

## ●申し込み・問い合わせ先

粕屋町健康センター 母子保健係

☎(938)0258(課直通)

受付時間 午前9時～午後5時



# 在宅高齢者支援サービス(概要)

## 緊急通報装置

急病や災害などの緊急時に迅速適切な対応ができるように、一人暮らし高齢者で常時見守りが必要な方に緊急通報装置を設置します。

### 対象者

- ・65歳以上の一人暮らし虚弱高齢者で、見守りを行う者がいない方
- ・携帯電話などの通信手段で緊急通報を行うことが困難な方

### 利用者負担

- ・住民税課税者は装置設置費用の半額負担
- ・住民税非課税者はなし

一人暮らしの重度身体障がい者なども対象になります。

## 生活支援 住宅改修費補助

在宅の高齢者などの世帯に対し、介護予防のため自宅での転倒防止などを目的に、住宅改修費の一部を補助します。

### 対象者

介護保険要介護認定を受けていない65歳以上の高齢者がいる住民税非課税世帯

- ・改修に要した額の8割
- ・補助限度額 100,000円
- ・事前に申請必要

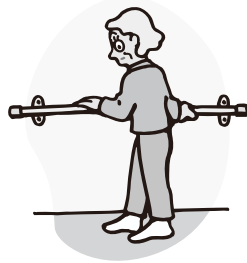

## はり・きゅう費補助

はり・きゅう治療を受けた場合、施術費の一部を補助します。

### 対象者

65歳以上の人  
1回 1,600円の補助  
(年間 30回)

※お問い合わせ、お申込みは総合窓口課国保年金係へ。(内線419)



## 福祉センター

福祉センターにおいて高齢者の集う場を設け、健康器具などの充実を図っています。なお、福祉センターにおいてになるときは、福祉バスをご利用ください。

※問い合わせは  
粕屋町社会福祉協議会  
☎938-6844

### 主な事業

- ・心配ごと相談
- ・ボランティア相談支援
- ・車椅子の無料貸出し
- ・各種シルバー教室など

## 訪問理髪サービス

65歳以上の、寝たきりや認知症高齢者の家庭を理美容師が訪問し、理髪サービスを行います。

### 利用者負担

一部負担があります。

障がい(児)者なども対象になります。



## 粕屋町すみよか事業 (住宅改造)

在宅の要介護高齢者などに配慮した住宅に改造する場合、改造費用の一部を助成します。

### 対象者

次のいずれにも該当する人  
・介護保険の「住宅改修費」の助成金額(200,000円)を上回った人  
・住民税及び前年度所得税非課税世帯

- ・改修に要した額の8割
- ・補助限度額 300,000円
- ・事前に申請必要

障がい者など日常生活用具給付事業の住宅改修の助成金額(200,000円)を上回った人も対象になります。

## 在宅介護者 交流事業

在宅で要介護認定者を介護する家族の精神的・身体的負担を軽減することを目的に、介護者相互の交流を図り、健康講座や介護情報により介護者がリフレッシュできる時間を提供します。

### 対象者

介護保険要介護(要支援)認定者を介護している介護者及びその家族

## 特殊寝台 レンタル料補助

施設などに入所、入院中の高齢者などに対し、在宅介護に向けて一時帰宅するための、特殊寝台レンタル料の一部を補助します。

### 対象者

介護保険要介護認定を受けている者

- ・1回のみ/年度
- ・レンタル料の5割の額又は限度額(5,000円)のいずれか低い額

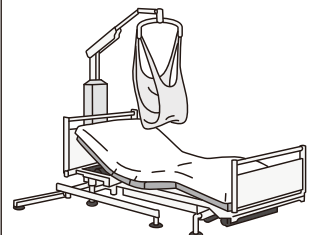

## ●地域包括支援センターとは？

地域の高齢者が住み慣れたまちで安心して暮らしていただけるように支える総合的な窓口です。

**介護や健康について・財産管理や虐待についてなど**

相談を関係機関と連携して総合的に支援します。

# 平成23年度 粕屋町

## ゆうゆうサロン

地域の公民館などにおいて、仲間といっしょに楽しく「粕屋転ばん体操」などを定期的に行い、午後は、レクリエーションやゲームをし、介護予防に取り組みます。

**開催場所** (各区公民館)

月: 上大隈、乙仲原西、柚須、甲仲原

火: 内橋3、江辻山会館、戸原、サンライフ

水: 原町、若宮、長戸、大隈

木: 花ヶ浦、乙仲原東、長者原下、阿恵

金: 福祉センター、長者原中、江辻、内橋1

### 対象者

65歳以上の比較的元気な方で、ご自分で来所可能な人

## 食の自立支援サービス (配食サービス)

調理をすることが困難な高齢者などに対して自宅に配食サービスを行い、利用者の安否確認を行います。下記の4業者に委託しています。

- ・緑の里
- ・老人給食センター
- ・がやがや給食サービス
- ・宅配クックワン・ツー・スリー

### 対象者

65歳以上の、虚弱及び心身の障害並びに疾病などにより調理困難な高齢者のみの世帯など

### 利用者負担

1食330円又は400円

障がい者なども対象になります。

## 高齢者ホームヘルプ サービス事業

日常生活に何らかの不安がある高齢者などにホームヘルパーを派遣し、在宅生活を支援します。家事援助を中心に、自立にむけての手助けを行います。

### 対象者

おおむね65歳以上の虚弱高齢者のみの世帯で、介護保険法による非該当者など

### 利用者負担

一部負担があります。

障がい者・難病患者などにも同様の事業があります。

## 補聴器購入補助

補聴器の購入費の一部を補助します。

### 対象者

65歳以上の方で、住民税非課税世帯であること。(再申請は、前回の購入日から3年経過後に購入した補聴器であること)

- ・購入金額の8割
- ・補助限度額 50,000円

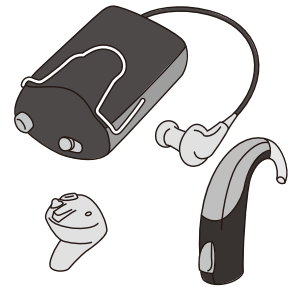

## 在宅介護者 ねぎらい手当

在宅の要介護高齢者などを常時介護している介護者の労をねぎらうために支給します。

### 対象者

- 次のいずれにも該当する人
- ・介護保険要介護認定で要介護4、5と判定された高齢者などの同居介護者
- ・介護対象期間を連続する4か月間とし、その2分の1以上を在宅で介護している人

年度間に3回まで申請できます。(1回 50,000円)

## 福祉用具購入補助 (介護保険外)

介護保険制度の対象になっていない福祉用具の、購入費の一部を補助します。(1回のみ/年度)

### 対象者

介護保険要介護認定を受けた在宅の高齢者など

- ・購入金額の8割
- ・補助限度額 10,000円

### 福祉用具など

○エプロン・防水シート・リハビリシューズ・肌着・介護寝間着・失禁パンツ(紙不可)・おむつカバー・その他福祉用具と認められるもの

## 紙おむつ給付

寝たきりや認知症の高齢者などで、在宅生活において常時おむつを必要とする人。

### 対象者

介護保険要介護認定を受けた在宅の高齢者などで住民税非課税者に紙おむつを現物支給します。

- ・補助限度額
- 世帯に住民税課税者が他にいる場合 3,000円/月
- 住民税非課税世帯など 6,000円/月

障がい(児)者などにも同様の事業があります。

## 寝具洗濯乾燥消毒 サービス

寝具の衛生管理が困難な在宅高齢者などに、洗濯や乾燥消毒のサービスを年2回行います。

### 対象者

介護保険要介護認定で要介護4、5と判定された高齢者など

### 利用者負担

なし

重度障がい者なども対象になります。

## 【問い合わせ】

介護福祉課 ☎ 938-0229(課直通) 粕屋町役場 ☎ 938-2311(代表)

高齢者支援係地域包括支援センター(内線553・554・555)、障がい者福祉係(内線558・559)

# いちいちきゅうだより

## 国内観測史上最大のM9.0の大地震が発生！ 粕屋南部消防組合から緊急消防援助隊派遣する!!

平成23年3月11日14時46分頃、東北地方太平洋沖地震が発生しました。

福岡県は14日、総務省消防庁

長官の応援要請を受け、震災被災者の支援のため「緊急消防援助隊福岡県隊」として福岡県内

22消防本部の救助隊や救急隊、消火隊など46隊155名が第1次派遣隊員として派遣されました。

当消防組合からも、救助隊員6名及び救急隊員3名の計9名と派遣車両として救助工作車1台、救急車1台及び支援車1台の計3台が被災地へ緊急消防援助隊として派遣出場しました。



「震災被災地に向けて出発する緊急消防援助隊」  
14日午後1時30分中部消防署にて

震災被災地での活動として、大津波に襲われ行方不明者が800人以上いる宮城県山元町に派遣され、海岸から1〜3キロはほぼ壊滅状態の「想像を超えた惨

状」で、余震が続く厳しい状況の中、行方不明者の搜索活動にあたりました。

なお、派遣隊員は3日間の搜索活動を終え、3月21日(月)午後9時08分無事帰隊しました。



被災地での救出(搜索)活動の様子

### 平成23年度第1回 甲種防火管理新規講習

●日時 6月23日(木)・24日(金)の2日間

1日目 午前8時50分から午後5時

2日目 午前8時50分から午後1時

※両日とも午前8時20分受付

●会場 粕屋南部消防組合消防本部 4階 研修室(糟屋郡志免町大字田富170)

●受講料 5,000円(テキスト代含む)

●申込期間 5月23日(月)〜6月16日(木)午前8時30分〜午後5時(土・日を除く)

※会場の都合により60名になり次第締め切ります。

●講習科目の一部を免除できる者

次の方は「防火管理の意義及び制度(2時間)」を免除することができます。

①消防設備点検資格者講習の課程を修了し、免状の交付を受けている者

②自衛消防業務講習の課程を修了している者

※免除する方は、初日の講習時間午前11時〜となります。

●申込方法 講習申込用紙に必要事項を記載し、受講料及び写真1枚を添えて粕屋南部消防組合消防本部予防課指導係に提出してください。

※写真は6か月以内に撮影された正面、無帽、無背景の上半身像で、裏面に氏名を記入してください。(縦3cm・横2.5cm)

※申込用紙は消防本部予防課指導係、南部消防署及び中部消防署にあります。(ホームページからも取得できます。)

※申込の際、本人確認をさせていただきます。運転免許証・パスポートなどの提示をお願いいたします。

※講習科目の一部を免除される方は、修了証などの写しを提出してください。

#### ●問い合わせ先

粕屋南部消防組合消防本部  
予防課指導係(志免町大字田富170) ☎(935)6389)

南部消防署(志免町大字田富170) ☎(935)5111)

中部消防署(粕屋町大字大隈55-1) ☎(938)3216)

粕屋南部消防本部のホームページ

<http://www.kasuyanambu-shobo.jp/>

# 住宅用火災警報器の設置効果

福岡県内では、新築住宅は平成18年6月1日から、既存住宅については平成21年6月1日から住宅用火災警報器(以下、住警器という。)の設置が義務化されています。

粕屋南部消防組合管内における住警器の普及率は、61.0%(平成22年中調査による推計)となっています。

平成19年から平成22年までの4年間における失火を原因とした住宅火災71件について、住警器の設置による被害減少の効果を分析しました。

その結果、死者数、焼損床面積、損害額で見ると、住警器が設置されている場合は、設置されていない場合に比べ、被害状況が大きく減少しており、火災発生時の死亡リスクや損失の拡大リスクが減少していることがわかります。

これから住警器の普及が進むことで、更なる住宅火災による死者数の減少が期待されます。

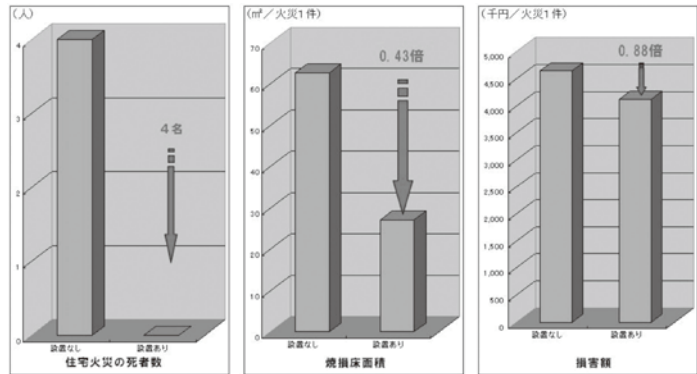

※ 住宅火災のうち原因経過が「放火」又は「放火の疑い」であるものを除く件数を「失火を原因とした住宅火災」の件数としている。  
 ※ 「死者」とは、火災現場において火災に直接起因して死亡した者であり、火災により負傷した後48時間以内に死亡した者を含む。  
 ※ 死者の発生した経過が「殺人・自損」(放火自殺、放火自殺の巻添者、放火殺人の犠牲者)である者を除く。

## 水道メーター器 交換のお知らせ



水道メーター器の有効期間(8年間)が満了する前に、町が委託した左記指定工事業者にて交換を行っています。

5月は、町内全域でφ20mm以上をご使用の交換対象お宅のメーター器を交換いたしますので、ご協力をお願いします。  
 この交換工事で、代金を請求することは、一切ありません。

### ●委託業者

- (有)前田設備工業  
☎(021)9928
- (株)尾畑建設糟屋支店  
☎(038)4576
- (株)倉田  
☎(038)2708
- 松山工業(株)  
☎(038)2245
- 問い合わせ 直接各担当の委託業者へ電話していただくか、粕屋町上下水道課☎(038)0239(課直通)までお尋ねください。

## 被災者緊急就職 相談窓口

福岡県では、東日本大震災の被災者を対象とした被災者緊急就職相談窓口を設置しました。

- 相談窓口 ☎(643)359  
2 FAX(643)3588(福岡県福祉労働部労働政策課内)
- 対象者 東日本大震災の被災者
- 相談内容 雇用保険制度の紹介、ハローワークへの誘導、年代別就職支援センター、障害者向けの就職支援窓口紹介、緊急雇用創出基金事業の紹介など
- 受付時間 午前8時30分～午後5時45分(土・日曜日、祝日も受付可)
- その他 福岡県ホームページにも情報を掲載しています。  
<http://www.pref.fukuoka.lg.jp/a01/saigai-syusyoku-shien.html>

※福岡県内に一時避難されているお知り合いの方がいらっしゃいましたら、この情報をお伝えください。

## 東日本大震災に関する 電話相談

土地や建物の問題、借地借家、住宅や車のローン、労働問題、その他生活全般に関する法律問題について、司法書士が電話で相談に応じます。

- 日時 月曜日から金曜日の午後2時～午後6時(祝日を除く)
- ※ただし、5月末日までは、土・日曜日、祝日も実施します。
- 方法 電話相談(無料)  
相談電話番号☎0120(0)77919

主催 福岡県司法書士会  
 ※福岡県内に一時避難されているお知り合いの方がいらっしゃいましたら、この情報をお伝えください。

5月のかすやドーム開館日

日	月	火	水	木	金	土
1	2	3	4	5	6	7
8	9	10	11	12	13	14
15	16	17	18	19	20	21
22	23	24	25	26	27	28
29	30	31				

☐…休館日 その他は全て開館  
○…祝日 営業日(教室は休み)

**★施設利用料(2時間)**

- ・体育館及び武道場、トレーニング室  
300円 一般  
150円 高校生・65歳～
- ・プールアリーナ  
400円 一般  
300円 高校生  
200円 小・中学生・65歳～  
100円 幼児

**◎体育館は、予約利用・当日利用ができます。**

バドミントン・卓球・ソフトバレー・バスケット・フットサル・柔道・剣道など

・『予約方法』  
体育館受付にて利用申請書記入+利用料金をお支払ください。  
アリーナ・武道場の利用時間は2時間からになります。  
予約は利用前日までお願いします。  
※電話・インターネットでのご予約は承っておりません。  
・当日に空きがあれば予約されてなくてもご利用できます。  
※必ずご利用前に電話にて施設の 空き状況をご確認ください。



**かすやドーム**  
**体育館だよりの**

☎092(939)5130  
※電話番号を確認の上、お掛けください。

**教室案内** 軽体操室での教室受講には、トレーニング修了証が必要となります

**親子シリーズ企画 第1弾**

**◎親子でかけっこ教室◎**

上手に走れるコツをご家族で遊びながら学びませんか。かけっこのスタートや腕の振り方・足の運び方を楽しく練習します。

日 時:5月21日(土) 9:45~10:45  
場 所:かすやドーム サブアリーナ  
対 象:幼稚園年中組~小学2年生  
料 金:1組/1,000円(1組=大人1名,こども2名まで)  
定 員:15組  
持ってくるもの:体育館シューズ、運動できる服装、飲み物など

**平成23年度 6月から第2期がスタートする教室の申込開始日のご案内**

◎テニス教室 《第2期》1クール8回 定員各10名

- ・大人テニス…水・10:30~、木・10:30~、13:30~、19:30~  
※初級クラス(90分)
- ・こどもテニス…水・木①17:00~、②18:10~  
※小学生対象(60分)①低学年向け ②高学年向け
- ・幼児テニス…木・16:00~  
※幼稚園年中組~年長組対象(50分)

料金:大人/10,000円、こども・幼児/8,000円  
申込開始日:【新規】5月29日(日) 13:00~

・大人はじめてクラス《6月》※月単位でのお申込になります。  
水曜(昼12:15~60分)クラス  
木曜(昼12:15~60分)・(夜21:00~50分)クラス  
料金:3,000円/4回  
申込開始日:水曜クラス 5月18日(水) 13:00~  
木曜クラス 5月19日(木) 13:00~

**こどもスポーツ(対象:小学生)**

◎こども100円スポーツ(火・水・金曜実施) 17:00~18:00  
1回100円で参加できるスポーツ教室です。  
火曜…女子(全学年)が対象  
水曜…全学年(男女)が対象  
金曜…1年生が対象

◎ステージ制(月会費制)  
実施種目:バレーボール・フットサル・ハンドボール

◎ブラジリアン柔術(月会費制)  
日時:毎週金曜 17:30~18:50 場所:武道場  
※学年等で制限のあるクラスがあります。詳しくはお問合せください。

**◎体育館(アリーナ)教室** (対象は高校生以上)

- ・施設利用料のみ (一般:300円/65歳以上:150円)
- みんなでピンポン …水・木・金曜14:00~(90分)
- みんなでシャフルボード …火曜11:30~(60分)



※ご利用の際、体育館シューズ・運動できる服装が必要です。

**◎プールアリーナ** (25m×7レーン)

**【温水プールなのでいつでも快適に泳げます】**

プールでは遊泳コース・自由遊泳コース・歩行コースにわかれており、幼児プール(水深60cm)・ジェットプール・採暖室もあります。また、シェイプアップアクア【水・金】13:30~(40分)などさまざまなレッスンも開催しております。お気軽にご参加ください。



※ご利用の際は水着・スイミングキャップが必要です。  
※幼児~小学2年までのお子様は保護者同伴でお願いします。  
幼児(2歳以上で完全にオムツがとれているお子様)

**◎トレーニング室** (ご利用は高校生以上)

当施設のトレーニング室を初めてご利用される方は、まずトレーニング室講習会の受講をお願いしています。

**【講習会実施時間】**  
平日 ①11:00 ②13:00 ③15:00 ④20:00  
土日祝 ①11:00 ②13:00 ③15:00 ④17:00

**【講習会料金】:施設利用料+200円(講習会受講券)**  
※開始10分前までに体育館受付まで  
体育館シューズ・トレーニングウェアが必要になります。

**◎スタジオ(軽体操室)** (ご利用は高校生以上)

**☆スタジオ(軽体操室)でのレッスンがいつでも簡単に受講できます。**

※受講を希望される教室の開始時間15分前に体育館受付で登録用紙に記入し、券売機でチケットをお求めください。

このページに関する問い合わせは、かすやドーム(☎939-5130)または、ホームページなどでご確認ください。

**営業時間**

- 体育館 平日 10:00~22:00  
土・日・祝日 9:00~21:00  
(施設予約受付時間は閉館30分前まで)
- プール 平日 10:00~21:30  
土・日・祝日 10:00~20:30

粕屋町総合体育館(かすやドーム) 粕屋町駕与丁3-2-1  
★ホームページ(教室案内・お知らせなども…)  
<http://www.kasuyadome-sc.jp>  
※月曜日は休館日となっています。  
※祝日営業日は、教室はすべて休講となります。





# 健康づくりはスポーツから 私たちが応援します。

粕屋町体育指導委員会 広報部 No.35

## 平成23年度の社会体育イベント情報

- 6 / 5 (日) 町民ソフトバレーボール大会・町民卓球大会
- 6 / 26 (日) 体力テスト
- 8 / 7 (日) 小学生女子フットベースボール大会
- 10 / 2 (日) 町民運動会
- 10 / 16 (日) 小学生ソフトボール大会
- 11 / 13 (日) 歩け歩け運動大会
- 11 / 27 (日) 粕屋町小・中学生軽スポーツ大会
- 2 / 5 (日) 体力テスト
- 3 / 4 (日) 粕屋町軽スポーツ大会

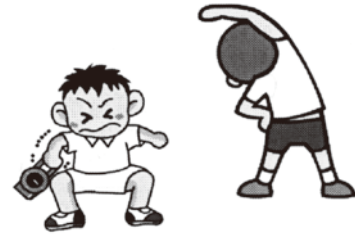

健康づくりはスポーツから！  
みなさん  
奮ってご参加ください。

### 体育指導委員会からのごあいさつ

いよいよ新年度がスタートいたしました。

私たち体育指導委員は、町民の皆さんのお役に立てるよう、男女各6名の計12名で本年度も活動して参りますので宜しくお願い申し上げます。

私たちは、町民の皆さんに年齢を問わず健康でいつまでもスポーツを楽しんでいただけるよう、体力テストの実施や軽スポーツの普及に努めて参ります。

私たちが企画・主管する社会体育行事に、より多くの皆さんが参加して下さることを切に願っております。

### 健康づくりパート6

#### 腰痛に効果的な“つぼ”

“現代人の宿命の苦痛”と言われている腰痛。腰痛の原因は“筋肉疲労”、“内臓の不調”、“ストレス”等があります。

腰痛を緩和するためには、万能のツボといわれている湧泉と、内臓を支配する腎臓などの足裏の中心に位置するゾーンを刺激しましょう。

かかとにある坐骨も併せて揉むと効果的です。



### 第4回粕屋町軽スポーツ大会

3月6日(日)第4回粕屋町軽スポーツ大会が「かずやドーム」で開催されました。

大会は「シャフルボード」と「スカットボール」の誰でも気軽にできる2種目を行い、小学生から高齢者まで39チームの参加がありました。

試合は和気あいあいの雰囲気の中、また、時には自分のチームに得点が入ると選手と応援の方々がいっしょになって大きな歓声を上げていました。

結果は、次のとおりです。

#### ●シャフルボードの部

優勝 ムトウですけどチーム

準優勝 連チーム

#### ●スカットボールの部

優勝 とちおとめチーム

準優勝 若翔連Cチーム



■問い合わせ 粕屋町教育委員会 社会教育課 ☎(938)1410・FAX(938)5601

生涯スポーツ いつでも どこでも いつまでも

## 本の紹介

緑のさわやかな季節になりました。  
鞆に小さな詩集を入れて、外へ出かけてみませんか。

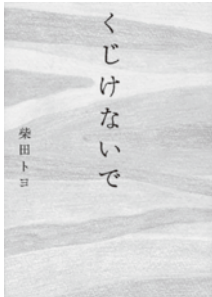

### 『くじけないで』

柴田 トヨ／飛鳥新社

「人生いつだってこれから 朝は  
かならずやってくる」産経新聞「朝  
の詩」で注目を集める90歳を過ぎ  
て詩を書き始めた98歳の詩人柴田  
トヨさん、初の処女作品集。

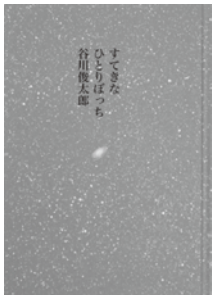

### 『すてきなひとりぼっち』

谷川 俊太郎／童話屋

表題作「すてきなひとりぼっち」  
や「シャガールと木の葉」「朝のリ  
レー」「じゃあね」など、1960年  
～2007年までの数千にもなる詩作  
の中から選りすぐった作品集。



### 『美しい町・上』

金子みすゞ／JULA出版局

みすゞの三冊の遺稿手帳『美し  
い町』『空のかあさま』『さみしい  
王女』を底本として、それぞれ全六  
冊にまとめた作品集。手帳に書かれ  
たすべての作品を例外なく収録。

## 雑学セミナーのお知らせ

5月15日(日) 14:00～15:30

『私の文学散歩』

講師: 木村 辰也

場所: 粕屋フォーラム 2階視聴覚室

定員: 50名

※申し込み不要・入場無料です。お気軽にご参加ください。

**5** **が** **つ**  は、休館日です。

日	月	火	水	木	金	土
1	2	3	4	5	6	7
おはなし会	休館日	憲法記念日	みどりの日	こどもの日	振替休館日	振替休館日
8	9	10	11	12	13	14☆
振替休館日	休館日				おはなし会	おはなし会・雑談
15	16	17	18	19	20	21
おはなし会	休館日				おはなし会	おはなし会
22	23	24	25	26	27	28☆
	休館日			館内整理日	おはなし会	おはなし会
29	30	31				
	休館日					

粕屋町立図書館 ☎ 939-4646

開館時間 10:00～18:00 (火・水・木・土・日)  
10:00～19:00 (金曜日のみ)

週末の  
ミニ  
シアター

## 『嵐を呼ぶ男』



1958年 日本映画 100分

日時: 5月14日(土) 14:00～

場所: 粕屋フォーラム2階視聴覚室

監督: 井上 梅次

出演: 石原 裕次郎 北原 三枝

石原裕次郎を一躍国民的スターにした大ヒッ  
ト作。美しい兄弟愛を中心に裕次郎が唄って暴  
れてぐっと泣かせる。笠田敏夫と演ずるドラム  
合戦は見る人を魅了する、スケールが大きい充  
実した娯楽大作。



## ★今月のおはなし会★

場 所: 図書館おはなしのへや

あかちゃん向け (第3金曜日)

5月20日 11:00～・11:30～

(二部制です)

ちいさい子向け (第2・4金曜日)

5月13日・27日 11:00～・11:30～

(二部制です)

おおきい子向け (毎週土曜日)

5月14日・21日・28日 11:00～

小学生向け (第3日曜日)

5月15日 15:00～



## 図書館からのお願い

図書館の資料は、たくさんの方に永くご利用いた  
だきたいと思っております。傷まないよう、大切にお取り  
扱ってください。また、AV資料は壊れやすいので、ちい  
さいお子様だけのご利用はご遠慮ください。

## 図書館からのお知らせ

蔵書管理システムの変更に伴い、図書貸出カードを  
新しいものに切り替えます。つきましては新しいカード  
への取り替えをさせていただきますので、お手数です  
が、前のカードと、住所が確認できるものを、ご本人様  
にてお持ちください。

なお、前のカードをお持ちでない場合、カード代(200円)  
が必要になりますので、ご注意ください。

ホームページアドレスが変わりました!

■PC版

<http://libkasuya.jp/>

■携帯版

<http://iliod001.apse.jp/kasuya-lib/wopc/pc/mSrv?dsp=tp>

