



大川小学校祭り に参加して



11月13日(日)に大川小学校祭りが開催され、ばーる会は今年もバザー出

店をしました。遊休品や手作りの小物などを持ち寄り、値札を付けて当日、栗赤飯、かしわ飯、自家菜園の野菜を出品しました。販売時間前から行列が出来るほどの盛況ぶりでした。決められたおこづかいの中で買い物していることもたちの表情が、なんともいじらしく、こころ癒されたり、校長先生から大銀杏の銀杏をいただき「大変手間がかかったことだろう」と感動したり、いろいろな人たちとのふれあいを通じて、

ばーる会の活動を少しでも知ってもらえたかなと思いましたが。終わってみれば心地良い疲れにさわやかさを感じた1日でした。

ばーる会

研修を終えて

11月21日、社協のボランティア団体レベルアップ研修で、長崎にある祈りの丘美術館・童話館に会員7名で行きました。1階は絵本販売コーナー、2階・3階は企画展と常設展、絵本500冊とくつろげる図書コーナーのある九州初の絵本美術館です。企画展では清水昆氏生誕百年父娘(おやこ)展



があり昆氏は黄桜の河童の絵で有名ですが「かにむかし」「ふしぎなたいこ」などの絵本も書かれて、原画には納得されるまで何度も手を加えた跡があり絵本に対する思いの強さに圧倒されました。60歳から絵を始めた大道あや氏の大作「びわの木の下」では優しさで生命力に心を奪われました。絵本だけでは知り得ない部分を勉強出来たように思います。この感動した気持ちを大切に絵本のすばらしさを少しでも多くの人に伝えられるように勉強していこうと会員一同思いました。

かざぐるま 丸高眞由美

ひとり暮らしの高齢者と語る会

11月26日、福祉センターにおいて社協主催のひとり暮らしの高齢者と語る会があり、その中で「電動車椅子の利点



と安全な使用方法」の講演がありました。「電動車椅子のお話に興味があるから来ました」という言葉に参加された方から聞き、今はさほど歩行に不自由を感じていなくても、やはり先々の事が不安にならているのだと思ひ、講師の丁寧な説明の中で電動車椅子のリースもあると分かったことも良かったと思います。毎年のことですが、婦人会の方々の心のもったお弁当や手作りの蒟蒻のおいしさに皆さん舌鼓を打っておられました。たくさんさんのボランティアの協力があって「語る会」が支えられ高齢者の方たちの力になれるようにと努力していこうと思ひます。

友愛訪問の会

モノ作りセミナーのご案内 卓上織り機で「エコ織り物」を作ろう ECO

2月25日(土)(1回目)
10:00~12:00 福祉センター研修室C

3月3日(土)(2回目)
10:00~12:00 福祉センター研修室C

3月10日(土)(3回目)
10:00~12:00 福祉センター研修室C



作例見本 ※湯飲みは、作りません

●受講料 500円 ●定員 先着 15名
古布を裂いて、ステキな織物を作りませんか？
皆さまのご参加をお待ちしております。

※参加者は裁ちハサミと、古布(木綿)をお持ちください。

詳しくは、かすやボランティアセンターまで
☎ FAX 938-8835



粕屋町老人クラブ連合会で企画されたコーナーです。

12月の行事

「健康を進める運動」推進研修会

12月1日(木) 午前10時30分
春日クローバープラザ
竹田会長、小林女性部長の2名参加

「人権を尊重する町民のつどい」

12月4日(日) 午後1時30分
サンレイクかすや
会長、女性部長、全員参加
粕屋町小中学校生徒の、「人権作品・あいさつ運動作品」の入賞者の表彰、並びに作品の発表があり、最後に西小学校6年生の、宝珠山体験活動「出会い・ふれあい・貢献の旅」の学習発表があり、児童と現地の人々、中でもお年寄りとの出会い、ふれあいは来場者に感動を与えてくれました。

12月定例理事会

12月6日(火) 午前10時
粕屋町福祉センター

経過報告・12月、1月、2月の行事について検討
東日本大震災に対する支援活動について、県老く連からのお礼

24年度版老人クラブ手帳を各会長・女性部長へ配付
24年度版老人クラブ活動日誌、家計簿の各単位クラブの申込について
年末の交通安全県民運動について、チラシ配付と交通安全の徹底について

2月の行事予定

2月2日(金) 午前10時
郡老連健康ウォーキング大会
駕与丁公園(雨天の場合は翌3日に延期)
2月7日(火) 午前10時
2月定例理事会 福祉センター
2月17日(金) 午前10時
第3回高齢者学級 福祉センター
演題 「粕屋町の歴史」
講師 西垣彰博氏(粕屋町教育委員会 社会教育課主任主事)

「飼い犬等のふん害等防止に関する条例」案に対する意見を募集します

「飼い犬等のふん害等防止に関する条例」とは、飼い犬等のふん及び尿の処理について飼い主のマナー向上を目的とし、犬を散歩させる際にふんの後始末をしない飼い主に対して過料を科す条例です。

◎パブリックコメントの実施

「意見募集」

町民の皆さまの賛同を得るとともに、より良好な生活環境の維持につながるよう、よりよい条例とするため、条例の概要をお示しし、広く意見を募集します。

●意見募集期間 2月1日(水)から3月2日(金)まで

●縦覧要領 粕屋町のホームページに掲載のほか、粕屋町役場(町政情報コーナー、環境生活課)、サンレイクかすや、粕屋フォーラムに縦覧場所を設置し、公表いたします。

●応募方法 電子メール・ファックス・郵送・窓口持参のいずれか

●その他 お寄せいただいたご意見は、今後の参考にさせていただきます。

いただきます。なお、ご意見を提出された方の住所・氏名などは公表いたしません。また、ご意見等に対する個別の回答はいたしかねますので、あらかじめご了承願います。

◎条例案の概要

■町の責務

住民に良好な生活環境を維持するため、ふん害防止に関する啓発に努める。

■飼い主の責務

犬を散歩させるときには、ふんを処理する用具を携帯すること。
ふんにより、公共の場所などを汚したときは、ふんを持ち帰ること。
尿についても、他人に迷惑をかけないように、適正に処理すること。

飼犬などを適正に飼養し、又は管理するとともに、町が行う施策に協力すること。
公共の場所などを汚した者に対して、原状回復のため、自己の生活に必要な限りにおいて注意又は助言をすることができぬ。

■住民の権利

注意又は助言を受けた者は、その内容に配慮し、この条例の目的達成に努めなければならない。

例の目的達成に努めなければならない。

●あて先・問合せ先 粕屋町役場 環境生活課

T 011-2309

2 粕屋町駕与丁1-1-1

☎(033)01090

FAX(033)3150

Eメール bosyu@town.ka

suva.fukuoka.jp

法律と暮らしの

無料相談会

福岡東部法律事務所(弁護士5名)のご協力により、今月の「法律と暮らしの無料相談会」が次のように開かれます。
◇弁護士が直接、お会いして相談に応じます。

◇相談内容は、もちろん秘密が守られます。

◇相談料の必要はありません。

◇どなたでも、お気軽においでください。電話による予約をお願いいたします。

●日時 2月10日(金)

午後6時～午後8時

●会場 サンレイクかすや

研修室3・4

●予約・問合せ

☎(011)4057

☎0900(2394)9319

川口まで



上大隈区 子ども会育成会の活動の意味

1. 子ども会育成会の立ち上げ

私たちが子ども会育成会を立ち上げたとき、最初は地域の一部の方々に反対されていました。

それは、区には子ども会があるのに、どうして今、育成会が必要なのかが理解されていないからでした。育成会とは子ども会を見守る地域の大人たちの集まりなのですが、それが理解できていなかったのです。

しかし、最初は「何も協力しないからね」と言っていた方々も、いざ育成会をやり始めると区の皆さんはとても協力的で、特に老人クラブの皆さんは子どもたちと遊び・作り・学び、いろいろなことに参加していただきました。

私たちの区に育成会を立ち上げて本当に良かったと思います。



2. 子ども会とは？

皆さんの区では、親ども会になっていませんか。

私たちの区でも子ども会は親ども会でした。親が考え親が子どもに指示し、子どもが親の指示通りに動く。とても子ども会とは言えない矛盾した状態でした。

しかし、本当の子ども会は子どもたちの会です。子どもたちが自分たちで考え、自分たちで活動していくのが子ども会です。(子ども会に入るといつか役員にならないといけないのではないかと思っている親がいるのではないですか。それは間違いです。子ども会は子どもたちの会ですから、当然役員も子どもたちであり、親はPTAの役員であったり、地域の大人として子ども会を支える子ども会育成会の役員を担うのです)。

3. 子ども会育成会の活動の中で

私たちが数名で区に育成会を立ち上げ、今や8年になりました。毎年少しずつ地道にやってきましたが、本当に長い年数でした。これまで8年の間、役員の皆さんには本当に助けられ、今の子ども会育成会があります。

これまでの活動の中で一番感じるのは、区民の方たちの支えが大きいということです。子どもは区の宝として、こんなに見守っていただけてるのだなと感じています。

例えば夏祭りで楽しんでもらうために、育成会が動き、区民の方々の寄付で子どもたちはいろいろなゲームコーナーなどを楽しんで遊ぶことができます。

食事は農家の方々にもち米や米、野菜などを寄付してもらっているの、子どもたちは餅つきを楽しんだり、安心安全なものを食べることができます。

このように区民の方々には大変お世話になり、子どもたちには地域と繋がりができたことにより、4月より正式に、本来有るべき姿の子ども会・子ども会育成会としてやっていくことになりました。

子ども会育成会は、子どもたちが考え、動くことに対して、金銭、知識の面でサポートし、思いやりの大切さなど教えるべきことは教え、地域の大人みんなで見守っていくものです。

これからも区の大人として昔を思い出しながら、みんなでいつも子どもたちを見守っていきたいと思います。

上大隈区子ども会育成会会長 飯干辰美





商工会コーナ－

No.95

粕屋町商工会で企画されたコーナ－です。
◎このコーナ－に関する問い合わせは、
☎(038)2456「粕屋町商工会」まで

確定申告・納付期限のご案内

平成23年分の所得税確定申告の受付期限は3月15日(木)、消費税確定申告の受付期限は4月2日(月)です。『所轄税務署』にご提出ください。

● 税務相談開催日時

2月16日(木)、月曜日

金曜日午前10時～午後4時

● 場所 粕屋町商工会

● 専門相談員 税理士

● 予約 粕屋町商工会

☎(038)2456

※開催日時の変更する場合がありますので、事前予約をお願いします。

※相談は無料です。ご相談の秘密は厳守いたします。

小規模企業共済制度

経営者ご自身の退職金を準備されませんか。

・掛金は1,000円～7,000円までの範囲内で自由に選べます。(増額・減額ができません)

・掛金全額、課税対象所得から控除

・担保・保証人不要で、事業資金等の貸付が受けられます。

※個人事業主の配偶者や後継者など「共同経営者」も加入できます。

セーフティ共済(中小企業倒産防止共済)

取引先の突然の倒産、そんなときあなたを守る、安心の共済です。

・掛金は5,000円～200,000円(5,000単位)までの範囲以内で自由に選べます。(増額・減額ができません)

・掛金総額が800万円になるまで積立てれます。

・取引先倒産の場合最高8,000万円の共済貸付が受けられます。(貸付条件により、貸付が受けられない場合がございます)
・掛金は税法上経費(個人)

または損金(法人)に算入できます。

国の教育ローンのご案内

日本政策金融公庫では、高校・大学への入学時、在学中にかかる費用(入学金・授業料など)を融資いたします。

● 融資額 学生・生徒一人あたり300万円

● 返済期間 15年以内

※条件により18年以内

● 使途 入学金・授業料・教科書代・家賃等

● 返済方法 毎月元利均等返済

※ボーナス時増額返済可能

● 金利 固定金利
※利率は変動いたしますのでお申し込み時にご確認ください。

● 問合せ

▽日本政策金融公庫

☎(411)9112

▽粕屋町商工会

☎(038)2456

水道メーター器交換のお知らせ



水道メーター器の有効期間(8年間)が満了する前に、町が委託した次の指定工業者が交換を行っています。

2月は、酒殿区の交換対象お宅のメーター器を交換いたしますので、ご協力をお願いします。

この交換工事で、代金を請求することは、一切ありません。

● 委託業者

(有)前田設備工業

☎(021)9928

(株)尾畑建設槽屋支店

☎(038)4576

(株)倉田

☎(038)2708

松山工業(株)

☎(038)2245

● 問合せ 直接各担当の委託業者へ電話していただくか、粕屋町上下水道課 ☎(038)0239までお尋ねください。

下水道排水設備指定工事店指定申請のお知らせ

平成24年度の粕屋町下水道排水設備指定工事店の新規指定申請を次のとおり受け付けます。

● 申請書配布 2月1日(水)から

● 受付期間 3月1日(木)から3月14日(水)まで

● 注意事項 申請書配布、受付のいずれも土・日・祝日を除く、午前9時から午後4時30分まで、粕屋町役場上下水道課窓口にて行います。

なお、記入した申請書の提出は必ず窓口までお持ちください。(郵送不可)

● 問合せ 不明な点や詳細については、粕屋町上下水道課管理係 ☎(038)0239までお尋ねください。

粕屋町土地開発公社からのお知らせです

土地開発公社は、地方公共団体が地域の秩序ある整備を図るために（公有地の拡大の推進に関する法律）に基づき設立された法人です。

社会経済情勢の変化や厳しい財政状況により、全国的にも土地の先行取得の需要が減少傾向と見込まれる中、土地開発公社が果たすべき役割も減少いたしましたので、粕屋町土地開発公社が所有する遊休地の公売に向け取り組んでまいりました。

そこで、従来の土地売却の方法を見直し、民間事業者のアイデアと工夫を取り入れ、町・公社・民間事業者が連携して土地活用事業を行うことにより、まちづくりや財政面でもメリットがある事業とするため、土地活用事業の提案を公募し、プラン及び委託業者の選定を行いました。

粕屋町のマスタープラン等を基に選定いたしました結果、へいこタウン（環境と調和したまちづくり）及び住宅建設を条件とした後述の土地活用事業プランが採択され、一つの街づくりモ

デルとして自然環境や災害時に配慮した街づくりを地域と一体となつて行ない、その取り組みを町全体に波及させ、粕屋町の価値を高めることを目指すことといたしました。

つきましては、都市計画法及び土地区画整理法による申請を福岡県に提出いたしました結果、平成23年12月に許可されましたので、皆さまにお知らせするものです。

■土地活用事業プラン

全戸に太陽光発電を設置する等の付加価値の高い住宅で、環境に配慮した町並を形成するとともに、その町並を維持する仕組みを作り、地域のブランド力向上につなげます。

また、近年のゲリラ豪雨等に備え、地下に貯水池の設置を行い、万一の災害時には太陽光等で発電した電気を被災者に分けたいなど、の協力をお願いできるような地域を目指します。土地を最大限活用することも、入居者が長く住み続けたいと思う住まいを提供し、人と人

<完成予想図>

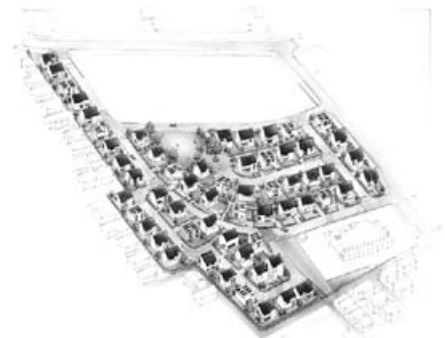

<事業対象地位置図>



が自然と仲良く暮らせる、コミュニティ溢れる街づくりを目指します。

なお、粕屋町ホームページにもお知らせを掲載しておりますので、ぜひご確認ください。

●粕屋町ホームページアドレス
<http://www.town.kasuya.fukuoka.jp/>

●問合せ 粕屋町土地開発公社

（事務局・粕屋町役場 経営政策課）〒811-1239 2
 福岡県糟屋郡粕屋町駕与丁1
 丁目1-1 ☎(938)0175

小児慢性特定疾患児のご家族のための講演会・交流

●日時 3月1日(木) 午前1時30分～受付 午後2時～午後4時

●場所 福岡県宗像総合庁舎

●内容 ▼講演「病気の子どもと向き合うために」 講師 前田徳子先生(臨床心理士) スクールカウンセラー) ▼交流会

●参加対象 小児慢性特定疾患児のご家族(託児相談可)

●参加料 無料

●申込み 2月17日(金)までに、電話で福岡県粕屋保健福祉事務所健康増進課健康増進係 ☎(936)1534へ

(広告)

今冬における節電のお礼とお願い

日頃より、節電にご協力いただき大変ありがとうございます。お客さまには、ご不便とご迷惑をお掛けし誠に申し訳ございませんが、まだまだ暖房の必要な期間が続き、電力需給が厳しい状態です。引き続き節電にご協力いただきますよう、よろしくごお願い申し上げます。なお、節電を意識しすぎるあまり、衛生面、安全面及び防犯面で不適切なものとならないようご注意ください。

※ご協力いただきたい期間: 気温が低く暖房需要の多い3月30日(金)までの平日

九州電力ホームページにて、冬の節電事例をご紹介します。九州電力 検索 www.kyuden.co.jp

九州電力株式会社 福岡東営業所 通話料無料 0120-986-204



YOSAKOI かつや祭り実行委員会
で企画されたコーナーです。



東日本大震災復興支援チャリティー

駕与丁公園ファミリーフェスタ ~絆~

開催のお知らせ

あと1か月で震災発生後1年が経ちます。震災が発生してから今まで、被災地の方々も復興に向けて力を尽くされ、日本国内のみならず、様々な場所から多くの支援が寄せられています。更なる助けが求められている状況です。

そこで、震災発生よりちょうど1年が経過する3月11日に、被災地の方々に向けての応援の気持ちを込め、チャリティーイベント“駕与丁公園ファミリーフェスタ ~絆~”を開催いたします。

●日時 3月11日(日) 12:00~15:30(予定)

●場所 駕与丁公園交流広場

詳しい内容は、来月号でお知らせいたします。
多くの皆さまのお越しをお待ちしております。

●問合せ 粕屋町協働のまちづくり課 担当：岡村 ☎938-0173

春季 企画

「粕屋ひなまつり展」「ひな人形づくり教室」開催

平安時代に起源を持ち、江戸時代に一般定着したひなまつり。その歴史的背景や各地に伝えられているひなまつりを紹介いたします。

また、折り紙やちりめん布を使い、子どもから大人まで楽しめる「ひな人形づくり教室」を開催いたしますので、多数の参加をお待ちしています。

「ひな人形づくり教室」 参加者募集

●開催日時 2月25日(土)
●内容と時間

▽こどもの部(小学生まで) 折り紙と紙コップを使った「ひな人形」づくり
午前10時30分から正午まで
持ってくるもの のり・はさみ・色えんぴつ

春季企画 「粕屋ひなまつり展」

●開催期間 2月24日(金)から3月20日(祝)まで

●開催時間 午前10時から午後5時まで(なお2月27日、3月5日、3月12日、3月19日は休館日です)

●開催場所 粕屋フォーラム 2階 展示室

▽一般の部(中学生以上)

ちりめん布を使った「ひな人形」づくり
午後1時30分から午後3時30分まで
持ってくるもの 裁縫道具一式、材料費

●開催場所 粕屋フォーラム 2階 視聴覚室

●募集定員 30名

▽こどもの部 30名
参加費無料、小学生以下の参加者につきましてもは保護者同伴

▽一般の部 30名
材料費として500円程度

を予定しています。

●募集期間 2月1日(水)から、いずれも先着順。

●申込先

【平日】粕屋フォーラム2階
歴史資料館事務室
☎(0939)20984
【土・日・祝日】
粕屋町立図書館
☎(0939)4646

来館または電話にてお申込みください。

※月曜日と2月13日(月)は23日(木)は蔵書点検のため電話申込みのみ。ただし、2月18日(土)、19日(日)は休館日のため申込み不可。



文芸

〔俳句〕

樹々さわぐ宵は静かに冬安居あんご

城戸 康碩

鴨の来てにわかなごに和む水の色

山田 栄

とりどりの落葉踏みしめ山門へ

藤田 豊子

それぞれに故郷のあり日向ぼこ

野村抖し子

野の花を染める生涯石路の花

竹末 千鶴

大佛の指しなやかに秋供養

渡辺 孝子

暮れゆるる地蔵の視野に鴨の陣

松永クニ子

デコボンの日毎彩づく師走かな

佐藤 正幸

紅挿せるおてんば娘七五三

松浦菜穂子

垂直に立つ天主閣冬木の芽

我が句集ページにみかん酸とばす

伊東千鶴子

平凡に過ぎす幸せ障子貼る

日向ぼこ老いたる足の爪を切る

安河内ヒサノ

寒月夜深呼吸して下駄の音

大庭 悦子

餅つきや寺の神様見てござる

吉村みちこ

落ち葉掃き舞う風背にし空仰ぐ

石橋 富子

行く秋や八十路の老爺庭を掃く

木村たつや

一瞬の濃霧に眠る阿蘇野かな

田代ウメノ

風の色変りし山河冬野かな

松永 弘子

野球観る余暇も嬉しき老の秋

田鍋 勝代

人流れ聖歌流れてクリスマス

松井 澄枝

溪谷に雪と湯けむり露天風呂

常松 久英

連紅葉木漏れ日に浮く石地蔵

乙藤 和義

雑巾を一枚刺して針供養

榎本ミヨコ

ひいらぎや街のにぎわい背で聞く

加藤 友子

〔川柳〕

大振りの器なんでも受けつける

吉原 大恵

器量よしなのに工夫が足りませ

安武 秀月

ありがとう七十億を抱く器

長崎 瑞竹

名を三度変える友への祝金

安井 秀子

トップ交替急いで風の向き変える

林 さだき

隣組しきたり変える強い女

本田さくら

堪忍袋切れないうちに席を立つ

長井すみ子

指輪無い袋の中を全部出す

龍本 章志

サンタさん袋がついで被災地へ

松永 節子

ここ一番祖母頼もしい知恵袋

平城千代子

変わるの是一年毎の総理の座

榎原とよおき

年の瀬に踊る活字で大セール

多久島かよ子

嫁に出し敬語ばかりの父の文

八尋よし恵

メールばかり活字離れの子を愛

豊田 愛

う十八歳笑顔こぼれるカメラアイ

河野 成子

〔短歌〕

北風が落義おちばまい散る冬の日に庭

の水仙今年も咲いた

良き友の来たりてバンジーの花

植えむ荒い庭に冬場微笑む

年の瀬を思うところは歳のせい

幼にありしは晦日待ちたり

竹田 勝

去る年を癒えて輝く博多駅イルミネーション仰ぎて帰る
中筋アイ子

粕屋町ホームページ バナー広告募集中

粕屋町では、広報かすやの有料広告のほか、町の公式ホームページでも有料広告(バナー広告)を募集しています。

詳しくは、粕屋町のホームページ(バナー広告・広告掲載案内→ホームページ有料広告)をご覧ください。

●問合せ 粕屋町協働のまちづくり課
☎938-0173

このコーナーへの俳句・川柳・短歌を掲載希望の方は、楷書で作品・掲載希望月と連絡先(問合せ先電話番号)を書いて、掲載希望月の前月1日まで郵送かFAXまたは、直接窓口まで。おひとり1点の応募、お待ちしております。
●申込み・問合せ
粕屋町協働のまちづくり課
☎(938)0173
FAX(938)3150

(広告)



カンフー牛

激安引越!!

安心 親切 迅速

0120-154-181

早い者勝ち!!1日10軒限定!!

7,800円プラン

単身者向け 電話受付のみ

毎月25日～月末は除く、毎年3月10日～4月20日は除く。

●福岡市内→市内への引越 ●軽トラック1台の積み切り ●作業員2人つき
●エレベーターの有無関係無し! ●土曜・日曜関係無し!
※作業開始時間は弊社指定になります。※他の割引との併用は不可となっております。
※6つのサービスの①、②は対象外です。

訪問見積
当日可能

①ダンボールなどの資材レンタル・回収
②整理タンスの中身そのまま!運送
③洗濯機や照明の取外・取付
④ベッド・ユニット家具の分解・組立
⑤家具・家電のふきあげ
⑥運搬後日、家具等の大型荷物の配置換え(1回)

ファミリーも単身も
お引越のことなら何でもおまかせ!!

アサカワ引越センター
ASAKAWA SHUJYU CO. LTD.

http://www.asakawa-hikkoshi.com
浅川商事株式会社(本社)福岡県糟屋郡粕屋町大字仲原2530番1

平成24年度 粕屋町 体育施設使用団体の 登録を行います

平成24年度の体育施設使用団体登録申請を受け付けます。

粕屋町の体育施設(かすやドームを除く)を使用する場合は団体登録が必要となりますので、使用を希望される団体は登録をお願いいたします。

●登録できる団体

- ・粕屋町住民で組織されているスポーツ団体(8割以上が粕屋町住民であること)
- ・粕屋町内の事業所の従業員で組織されているスポーツ団体(事業所の代表者で申請すること)

※いずれも非営利目的のスポーツ団体であること。

●申請書配布

- ・粕屋町役場社会教育課で配布
- ・粕屋町ホームページよりダウンロード

●申請方法

- ・粕屋町役場社会教育課に直接提出
 - ・福岡県電子申請サービスを利用(継続団体のみ可)
- 詳細は粕屋町ホームページ「粕屋町からのお知らせ」参照。

●申請書提出期限 3月2日(金)

※登録団体を対象に施設使用説明会を3月13日(火)に行います。登録団体は必ずご出席ください。

●問合せ 粕屋町社会教育課

☎(938)1410

平成23年度 在宅介護者相談週間のお知らせ

介護福祉課では、介護している方が心身ともに健康で在宅介護ができるよう家族が抱える介護や健康問題など、生活全般に関わる心配ごとやお悩みごとについての相談を次のとおりお受けいたします。小さなことかもしれないと思われても、まずはお気軽にご相談ください。

●対象 要支援・要介護者を介護している介護者及びその家族

- 相談日 2月13日(月)～2月17日(金)
- 相談時間 午前8時30分～午後5時

●場所 粕屋町役場1階 介護福祉課内 地域包括支援センター窓口

●申込み 不要です。事前に来所時間や相談内容をお知らせいただければ、スムーズにご案内できます。

●問合せ 粕屋町介護福祉課

地域包括支援センター ☎(938)0229

きらめきコンサート (JOY倶楽部ミュージックアンサンブル演奏会) のお知らせ

福岡市博多区を拠点に、全国各地で公演を行っている知的障がい者のプロ楽団、JOY倶楽部ミュージックアンサンブルの演奏会を今年度も開催いたします。純粹に音楽に向き合う彼らが奏でるあたたかな音の世界をお楽しみください。

※当日は、障がい者団体によるバザー・健康かすや21PRなどを行います。

●日時・場所 2月25日(土) 午後1時開場 午後2時開演 サンレイクかすや 多目的ホール

●入場料 無料

●問合せ 粕屋町介護福祉課障

害者福祉係 ☎(938)0229 内線558・559

町の人口 12月末現在

	人口	男	女	世帯数
23年	43,056	21,231	21,825	17,292
22年	42,635	21,102	21,533	17,074
21年	41,988	20,818	21,170	16,740

町内の交通事故発生状況 11月末現在

区分	発生件数		死者数		負傷者数	
	11月中	11月中	11月中	11月中	11月中	11月中
発生	487	49	3	0	620	57
23年	487	49	3	0	620	57
前年対比	+17	+2	+3	±0	+18	-3

2月の税金

固定資産税	第4期	
国民健康保険税	第10期	
納め忘れていませんか		
1月の税金	町・県民税	第4期
	国民健康保険税	第9期

御礼

左の方々より、香典返しとして多額の御寄附を賜りました。紙面をかりまして、厚く御礼申し上げます。御寄附いただいたご芳志は、十分尊重して、有意義に使わせていただきます。

12月1日～12月31日(敬称略)

居住地	亡くなられた方	年齢	寄贈主	寄附受納団体
花ヶ浦	糸山登志雄	84	糸山ソノエ	粕屋町社会福祉協議会
若宮	長八重子	100	松永栄二	粕屋町社会福祉協議会
乙仲原東	箱田洋子	93	箱田徳充	粕屋町社会福祉協議会
乙仲原東	箱田洋子	93	箱田徳充	粕屋町社会福祉協議会
乙仲原東	幸一	62	中司陽子	粕屋町社会福祉協議会
大隈	黒瀬 覺	84	黒瀬 敬子	粕屋町社会福祉協議会
花ヶ浦	福地 正	95	福地 漾子	粕屋町社会福祉協議会
花ヶ浦	福地 正	95	福地 漾子	粕屋町社会福祉協議会
花ヶ浦	福地 正	95	福地 漾子	粕屋町社会福祉協議会

2月の行事予定表

日/曜日	行事内容	時間	場所	備 考
	交通指導の日・斉児童見守りの日			
1 (水)	子育て支援	10:00~11:00	ヴィラのそみ愛児園	体操のお兄さんと遊ぼう(1・2歳児対象)
	子育て支援イベント	11:00~12:30	わかば保育園	豆まき(鬼の面作り)
3 (金)	おたのしみ園庭開放	10:00~11:30	中央保育所	豆まき
	子育て支援イベント	10:30~11:30	大川保育園	豆まき
5 (日)	平成23年度第2回新体力テスト	9:30~12:00	仲原小学校	9:00受付
	日曜パパママ学級	10:00~12:00	健康センター	対象者の方には通知いたします
6 (月)	健康相談	9:00~12:00	健康センター	
	ウォーキング日	9:30	健康センター	町内をウォーキング(どなたでも参加できます)
	親子オープンルーム	9:30~11:30	健康センター	乳幼児
7 (火)	行政相談	10:00~12:00	福祉センター	
	心配ごと・特設人権相談	10:00~15:00	福祉センター	弁護士は午前中のみ
	交通指導の日・斉児童見守りの日			
8 (水)	子育て支援	10:00~11:00	ヴィラのそみ愛児園	体操のお兄さんと遊ぼう(3・4・5歳児対象)
	赤ちゃん相談	13:00~15:00	健康センター	1歳6か月までの希望者(前日までに予約してください)
	マタニティ相談	13:00~14:30	健康センター	予約制(前日までに予約してください)
9 (木)	交通事故・犯罪などの住民相談	10:00~12:00	粕屋町役場	防災会議室
	10か月児健診、ブックスタート	13:00~13:40	健康センター	平成23年4月生まれの児
	粕屋町飲酒運転根絶町民集会	19:00~	サンライクかずや	
10 (金)	子育て支援イベント	10:30~11:30	大川保育園	第2回食育講習会
	婦人がん検診	8:30~11:00	健康センター	予約された方には通知します
11 (土)	婦人がん検診	8:30~11:00	健康センター	予約された方には通知します
15 (水)	子育て支援	10:00~11:00	ヴィラのそみ愛児園	体操のお兄さんと遊ぼう(1・2歳児対象)
	子育て支援イベント	11:00~12:30	わかば保育園	英語で遊ぼう
16 (木)	4か月児健診	13:20~13:50	健康センター	平成23年10月生まれの児
	園庭開放	10:00~11:00	西保育所	体を使って遊ぼう
17 (金)	子育て支援イベント	10:30~11:30	大川保育園	楽器遊び
	3歳児健診	12:50~13:30	健康センター	平成21年1月生まれの児
20 (月)	交通立番	朝の通学時	町内全域	
21 (火)	心配ごと相談	10:00~15:00	福祉センター	弁護士は午前中のみ
	2歳児歯科健診	13:10~13:50	健康センター	平成21年10月生まれの児
22 (水)	子育て支援	10:00~11:00	ヴィラのそみ愛児園	体操のお兄さんと遊ぼう(3・4・5歳児対象)
	子育て支援イベント	11:00~12:30	わかば保育園	おひなさま作り
	4か月児健診	13:00~13:40	健康センター	平成23年10月生まれの児
23 (木)	子育て広場	10:00~11:30	仲原保育所	マラソンごっこ
	交通事故・犯罪などの住民相談	10:00~12:00	粕屋町役場	防災会議室
	1歳6か月児健診	13:00~13:50	健康センター	平成22年7月生まれの児
24 (金)	子育て支援イベント	10:30~11:30	大川保育園	パネルシアター、身体測定
	粕屋ひなまつり展 ~ 3/20		粕屋フォーラム	2月25日(土) ひな人形作り教室開催
29 (水)	子育て支援イベント	11:00~12:30	わかば保育園	リズム遊び

3月上旬の行事予定表

日/曜日	行事内容	時間	場所	備 考
2 (金)	園庭開放	10:00~11:00	西保育所	ひなまつり会
	子育て広場	10:00~11:30	仲原保育所	ひなまつり会
	おたのしみ園庭開放	10:00~11:30	中央保育所	ひなまつり
	子育て支援イベント	10:30~11:30	大川保育園	ひなまつり製作
4 (日)	第5回軽スポーツ大会	9:15~12:00	かずやドーム	9:00受付
5 (月)	健康相談	9:00~12:00	健康センター	
	ウォーキング日	9:30	健康センター	町内をウォーキング(どなたでも参加できます)
	親子オープンルーム	9:30~11:30	健康センター	乳幼児

※BCG・三種混合・MR(麻しん・風しん混合)・日本脳炎・二種混合予防接種は、県内指定医療機関で接種できます。

印刷/S&Mトラスト(株)