



今月の主な内容 Contents

まちのわだい	P 2 ~ 5
役場からのお知らせ	P 6 ~ 12
施設情報	P 13 ~ 15
お知らせシリーズ	P 16 ~ 17
各種団体	P 18 ~ 21
いろいろ情報コーナー	P 22 ~ 23

お花見の季節になりました。
駕与丁公園の遊歩道は桜色に染まり、皆さまをお迎えます。

サンレイクかすやでは、夜桜ライトアップ(4/5まで予定)や
お花見コンサート(4/4 17時から観覧無料)も行われます。

粕屋町の町木である桜をぜひご堪能ください。





info このコーナーでは、あなたのまわりの身近な出来事や話題を待っています。
協働のまちづくり課までご連絡ください。 ☎938-0173

2月
10日
Town
Topics

鶴寿のお祝い

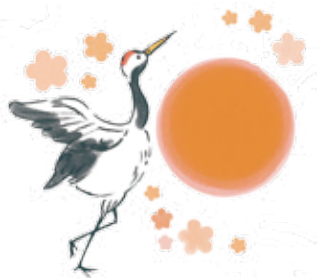

2月10日に、原町区の安松 時子さん(100歳)の誕生日をお迎えになりました。大変おめでたく心よりお祝い申し上げます。当日、百歳のご長寿をお祝いして、因町長と社会福祉協議会の齋藤事務局長がお祝いのお言葉をかけられました。因町長の「おめでとございます。いつまでもお元気で、長生きしてください。」という声掛けに、因町長の手を取り、「ありがとございます。」と大変喜ばれていました。ひ孫さんをはじめ4世代のご家族からのお祝いに、とても幸せそうに、満面の笑みを浮かべておられました。これからも、健やかに過ごされますよう心からお祈りいたします。

まちのわだい

1月
17日
Town
Topics

第18回粕屋町 ジュニア卓球大会

1月17日(土)、かすやドームにおいて「第18回粕屋町ジュニア卓球大会」が開催されました。大会では、プロや大学生の選手を招いて講習会も行われました。なお試合結果は次のとおりです。

小学生男子の部	小学生女子の部	中学生男子の部	中学生女子の部
優勝 山下光志郎	優勝 上野 有紀	優勝 藤木 郁也	優勝 藤野 朱里
2位 児玉 涉	2位 藤野 琴美	2位 阿部 広空	2位 烏山 果林
3位 福島 勇志	3位 宮本 梨央	3位 西岡 柊一	3位 田邊 詩織



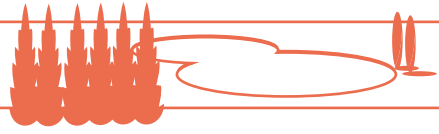

2月
19日
Town
Topics

新しい消防車が粕屋町に 配備されました

2月19日、粕屋町消防団に「救助資機材搭載型消防ポンプ車」が納車されました。消防署より救助資機材を用いた訓練等を行い、火災時の消火活動はもちろんのこと、自然災害発生時に整備された救助資機材を用いて活動を行います。

今後も粕屋町消防団は地域住民の安全、安心のため活動してまいります。



納車された消防車は人命救出のための様々な道具が搭載されています。



本消防車は、総務省消防庁が行っている、消防団の装備・訓練の充実強化を目的とした「救助資機材搭載型消防ポンプ車」を整備（市町村に対する無償貸付）する事業により、配備されました。

2月
25日
Town
Topics

ココ・コーラウエスト(株)と 災害協定を結びました

粕屋町内において災害が発生した場合に、コカ・コーラウエスト株式会社（福岡市東区）が所有する飲料水を優先的に提供していただく災害協定を県内の町では初めて締結しました。

今年度は、阪神淡路大震災から20年（H7.1.17）、福岡西方沖地震から10年（H17.3.20）、東日本大震災から4年（H23.3.11）目の年です。そして昨年にも、広島市土砂災害（8月）、御嶽山噴火（9月）、長野県北地震（11月）など全国各地で大規模な災害が発生いたしました。災害が頻発するこの国で「明日は我が身」と考え、今一度自身身の災害への備えを見直しましょう。家庭や地域で防災意識を高め、助け合い、支え合いの地域づくりを一緒に進めましょう。

平成26年度に粕屋町が締結した災害協定は次のとおりです。

- 10月1日
(株)アクティオ
- 10月24日
粕屋町社会福祉協議会
- 11月20日
(株)ゼンリン
- 2月25日
コカ・コーラウエスト(株)





info このコーナーでは、あなたのまわりの身近な出来事や話題を待っています。協働のまちづくり課までご連絡ください。 ☎938-0173



「自分たちの地域は自分たちで守る」 自主防災組織活動の実践

まちのわだい

阪神・淡路大震災、東日本大震災をはじめ、近年の豪雨災害などの教訓からわかるように、災害時は町や消防などの対応（公助）だけでは限界があり、早期に実効性のある対策をとることが難しい場合があります。

このため、自分の身は自分で守る（自助）とともに、「自分たちの地域は自分たちで守る」という自覚や連帯感に基づき、普段から地域や近隣の人々が相互に協力し合いながら、防災活動に組織的に取り組む（共助）ことが必要です。

自主防災組織は、地域における「共助」の中核として、平常時には災害に備えるための活動を、災害時には、災害情報の伝達、避難誘導、出火防止、初期消火、被災者の救出・救護、給食・給水などの活動を行います。

今回、二つの区での防災避難訓練の事例を紹介します。

内橋一区自主防災組織

訓練実施日 2月8日（日）
集中豪雨想定のもと、避難行動要支援者（高齢者、障がい者などのうち自力での避難が困難な方）を安全に避難させるために、町からの「避難準備情報」に基づいた情報伝達や地域支援者の戸別訪問による避難の呼びかけと避難支援・誘導などを行いました。この日は14名の避難行動要支援者をはじめ、区放送の避難呼びかけに応じて102名が避難場所である公民館に避難しました。避難の完了後、非常食の試食及び反省会（意見発表）を行いました。



一時集合場所での人員把握

長者原中区自主防災組織

訓練実施日 2月1日（日）
集中豪雨想定のもと、町からの「避難準備情報」に基づき、区放送や電話により避難を呼びかけ、班（組合）ごとに一時集合場所で安否確認を行った後、合計144名が避難場所（公民館）へ避難しました。避難の際は、消防団による避難誘導、車イスやリヤカーを使用した避難支援の検証も行いました。避難の完了後、ミニ防災講演会、非常食の試食及び消防団指導による消火訓練（消火器使用体験）を行いました。



要支援者の避難支援

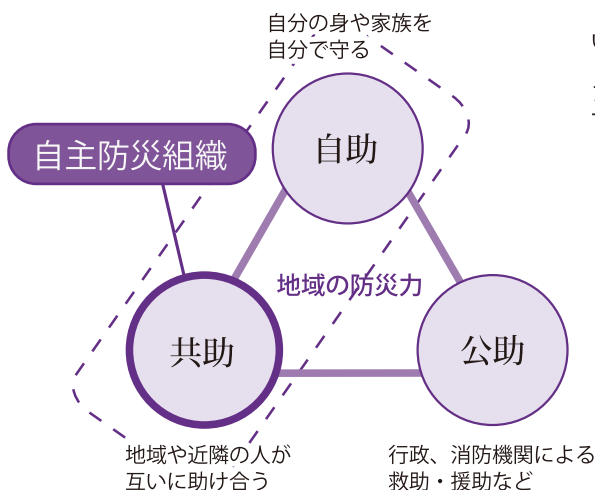

両区とも自主防災組織として初めての防災訓練でしたが、計画段階から地域の皆さんが協力し、その役割や立場に応じて真剣に取り組まれ、的確な避難行動や日ごろの防災活動の必要性を再認識し、今後の課題を共有されるなど、意義のある訓練となりました。

防災・減災は、自助・共助・公助が一体となって対応しなければなりません。地域から犠牲者を出さないため、行政区ごとの自主防災組織の設立はもとより、その活動の維持・強化が必要です。皆さまのご理解とご協力をお願いします。

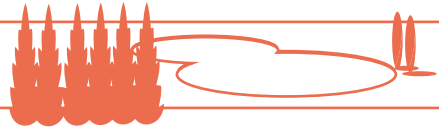

2月
Town Topics

飲酒運転根絶の願い

飲酒運転は犯罪です

福岡県内の飲酒運転交通事故件数は減少しています。しかし、飲酒運転で検挙される人は増加傾向にあります。

私たち福岡県民は、平成18年8月25日、福岡市の海の大道大橋で幼い3人の命が、そして、平成23年2月9日、粕屋町内において高校生2人の尊い命が奪われた痛ましい事故を忘れてしまったのでしょうか。

粕屋町では、平成23年の飲酒運転による死亡事故を契機に、県内の市町村で初となる「飲酒運転の根絶に関する条例」を制定し、飲酒運転根絶宣言の町として根絶活動の取組を進めており、特に2月を粕屋町飲酒運転根絶強調月間と定めています。

飲酒運転は大人の身勝手な重大な犯罪です。もう社会は許してくれません。

私たち大人が規範意識を高め、飲酒運転は「絶対しない・させない・許さない」の輪を広げ、飲酒運転ゼロ社会を実現しましょう。

A 2/1～2/20

昨年に引き続き役場1階ロビーで「SDD全国子ども飲酒運転根絶書道展」を開催。子どもたちの目線から見た飲酒運転への素直なメッセージは、見学する多くの皆さんの心に響いたことと思います。

B 2/1

町内のスーパーなど4か所において街頭啓発を行いました。

C 2/9

粕屋警察署の主催で行われた「飲酒運転撲滅キャンペーン」に粕屋町婦人会も参加し、主婦の立場から「飲酒運転の撲滅は、先ずは家庭から!」と呼びかけを行いました。

D H26.12～H27.2

九州広告美術業組合連合会様より飲酒運転撲滅立て看板を提供いただき、町内各所に63枚掲示しました。

E 2/25

運送会社による飲酒運転撲滅への取り組みとして製作されたラッピングトラックの出発式に参加しました。



まちのわだい

飲酒運転根絶条例を制定している粕屋町

STOP!! 飲酒運転

飲酒しての自動車運転は絶対にしないでください。

～お願い～
飲酒運転者や疑いのある人、そのおそれのある人を発見した場合は、110番通報で警察官を要請してください。

粕屋町 粕屋地区交通安全協会 粕屋警察署

粕屋警察署 TEL092-939-0110
粕屋交番 TEL092-938-2120

ご協力をお願いします

粕屋町では、飲酒運転根絶活動の一環として、町独自で作成した掲示板(左)を飲食店や販売店の協力を得て、駐車場などへ設置する取り組みを進めています。

店舗や駐車場などへ掲示協力をいただける方は、協働のまちづくり課までお問い合わせください。

問合せ 協働のまちづくり課
☎938-10173



団塊の世代の全てが75歳以上となる2025年に向けて

みんなで支える仕組みをつくりましょう

介護が必要な状態になっても住み慣れた地域で自分らしく暮らし続けることができるように、介護だけでなく、医療や予防、生活支援、住まいを一体的に提供される地域包括ケアシステムの構築（みんなで支える仕組みづくり）を目指していきます。

地域包括ケアシステムとは



役場からのお知らせ

多様なサービスにかわります

予防給付のうち訪問介護・通所介護について、町が地域の事情に応じた取り組みができる介護保険制度の地域支援事業へ移行します。

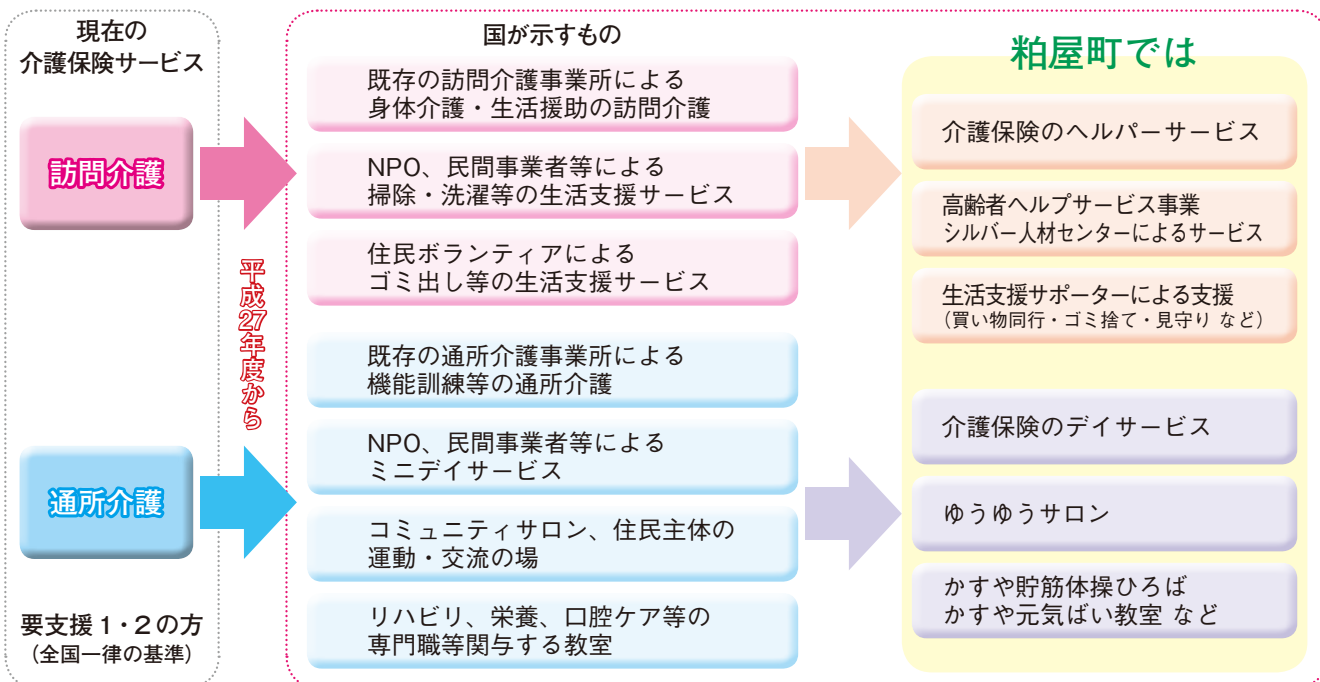

4月から教室等がリニューアル

皆さんのライフスタイルに合った教室を選んで、元気でいきいきとした自分らしい生活がおくれるように参加しませんか

今までの介護予防事業

要支援1・2の認定を受けている方	受けているサービス 介護保険のデイサービス（介護予防通所介護） 介護保険のヘルパーサービス（介護予防訪問介護）
二次予防事業対象者 →チェックリストに該当した方	介護予防教室 かすや貯筋体操ひろば（運動） 粕屋しゃんしゃん教室（運動） かすや元気ばい教室（運動） お口から元気教室（口腔） 脳若トレーニング教室

全てのサービスと教室などが受けられます

今から新しくなる介護予防（新総合事業）

地域包括支援センターが、それぞれのサービスを適正に受けることができるように一緒に考えていきます。

今まで通りサービスが受けられます。その他にも、新しいサービス(★)が増えて利用が広がります。

介護保険のデイサービス（介護予防通所介護）
介護保険のヘルパーサービス（介護予防訪問介護）
高齢者生活支援サービス、シルバー人材センター
ゆうゆうサロン
★生活支援サポーター（買い物同行・ゴミ捨て・見守り）
★配食サービス（栄養改善）
★福祉用具の購入補助
★手すり等の住宅改修の補助
かすや貯筋体操ひろば（運動）
かすや元気ばい教室（運動）

◎粕屋しゃんしゃん教室（運動）
◎お口から元気教室（口腔）
◎脳若トレーニング教室
◎プールでしゃんしゃん
◎粕屋しゃんしゃん研修会
◎あたまも元気ばい教室

元気な高齢者の方もいろいろな教室や講座を受けることができます。

役場からのお知らせ

一次予防事業 →元気な高齢者	介護予防講座 ゆうゆうサロン 粕屋しゃんしゃん研修会 あたまも元気ばい教室
-------------------	--

4月初めに、65歳以上の方へ「平成27年度 いきいき生活応援計画表（年間保存版）」を郵送配布いたします。ぜひ年間スケジュールをご覧ください。

◎の教室や講座は、申し込み制です。

◎の教室等を参加希望の方は、募集時期がありますので、計画表と広報誌で確認後、お申し込みください。

※各種サービス・教室や講座には利用料が必要です。

「いきいき生活応援計画表」と一緒に「いきいき生活チェック表」を同封しておりますので、返信をお願いします。介護予防に関するボランティアのポイント制度を始めます。詳しくは5月号でお知らせいたします。おたのしみに。

【問合せ】 粕屋町地域包括支援センター（介護福祉課内） ☎ 938-0229

平成27年4月から特別養護老人ホームの入所基準が変わります

介護保険法の改正に伴い、平成27年4月1日から特別養護老人ホームに新たに入所できる方は、原則として、要介護3以上の方が対象となります。（既に入所されている要介護1・2の方が退去させられるということではありません。）

ただし、要介護1・2の方でもやむを得ない事情により在宅生活が困難な状況であれば、特例的に入所が認められる場合があります。具体的には次のような場合になります。

- 認知症や知的障害、精神障害等により、日常生活に支障をきたすような症状・行動や意思疎通の困難さ等が頻繁にみられる。
- 単身世帯である、同居家族が高齢または病弱である等により家族等による支援が期待できず、かつ、地域での介護サービスや生活支援の供給が不十分である。
- 家族等による深刻な虐待が疑われること等により、心身の安全・安心確保が困難である。

入所の申込みは今までと変わらず、直接施設に行います。

【問合せ】 粕屋町介護福祉課 介護保険係 ☎ 938-0229



粕屋町学童保育所の入所対象学年が6年生までに拡大

粕屋町学童保育所の入所対象学年は、小学校に通う1～3年生まででしたが、平成27年4月から小学校6年生までに拡大しました。

定員に余裕がある学童保育所においては、小学校4～6年生も入所することができます。
詳しくは、粕屋町教育委員会学校教育課までお尋ねください。

各学童保育所の定員

大川小学校学童保育所	120名	仲原小学校学童保育所	120名
粕屋西小学校学童保育所	120名	粕屋中央小学校学童保育所	160名

【問合せ】 粕屋町教育委員会学校教育課 ☎ 938-0182

教育委員会制度が変わります

POINT ① 教 育 長

教育委員長と教育長を一本化した新「教育長」の設置

旧制度

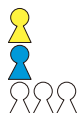

- 委員長（非常勤）：教育委員会の代表者・会議の主催者
- 教育長（常勤）：具体的な事務執行の責任者、事務局の指揮監督者
- 委員（非常勤）：3名

教育委員会
委員長、教育長
委員3名の計5名



※旧制度では、町長は「各教育委員を議会の同意を得て任命する」ことにとどまり、委員長・教育長は教育委員の互選で選出されることから教育長を直接任命していません。（任期は5人とも4年）

新制度

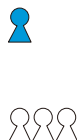

- 新「教育長」（常勤）：町長が議会の同意を得て直接教育長を任命する
★教育委員会の会務を総理し、教育委員会を代表（会議の主催者、具体的な事務執行の責任者、事務局の指揮監督者）（任期は3年）
- 委員（非常勤）：4名（任期は4年）

教育委員会
教育長
委員4名の計5名

- 町長が教育長を直接任命することにより、任命責任が明確になる
- 教育長が第一義的な責任者であることが明確になる
- 緊急時にも、常勤の教育長が教育委員会会議の招集のタイミングを判断
- ※経過措置：現在の教育長の任期中は、従来どおりとし、新「教育長」が着任したときから、新制度に移行します。

POINT ② 教 育 委 員 会

教育長へのチェック機能の強化と会議の透明化

- 教育委員によるチェック機能の強化（会議招集請求、報告義務）
- 新「教育長」の判断により教育委員への迅速な情報提供や会議の招集の実現
- 会議の透明化のため、会議の議事録を作成・公表

POINT ③ 総 合 教 育 会 議

全ての地方公共団体に「総合教育会議」を設置

- 町長が招集。会議は原則公開
- 構成員は町長と教育委員会
- 協議・調整事項：①教育行政大綱の策定 ②教育の条件整備などの重点施策 ③生命・身体保護等緊急事態の措置等

○町長の責任・役割が明確化、教育政策の議論・教育委員会と一致した連携が可能

POINT ④ 大 綱

教育に関する「大綱」を町長が策定

- 大綱とは、教育の目標や施策の根本的な方針。教育基本法第17条に規定する基本的な方針を参酌して定める
- 総合教育会議において、町長と教育委員会が協議・調整を尽くし、町長が策定
- 町長及び教育委員会は、策定した大綱のもとに、それぞれの所管する事務を執行

○地方公共団体としての教育政策に関する方向性が明確化

※地方教育行政の組織及び運営に関する法律の一部を改正する法律の詳細は、

http://www.mext.go.jp/b_menu/houan/kakutei/detail/1348975.htm

【問合せ】 粕屋町教育委員会学校教育課 ☎ 938-0182

あなたの戦争体験を 次の世代に残していただだけませんか

粕屋町は、8月4日から10日までの1週間で「粕屋町平和週間」としています。原爆パネルの展示等により、戦争の悲惨さを知り、二度と戦争を起こさないよう町民みんなで平和について考える1週間です。

そこで、戦後70年を迎える今年、戦争の悲惨さ、二度と戦争を起こしてはいけないことを後世に伝えるため、第28回粕屋町平和週間リーフレットに掲載する戦争体験者の体験談を募集します。

太平洋戦争の体験談をどうぞお寄せください。

募集内容 太平洋戦争（戦時中・終戦直後）の体験談、軍隊での生活、戦時下の生活や疎開の思い出、戦争直後の苦労など

募集原稿 1000～1200字（400字詰原稿用紙3枚）程度

応募方法 体験談に、住所、氏名、電話番号、年齢を書いて、郵送または窓口までお持ちいただくか、メールで総務課まで（5月15日（金）必着）

〒811-2392 粕屋町駕与丁一丁目1番1号 粕屋町役場総務課宛

メールアドレス soumu@town.kasuya.fukuoka.jp

応募作品の取扱い 応募された体験は、文意を損なわない程度に、適宜読みやすいように修正を行う場合があります。また、後日内容の確認等のため、ご連絡させていただく場合があります。なお、個人情報や差別的表現など第三者の人権にかかわる記述についてはお控えください。

【問合せ】 粕屋町総務課 庶務人事係 ☎938-0162

年長児（5歳児クラス）相談会のお知らせが届きます

（きこえ・ことば・行動面など）

5から6歳という年齢は、子どもたちが心身ともに一段と成長する時期です。

粕屋町では、この大切な時期に『子どもたちが個性を輝かせ、いきいきと楽しく過ごせるように』と、“年長児（5歳児クラス）相談会”を実施しています。



■対象者：平成21年4月2日～平成22年4月1日生まれのお子さん

■年長児相談会の流れ：

①「年長児相談会」のお知らせ送付 **4月初旬頃**

（A. 相談会のお知らせと B. 発達チェック表が入っています）

②発達チェック表を記入し提出 **4月中旬頃**

※発達チェック表や相談内容により、必要な方には年長児検査の案内をいたします。

③年長児検査（簡単な発達検査）

1グループ4～5名で行います。お友達と一緒に聴力検査に参加したり、クイズに答えたりと、楽しく参加できます。（予約制）

	5月	6月	7月
日にち	29（金）、30（土）	6（土）、23（火）、28（日）	3（金）

④保護者面談 **年長児検査当日又は別日**

お子さんの検査時の様子や発達の特性についてお伝えします。得意なところや苦手なところなど、発達特性を知ることで、子どもにあった子育て、発達支援につながるよう、方法や工夫点等を一緒に考えていきます。

詳細については
送付されるお知らせを
ご覧ください

【問合せ】 粕屋町健康づくり課 母子保健係・療育支援係 ☎938-0258



粕屋町地域福祉計画策定協議会の委員を募集します

粕屋町では、お互いに助け合い支えあえる地域を目指して、粕屋町地域福祉計画を策定します。計画の策定にあたり、幅広く町民の皆さまのご意見をいただくため、策定協議会の委員を募集します。

◆募集人員 3名程度

◆応募資格 ●町内在住の満20歳以上の方（平成27年4月1日現在）
●地域福祉に関心があり、次の活動内容に参加できる方

◆活動内容 年5回程度開催する会議に出席していただき、ご意見を伺います。

◆任期 委嘱の日から計画策定終了の日（平成28年3月予定）まで。

◆応募方法 応募申込書を窓口、郵送、ファックス、またはEメールで提出してください。
※応募申込書は返却いたしませんので、あらかじめご了承ください。
※メールで申し込む場合、件名には「委員応募」と記入してください。

◆選考 多数の応募があった場合は、書類選考により決定し、応募者全員に結果を通知します。

◆応募申込書

配布場所 粕屋町役場介護福祉課で配布するほか、粕屋町ホームページからもダウンロードできます。

◆応募期限 5月8日（金）必着

※介護福祉課窓口にて提出される場合は午後5時まで。（土日祝日の受付はしません。）

◆申込・問合せ 〒811-2392

粕屋町駕与丁一丁目1番1号 粕屋町役場 介護福祉課 社会福祉係

☎938-0229 / FAX 938-9522

Eメール fukusi@town.kasuya.fukuoka.jp

4月1日から福祉タクシーの申請受付を行います

タクシー料金の一部補助（福祉タクシー）を行います。

対象者は在宅で次のいずれかを所持されている方

- ▶身体障害者手帳 ①視覚障害、下肢不自由又は体幹機能障害、肝臓機能障害の一級と二級
②心臓機能障害、腎臓機能障害、呼吸器機能障害、ぼうこう機能障害、直腸又は小腸機能障害の一級

▶療育手帳「A」判定

▶特定疾患医療受給者証

▶精神障害者保健福祉手帳

※施設に入所又は病院に入院中の方は対象になりません。

※複数の障がいをお持ちの方は、それぞれの障害名、障害等級で対象者を判断するため、合計の障害等級が該当していても、対象になりません。

（例）上肢三級、下肢三級で合わせて二級の方は対象にはなりません。

申請書の受付

4月1日（水）から、粕屋町役場介護福祉課にて受付

※ご家族以外の代理の方の申請は、委任状が必要になります。

申請に必要なもの

- ▶身体障害者手帳、療育手帳、特定疾患医療受給者証又は精神障害者保健福祉手帳のいずれか
- ▶印鑑

※昨年度交付を受けられている方は、残っているチケットを持ってきてください。

問合せ

粕屋町介護福祉課 障害者福祉係 ☎938-0229（内線 558・559）



4月1日より

かすや中南部 広域消費生活 センターを開設しました

お気軽に
ご利用ください

平成27年4月1日より、糟屋地区の5町（粕屋町、志免町、宇美町、須恵町、篠栗町）で、消費生活についての相談を受ける「かすや中南部広域消費生活センター」を志免町に開設しました。

当センターでは、悪質商法、多重債務、架空請求など契約や取引に関するトラブルについての相談受付、解決のためのアドバイス等を行っておりますので、お困りの際はご相談ください。



役場からのお知らせ

かすや中南部 広域消費生活センター

開所日	月曜日～金曜日（祝日、年末年始12/29～1/3を除く）※相談は無料
相談時間	午前10時～正午 午後1時～3時30分
電話番号	☎ 092-936-1594 *電話でのご相談の際は、お手元に書類などを準備して連絡をお願いします。 *来所相談の際は、事前に電話にて必要書類の確認、相談日時の調整をしていただきましたら、円滑に相談ができます。
所在地	〒811-2244 志免町志免中央一丁目10番10号 志免町地域安全安心センター2階〔県道68号線大的交差点横〕 *最寄りの公共交通機関は、西鉄バスの【下志免】を下車

古文書解読講座開催のお知らせ

古文書を解読する講座を開催します。くずし字で書かれた古文書を読めるようになりたい方は受講してみませんか。

●内容 古文書に用いられる用語や用例を実際の古文書をテキストとして、詳しく解説します。

●日程（講師の都合により変更になる場合があります。）
※毎月2回、年間24回の講座を実施します。

平成27年度予定表

月	講師	資料館職員
3月	8日（火）	29日（火）
4月	14日（火）	28日（火）
5月	12日（火）	26日（火）
6月	16日（火）	23日（火）
7月	7日（火）	22日（水）
8月	4日（火）	18日（火）
9月	15日（火）	8日（火）
10月	6日（火）	20日（火）
11月	10日（火）	17日（火）
12月	8日（火）	22日（火）
1月	13日（水）	26日（火）
2月	2日（火）	9日（火）
3月	8日（火）	29日（火）

●時間 午後1時30分から午後3時30分まで

●講師 石瀧豊美先生・資料館職員

●受講料 年間1,000円（テキスト代）

●場所 粕屋フオーラム2階視聴覚室

●問合せ 通年講座ですが、随時参加申込みを受け付けております。詳しくは粕屋町立歴史資料館までお尋ねください。☎(0939)29084



統計調査員募集

【問合せ】 粕屋町地域振興課
☎(0338)0194

各種統計調査に従事していただく方を募集しています。

●**業務内容** 国が実施する各種統計調査の業務（個人宅や事業所などを訪問し、調査書類に記入依頼・回収・点検など）を行っていただきます。

* 調査は不定期で実施されます。
●**待遇** 調査ごとに調査員手当を支給いたします。

●**対象** 20歳以上の健康な方

特定計量器定期検査のお知らせ

【問合せ】 粕屋町地域振興課
☎(0338)0194

取引・証明に使用する計量器は、定期検査または計量士による検査を必ず受けなければなりません。受けずに使用すると計量法違反となります。粕屋町では、次の日時に集合検査を行います。

●**検査日**

4月22日（水）

午前10時～正午、午後1時～3時

●**検査場所**

粕屋町役場 北側駐車場

※計量販売などを使用される場合は左記へ

(社)福岡県計量協会

☎(0338)2945

役場からのお知らせ

平成27年度

「粕屋町まちづくり」出前講座

【問合せ】 粕屋町協働のまちづくり課
☎(0338)0173

出前講座は、住民の皆さまの要望に応え、各種の取組や事業などの話を通じて、住民の皆さまとともに「住みよいまちづくり」を進めていく事業です。

町の取組や、税金・環境・健康・教育・防災などの身近な問題、暮らしに役立つ情報や知っておきたい制度などを、町職員が皆さまのところに伺い、わかりやすくご説明します。地域やグループでお気軽にお申し込みください。

出前講座メニュー及び申込方法など、詳しくは粕屋町のホームページや、役場・健康センター・粕屋フォーラム・サンレイクかすやに置いています。案内チラシをご覧ください。



ふるさとづくり寄附金

【問合せ】 粕屋町協働のまちづくり課
☎(0338)0173

ふるさとづくり寄附金は、「粕屋町を応援したい」というみなさんの想いを寄附金という形にするもので、寄附された方は税の軽減措置が受けられます。また、1万円以上の寄附をされた方には、粕屋町で作られた特産品を贈呈いたします。

申込は、ウェブサイトで手続が完了するクレジット決済をはじめ、コンビニや口座振込も可能です。詳しくはお問い合わせください。



粕屋町ふるさとづくり寄附金サイト



特産品一例

住まいの耐震改修補助

【問合せ】 粕屋町協働のまちづくり課
☎(0338)0173

木造戸建て住宅耐震改修補助金制度の受付が始まります。

粕屋町では、町内の木造戸建て住宅の耐震化を推進し、安全・安心なまちづくりの実現に向け、木造戸建て住宅の耐震改修工事費の一部を補助金として交付します。

●**補助金の対象額**

耐震改修工事に要する費用の20%に相当する額で、30万円を上限とします。

●**申請受付期間**

4月1日（水）から12月25日（金）

※申請には、町担当者との事前協議が必要です。
※申請が町予算額に達した場合は、受付を終了いたします。

申請の対象となる要件や申請の日程等、詳しくは、粕屋町のホームページ又は協働のまちづくり課へお問い合わせください。

耐震診断アドバイザー派遣制度

【申込み・問合せ】 住まいの安心リフォーラムアドバイザー派遣事務局（一般財団法人福岡県建築住宅センター）
☎(781)51699

福岡県では、県内の（原則）昭和56年以前に建築された木造戸建て住宅を対象に、住宅の築年や地盤の状況、壁の位置・量、屋根の仕様等を調査・診断し、地震に対する安全性を総合的に検討する「耐震診断アドバイザー」の派遣を行っています。派遣費用は、1件あたり3,000円です。詳しくは、右記にお問い合わせください。

子ども読書の日 講演会のお知らせ

4月23日は「子ども読書の日」です。図書館では、「おれたちともだち」シリーズや「さかさまライオン」などでおなじみの絵詞作家・内田麟太郎さんの講演会を開催します。どうぞ参加ください。

4月26日(日) 14:00~15:30 「わたしの絵本 詩のとなりの絵本 絵本のとなりの詩」
内田麟太郎講演会

- 定員 100名 託児有
- 対象 小学校3年生以上
- 場所 粕屋フォーラム (図書館) 2階視聴覚室 参加無料

※4月4日(土)より受付を開始します。
 電話申込みもできます。



よろしくともだち
降矢なな・絵 偕成社



どうしたの
のぶみ・絵 教育画劇



さかさまライオン
長新太・絵 童心社



ようちえんがばけますよ
西村繁男・絵 くもん出版

週末のミニシアター

『百万長者と結婚する方法』

1953年/アメリカ/字幕/96分/カラー

監督：ジーン・ネグレスコ

出演：マリリン・モンロー、ベティ・グレイブル ほか

- 日時 4月11日(土) 午後2時~
- 場所 粕屋フォーラム 2階視聴覚室
- 定員 50名

※鑑賞は無料です。お気軽にご参加ください。

春のこどもシネマのお知らせ

4月19日(日) 場所：視聴覚室

11:00 ~ ちいさい子向け

「たべたのだあれ」「あしたともだち」ほか 約30分

14:00 ~ 小学生向け

「Mr. インクレディブル」(2004年 アメリカ映画) 約101分

は休館日です。☆印はおはなし会の日です。
 ☆印は上映会の日です。 🚗印は地域貸出の日です。

日	月	火	水	木	金	土
			1	2	3	4
					☆	☆
5	6	7	8	9	10	11
☆	休館日				☆	☆🚗
12	13	14	15	16	17	18
	休館日				☆	☆
19	20	21	22	23	24	25
こどもシネマ	休館日			館内整理日	☆	☆3歳BS
26	27	28	29	30		
講演会	休館日			振替休館日		

毎月23日は、粕屋町読書の日です。この機会にテレビを消して読書に親しむ習慣づくりをしましょう!

今月のおはなし会

場所 粕屋フォーラム1階
 粕屋町立図書館 おはなしのへや

☆あかちゃん向けおはなし会(第1・3金曜日)
 4月3日・17日 午前11時~ / 11時30分~

☆ちいさい子向けおはなし会(第2・4金曜日)
 4月10日・24日 午前11時~ / 11時30分~

☆おおきい子向けおはなし会(毎週土曜日)
 4月4日・11日・18日・25日 午前11時~

☆小学生向けおはなし会(第1日曜日)
 4月5日 午後3時~

開館時間

10:00~18:00(火・水・木・土・日)

10:00~19:00(金曜日のみ)

問合せ

粕屋町立図書館

☎ 939-4646

ホームページアドレス <http://libkasuya.jp/>

携帯版HPアドレス <https://iliod001.apsel.jp/>

[kasuya-lib/wopc/pc/mSrv?dsp=TP](https://iliod001.apsel.jp/kasuya-lib/wopc/pc/mSrv?dsp=TP)





info このページについては、かすやドーム ☎939-5130 へお問い合わせください。

★営業時間

	体育館	プール
火～金曜	10:00～22:00	10:00～21:30
土日祝	9:00～21:00	10:00～20:30

- * 平日の月曜日は休館日となります。
- * 施設予約の受付は閉館の30分前まで。

★トレーニング室初回講習会(毎日4回開催)

- * 初めてトレーニング室をご利用の方は、初回講習会の受講が必要です。
- * 室内用シューズと運動ができる服装が必要です。ジーンズや綿パンでは受講できません。

平日	11:00	13:00	15:00	20:00
土日祝	11:00	13:00	15:00	17:00

* 教室チラシ等、詳細はホームページでも確認できます。

かすやドームスポーツセンター

★粕屋町にお住まいの方の施設利用料(2時間)

	一般	高校生	小中学生	65歳以上	幼児
アリーナ	300円	150円	100円	150円	—
トレーニング室	300円	150円	—	150円	—
プールアリーナ	400円	300円	200円	200円	100円
武道場	300円	150円	100円	150円	—
弓道場	200円	100円	100円	100円	—

上記の料金は粕屋町にお住まいの方の料金となります。
(町外にお住まいの方は上記の料金表の1.5倍の料金となります)
ご利用の際は、粕屋町在住であることが証明できるものをお持ちください。
(証明ができないと、町内料金が適用されません)

【プールのご利用の際の注意事項】

- * プールをご利用の際は必ず水泳キャップを着用ください。
- * 幼児は3歳以上でおむつが完全にとれていないとプールの利用はできません。
- * 保護者1名につき、小学2年生以下のお子様2名以上お連れの場合は、幼児用プールのみのご利用をお願いします。(平成27年4月1日より改定)

春です！プールで気持ちよく体を動かしませんか

かすやドームには、通年水温30℃の温水プールがあります。採暖室(60℃)やジェットプール(38℃)等もあります。冬は寒くてなかなか運動できなかった方も、プールでの運動を始めてみませんか。水中で行うエクササイズには、4つの特性があります。その特性を活かすと、より高い運動効果を得ることができます。

水の特性

- ① 浮力 水中で浮力を得ることにより、腰や膝に負担をかけずに運動を行うことができます。
- ② 抵抗 水中では空気中の約800倍の抵抗を受けます。少しの動きで全身運動になります。
- ③ 水圧 水圧を受けることで、血管や筋肉が収縮されたり、心臓のポンプ作用が強くなったり、血液の循環が良くなります。また、呼吸に必要な筋肉の強化にもなります。
- ④ 水温 体温より低い水温で運動するため、体が体温の低下を防ごうとし、新陳代謝が高まります。



水中エクササイズレッスン

★水中トレーニング 毎週火曜日
膝や腰に負担をかけずに水中で筋力トレーニングを行います。さまざまな道具も利用します。 13:00～(40分) 施設利用料 +400円

★アクアビクス 毎週水曜日
音楽に合わせて爽やかに体を動かします。全身を使う有酸素運動のため、脂肪燃焼に効果的です。 13:00～(40分) 施設利用料 +400円

★ウォーキング&ストレッチ 毎週金曜日
水中ウォーキングで身体を温め、関節や筋肉を大きく動かす運動やストレッチを行います。 13:00～(40分) 施設利用料 +400円

NEW★スタジオレッスン

ファイティングエクササイズ

- 毎週金曜日 19:30～20:30
- 施設利用料 +400円

パンチやキック等の格闘技動作を音楽に合わせて行います。持久力や筋力アップ、ストレス解消に効果的です。

簡単な登録ですぐに受講できます。(高校生以上) 楽しく、パワフルに動いて汗をかきませんか★



スイム(泳ぎ)レッスン

★水泳入門 毎週火曜日
水が怖い方、顔つけができない方のためのレッスンです。泳ぎの基本となる姿勢・呼吸法を身につけていきます。 12:10～(30分) 施設利用料+300円

★きれいに泳ごう～クロール～ 毎週水曜日
クロールが少し泳げる方対象のレッスンです。きれいなフォームを身につけたい方におススメです。 12:10～(40分) 施設利用料+400円

★平泳ぎ入門 毎週金曜日
平泳ぎで25m泳げるようになるためのレッスンです。平泳ぎの基本動作を身につけていきます。 12:10～(40分) 施設利用料+400円

NEW! 月極のスイムレッスンが始まります はじめてのクロール【4月開催分】

水に慣れて、少し泳げるようになった方におススメのクラスです。クロールで25m泳げるようになることを目標とします。

- 毎週木曜日 12:10～12:50
- 1クール(4回) 4,050円
- 3月19日(木) 12:00～受付開始
- * 毎月第3木曜12:00から次月の申込み可

定員10名



5月2日(土)・3日(日)・4(月) さくらホール

さくらホールで スタインウェイを弾こう♪

世界の演奏家が認めるピアノを、あなたもさくらホールで演奏してみませんか

個人練習に限らず、楽器を持ち込んでのアンサンブル練習にもどうぞ。



利用料

町内 ¥1,500 / 1時間

町外 ¥2,000 / 1時間

※(1人2時間まで)

サンレイクかすや窓口にて受付中

定員となり次第、締切りとさせていただきます。

※ピアノ教室でのご利用はご遠慮ください。

主催：粕屋町・粕屋町教育委員会

サンレイクかすや自主講座レポート

アイシングクッキー講座

2月11日(水) サンレイクかすやにて、アイシングクッキー講座を開催いたしました。

バレンタインデー直前ということもあり、親子やお友達同士など、たくさんの方にご参加いただきました。

今回は、この講座のもようをご紹介します。



集中!

みなさん真剣です



ちよつと一息



さて、何ができるかな?



たくさんできました!



食べるのがもったいない!?

たくさんのご参加本当にありがとうございました。



4月の催し物

	催事名	会場
4(土)	ピアノとチェロとヴァイオリンによる春の調べ 13:00~17:00 ソレイユ音楽教室	
5(日)	春のコンサート2015 (ピアノ発表会) 開演13:15	
5(日)	第5回 アンサンブルコンサート 開演13:00 問合せ わたなべミュージックステーション ☎092-938-6120	
18(土) 19(日)	第23回 芸術祭 ステージ発表 19日 10:00~ 作品展示 18日 10:00~21:00 19日 9:00~16:00 問合せ 粕屋町文化協会 ☎092-938-2682 八尋 090-3737-2682	

5月の催し物

	催事名	会場
17(日)	檜歌謡祭 開場 9:00 開演 9:30 問合せ ☎090-3185-5484 新川	

※ ・・・さくらホール ・・・多目的ホール
※催し物は変更、追加及び中止することがあります。
あらかじめご了承ください。

サンレイクかすや 自主講座のお知らせ

平素よりサンレイクかすやの自主講座にご参加いただき、ありがとうございます。

本年度も、様々な講座を順次開講する予定です。募集に関することや詳細につきましては、サンレイクかすや窓口や館内掲示及び広報かすやの「さんさんサンレイク」をご覧ください。

本年度もたくさんの方のご参加をお待ちしております。

☐開館時間 9:00~22:00 4月6日(月)は、休館日です。
☐予約受付時間 9:00~21:00 ホームページは 粕屋町 サンレイク 検索
このページに関するお問い合わせは (TEL931-3309) 『サンレイクかすや』まで



安全安心

自転車はどこを走る？

自転車は法律上、軽車両（車の仲間）で、歩車道の区別がある道路では車道通行が原則です。車道の中央から左側部分の左側端に寄って通行しましょう。

◆路側帯通行の方法

- 歩行者優先
- 道路の左側部分に設けられた路側帯は通行可、右側の路側帯は通行禁止

◆歩道通行は例外

*歩道通行できる場合

- 自転車歩道通行可の標識があるとき
- 13歳未満の子どもや70歳以上の高齢者、身体の不自由な人が運転するとき
- 道路工事や駐車車両等のため、車道の通行が困難な場合

*歩道通行の方法

- 歩行者優先
- 歩道の車道寄りを徐行
- 他の自転車と行き違うときは、対向する自転車を右に見ながらよける



※安全運転で交通事故防止

自転車運転中、歩行者などと衝突し、相手に怪我を負わせたり死亡させたりした場合、損害賠償や刑事責任が問われることがあり、「賠償額高額化」・「厳罰化」の傾向にあります。万が一の事故に備えて、自転車保険加入を検討されてはいかがでしょうか。

【問合せ】 粕屋町協働のまちづくり課 ☎ 938-0173

お知らせシリーズ

みんなを守る 119



平成27年度

「定期普通救命講習会」のご案内

守れますか？大切な命

平成27年度定期普通救命講習会は次のとおりです。

分割（座学1時間）受講やWEB講習を受講された方の実技講習のみの受講も可能です。お誘いあわせのうえ多数ご参加ください。

<募集内容>

- 募集人数：定員30名（受講料無料／修了証発行） 随時受付
- 受講資格：中学生以上で管内（志免・宇美・須恵・粕屋・篠栗・久山各町）にお住まいの方又は勤務されている方
- 受講予約：まずはお電話で受講予約をお願いします。



かすにゃん

平成27年度定期普通救命講習会（救命講習Ⅰ）の日程

開催日（奇数月の第3土曜）	開催場所	所在地
平成27年5月16日（土） 9:30～12:30	中部消防署	粕屋町大字上大隈55-1
平成27年9月19日（土） 9:30～12:30		
平成28年1月16日（土） 9:30～12:30		

※WEB講習とは、インターネットを使用して応急手当の基礎を気軽に学んでいただくもので、粕屋南部消防本部の公式ホームページ内に公開しています。動画やクイズにより楽しく応急手当を学ぶことができます。皆様のチャレンジをお待ちしています。



【受講予約・問合せ】 南部消防署 ☎ 935-5111 中部消防署 ☎ 938-3216



環境ア・ラ・カルト

平成 27 年度北筑昇華苑（火葬場）休業日のお知らせ

- 火葬炉など点検に伴う休業日 5月22日（金）・10月7日（水）
- 正月に伴う休業日 平成28年1月1日（金）
※火葬炉など点検の休業日は毎年変わりますので、その都度お知らせします。
- 問合せ 北筑昇華苑組合 ☎942-1136

4月から6月は春の環境美化作業期間です

毎年、各行政区で作業日を決めていただき、お住まい周辺の草刈りや溝掃除などをしていただいております。ご近所の方々との交流にもつながりますので、積極的な参加をお願いいたします。なお、詳細は区又は組合の回覧板などでご確認ください。

狂犬病予防集団注射について

今年度の狂犬病予防集団注射は5月25日（月）～27日（水）の3日間実施予定です。詳しい日程、実施場所については広報かすや5月号に掲載予定です。また、犬が亡くなった後も狂犬病予防注射のご案内のハガキが届いている方は犬の死亡手続きが必要となりますので、お手数ですが道路環境整備課までご連絡をお願いいたします。

【問合せ】 粕屋町道路環境整備課 ☎938-0198

健康かすや 21 通信

ウォーキングを始めてみませんか

春の陽気に誘われて、体を動かしたくなるような季節になってきました。冬の間の運動不足が気になっている方も多いのではないのでしょうか。桜などの自然を楽しみながら、ウォーキングを行ってみませんか？ ウォーキングには、肥満や糖尿病などの生活習慣病の予防やストレスの解消などの効果があり、健康づくりのための運動としておすすめです。

●ウォーキングのポイント



※ウォーキングの前には、ストレッチを行いましょう。

歩行による大まかなエネルギー消費（カロリー）は、体重と時間によって計算できます。

$$(\quad) \text{ kg} \times 0.07 \times (\quad) \text{ 分} = (\quad) \text{ Kcal}$$

例：体重 60kg の人が 30 分歩いた場合…
60kg × 0.07 × 30 分 = 126Kcal

スマイルウォーキング会では、月に2回、午前中に健康センターに集合して、町内を1時間程度、ウォーキングしています。普段運動不足を感じている方やウォーキングを始めようと思っている方など、どなたでもご自由に参加できます。

4月… 6日（月）、20日（月） **ウォーキング日**
5月… 11日（月）、20日（水）

タオル、水等を持参のうえ、運動しやすい服装でお越しください。

※朝9時30分までに健康センターに集合してください。（雨天中止）

※4/6、5/11は、ウォーキング前に血圧測定を行います。（9：00～9：30）

※6月以降の日程は、健康センターへお尋ねください。（粕屋町のホームページにも記載しています。）

【問合せ】 粕屋町健康づくり課（健康センター） ☎938-0258

文化 だより

心にうるおいとゆたかさを

【企画】粕屋町文化協会

芸術祭のご案内

- 開催期間 4月18日(土)・19日(日)
- 場所 サンレイクかすや
- 展示部門 18日午前10時～19日午後4時まで(水彩画、墨彩画、ちぎり絵、俳句、写真、書、陶芸、など)

27年度文化協会 芸術祭

展示部門 平成27年4月18日(土)午前10時～19日(日)午後4時

観覧部門 平成27年4月19日(日)午前10時～午後5時

場 所 サンレイクかすや **入場無料**

主催 粕屋町文化協会、粕屋町議会、粕屋町青年委員会、粕屋町商工会、粕屋町観光協会、粕屋町公民館協議会、粕屋町自治会、粕屋町民文化協会連合会

- 舞台部門 19日午前10時～午後4時ごろまで(舞踊、フラダンス、ひよっこ踊り、3B健康体操、三味線、民謡、箏太鼓、ハーモニカ、謡、相撲甚句、コーラス、カラオケ、など)

文化協会会員が日ごろの研鑽の成果を発表します。どうぞご来場ください。

自分もやってみようかなと思ふものがあるかもしれせんよ。入場は無料です。

ロビーにお茶席をご用意しています。ひと時をおくつろぎください。但し有料です。

沙弥の会

毎週火曜日は、運動のつもりで楽しくお稽古に来ております。

足腰の悪い私を広い心で受け入れて、いつもニコニコしながら教えていただけるので、私も気楽に習っております。

藤間流は、昔からある流派で古典舞踊です。毎日雑事に追われ、ワサワサ暮らしているので、週に一度静かな清々しい気分になれるひと時は、得難い時間です。

いつまで体がついていけるかわかりませんが、これからも宜しくお願いします。

- 講師 藤間沙弥
- 代表者 矢野千鶴子
- 場所 先生の自宅
- 練習日 毎週火曜日 10時
- 連絡先 ☎(030)4648



謡光会(謡曲)

お稽古の時間を昼間に変更しました。

能の演目を謡曲で演じてみませんか。入会は随時受け付けます。

- 稽古日 第1・第3・第4土曜日
 - 時間 午後1時15分～2時45分
 - 場所 サンレイクかすや
 - 流派 観世流梅若
 - 講師 安河内政光
 - 代表者 伴重隆
- ☎(090)9484-3257



4月の予定

11日(土)
10時開会 総会



われら 青年団



❖冬レクリエーション

2月7日(土)、粕屋西小学校にて冬レクリエーションを行いました。

この冬レクリエーションには、お世話になった先輩方をお招きして現団員と一緒にバレーボールやドッジボールなどの球技をして交流を深めます。

みんなで体を動かした後は、懇親会を行い、先輩方とたくさん交流ができ、とても貴重な時間となりました。





1月・2月の主な行事報告

1 定例理事会

日時 2月3日(火) 10時
場所 社会福祉センター

2 高齢者相互支援事業事務説明会

日時 1月21日(水)
場所 春日市クロアバープラザ

高齢者ネットワーク推進事業(愛の一声・友愛訪問事業)は、高齢者が相互に助け合う地域社会を確立するために、相互支援活動を実施し、高齢者の福祉の向上を図ることを目的としています。

支援の対象者は、概ね60歳以上で①一人暮らしの高齢者 ②高齢者夫婦のみ ③家族が居ても昼間援助が必要な高齢者、等を主に支援するものです。

4月の主な行事予定

定例理事会

日時 4月7日(火)
10:00

場所 福祉センター

定期総会

日時 4月24日(金)

場所 福祉センター

支援活動としては

- ①話し相手や相談相手になる。
- ②日常生活の支援を行う。
- ③技術や経験を活かした支援をする。
- ④その他簡単な支援なども行う。

等の内容でした。

現在粕屋町におきましても、「生活支援サポーターチャレンジ講座」の開催や、「徘徊高齢者捜してメール」の配信協力者も募集され、高齢者に対する支援活動が展開されています。まずは身近に居られる高齢者の方が、安全で安心して暮らしていけるように、見守って行きましょう。



会員交流会に参加して

2月7日(土)福祉センターにてボランティア連絡協議会主催の会員交流会が行われました。参加者の年齢は保育園の子どもから70歳代の大人まで、総勢約72名が集まりました。

各団体混合で8チームに分かれ、優勝を目指し、3種類のゲームを楽しみました。どのゲームも小さい子どもからお年を召した方まで全員が参加できるように工夫されていました。



期待の声に緊張しながら

「頑張れ！頑張って！」と黄色い声をあげて、年齢に関わりない応援合戦が交わされました。

「こんなに興奮したの、初めて」と小学生の女の子。「今度はボクがアンカーだ！」と保育園の男の子。作戦会議をしたり、円陣を組んで「エイエイオー」。得点が入る度にハイタッチ。同じ目標に向かい、志を一つにして一致団結。これぞ、ボランティア精神に通じるのでは。

ゲーム終了後は優勝チームに賞品、全員に参加賞の贈呈があり、みんな笑顔いっぱい、とても楽しい一日になりました。

私は11月に入会したばかりですが、楽しかった交流会を糧にして、微力ながら皆さまのお役に立ちたいと思っています。

粕屋東中学校 朝の読書
はーる会 長 幸子

粕屋東中学校・朝の読書 「さわやかな一日の始まりに」

菜の花が咲く田を通り、校門をくぐると「おはようございます」の元気な声に迎えられます。掃除の行き届いた玄関を入ると、清々しい緊張で、背筋がピンと伸びる気がします。

図書室までの案内に来てくれる図書委員と一緒に、全員がきちんと席に着いた教室に入ると、



朝読に集中する1年生

先生たちも一緒におられ、全員で朝読を楽しもうとする姿勢です。校長先生をはじめ、先生方のお力添えの有り難さを深く感じます。

今回のグリム童話については、各学級で図書委員が前もって学習していたので、生徒の皆さんの構えもできていました。

①どんな本を選ぶか ②限られた時間で内容を十分伝えることができるか ③心地よい時間になるのか ④等、皆の真剣な眼差しを受け止めることができるようにと考えて、準備をしています。

受験受験といわれる生活の中で、少しでも読書に親しむ時間をという学校の思いにお応えできるように、そして朝読が「さわやかな一日の始まり」になりますように願って、取り組んでおります。

ひまわり 淵上 キミエ



博神パリスガーと一緒に

立春も過ぎ、ほころび始めた梅の花に野鳥が蜜を求めて群れ遊び、なかでもめじろはひとときわ愛くるしく心が和みます。

2月の婦人会活動は2月9日から16日のあいさつ運動までに行事が集中して、てんてこ舞いの一週間でした。

2月9日(月)
イオンモール福岡A1メイ
ンプラザ入口にて実施された
飲酒運転撲滅の啓発活動に参

いきいき 婦人会

目指すところは、町歌の詩の心
町歌を歌いましょう

【企画】粕屋町婦人会

2月のお弁当



彩も、栄養のバランスも考えて、
春を感じる一言を添えて



2月12日(木)
一人暮らし高齢者見守り活
動(赤い羽根共同募金事業)お
弁当づくり。124食

前日の午前中に買い物、夜
は下ごしらえなどの準備、平均
20人ほどの会員が手分けして調
理・詰め込みをします。午前11
時には、民生委員・福祉委員さ
んに手渡しホッと一息。

加し「家庭・地域や職域から意
識を変え、飲酒運転撲滅を目
指しましょう。」と決意表明を
しました。チラシとメッシュユ
ケースの啓発物を配布し飲酒
運転撲滅を呼びかけました。

お弁当の感想が福祉協議会
や民生委員さんを通して寄せ
られました。こちらこそあり
がとうございます。これから
も頑張ります。

4月の活動予定

(婦人会)

- 1日(水) お弁当づくり準備
- 2日(木) 一人暮らし高齢者
お弁当づくり
- 15日(水) あいさつ運動



女性のつどい

2月14日(土)
《ほっこり・コンサート》
1月・2月の広報でお知ら
せておりました《女性のつど
い・ほっこりコンサート》お
かげさまで、たくさんの方さま
に楽しんでいただきました。

<有料広告>



オアシスグループ フォレストシリーズ
住宅型有料老人ホーム

駕与丁の杜

今なら 入居時準備金 0円!!

資料請求・詳しい内容についてはお気軽にお尋ねください

お問合わせ ☎092-437-1165
【受付時間】AM9:00~PM5:00(日・祝日も可)

http://oasis87.com/ 駕与丁の杜 検索



〒811-2309 福岡県糟屋郡粕屋町甲仲原1丁目19-19



**商工会
コーナー**

【企画】粕屋町商工会
問合せ ☎938-2456

経営なんでも相談会開催

税務・労務・金融・資金繰り等の相談会を開催します。

●日時 4月15日(水)

午前10時～午後4時

●場所 粕屋町商工会

●専門相談員 税理士他

※相談は無料です。相談の秘密は厳守致します。

●予約・問合せ 粕屋町商工会

中小企業の経営革新を支援します

商工会では、新たな事業活動での経営向上と経営革新にチャレンジする中小企業を支援します。

■経営革新の目的

- ・ 自社の現状や課題を見極めたい
- ・ 自社の業績をアップさせたい
- ・ 自社の経営向上を図りたい

■新たな事業活動とは

- 新商品の開発や生産向上
 - 新サービスの開発や提供・商品の新たな生産方式や販売方式の導入等をお考えの方
- ※経営内容に適した専門家を派遣し支援致します。

粕屋町商工会会員を随時募集しています

商工会は、商工業者の経営支援や地域活性化を図るため様々な活動を行っています。会員資格は町内において引き続き6か月以上事業所等を有する商工業者が対象です。事業所の繁栄のために商工会を活用しましょう。

商工会ホームページへの掲載を募集しています

商工会員は無料でホームページ(A4サイズ)が開設できますので、お気軽にお問い合わせ下さい。

●URL

<http://www.kasuya-shokokai.or.jp/>



【企画】
YOSAKOIかすや祭り実行委員会
問合せ: ☎938-0173

YOSAKOI かすや祭り実行委員会で企画されたコーナーです

どんたく隊が今年も出場します

5月3日(日祝)と4日(月祝)のどんたくパレード参加を通じて、粕屋町の元気をPRするために、今年もどんたく隊を結成します。パレードでは、よさこいかすやの曲の一つである「一心一徳」に合わせてどんたくパレード会場を練り歩きます。

パレードのために練習会を開催します。初心者の方も大歓迎ですので、ぜひ一度ご参加ください。

「どんたくパレード」

5月3日、4日(予定)

〈練習会〉

●日時 4月15日、22日、29日



(いずれも水曜日)
19時20分～21時
●場所
かすやドームサブアリーナ
●持ってくるもの
参加費100円/人、
室内用運動靴、飲み物

<有料広告>

粕屋町社会福祉協議会葬祭推薦店

まつだ ハートプラザ・空港東

自宅葬から斎場葬まで場所、規模、宗派を問わずお受けいたしております。

●扇橋交差点角 糟屋郡粕屋町仲原2420-1

年中無休 24時間受付 **TEL 092-957-1194**

MATSUDA CO., LTD. 人に深く、暮らしにあたたかく。
株式会社まつだ

ハートプラザ・平成苑 糟屋郡志免町志免東三丁目14-18 TEL 092-936-2580

ハートプラザ・宇美 糟屋郡宇美町宇美中央三丁目22-1 TEL 092-932-4444

ハートプラザ・立花 糟屋郡新宮町夜白六丁目9-17 TEL 092-963-1000



いろいろ

情報

4月号

コーナー

統計情報

町の人口

平成27年2月末現在（前年比）

人口	45,139	(+318)
男	22,280	(+144)
女	22,859	(+174)
世帯	18,544	(+245)

町内の交通事故 1月末現在（前年比）

平成27年	1月中	累計
件数	41 (-4)	41 (-4)
内高齢者	5 (-5)	5 (-5)
<small>(上記件数のうち飲酒運転にかかわるもの 0件)</small>		
死者数	0 (±0)	0 (±0)
負傷者数	51 (-3)	51 (-3)

税金

4月の税金

なし

納め忘れていませんか(3月の税金)

国民健康保険税 第10期

水道

水道メーター器交換

水道メーター器の有効期間(8年間)が満了する前に、町が委託した次の指定業者が交換を行います。

今月の交換対象宅の区域

内橋一区、内橋二区、内橋三区

※交換工事で、代金を請求することは一切ありません。

指定委託業者

(有)前田設備工業 ☎621-9928

(株)倉田 ☎938-2708

松山工業(株) ☎938-2245



問合せ
直接委託業者へ電話又は
粕屋町上下水道課
☎938-0239 まで

水道メーター写真

いろいろ情報

平成27年度
県政モニター募集

- ▼応募資格 県内在住の18歳以上の者(平成27年4月1日現在) ※国・地方公共団体の議員、常勤の公務員、平成25・26年度県政モニター経験者を除く
- ▼任期 県政モニターを委嘱する日から平成28年3月末まで
- ▼謝礼 活動状況に応じて図書カードもしくはQUOカード
- ▼募集期間 4月1日(水)～6月1日(月)※消印有効
- ▼申込み・問合せ 福岡県民情報広報課広聴係

☎(643)3103



法律と暮らしの
無料相談

福岡東部法律事務所(弁護士6名)のご協力により、「法律と暮らしの無料相談会」が次のように開かれます。どなたでもお気軽にお越しください。弁護士が直接お会いして相談に応じます。

・相談は無料です。

▼日時 4月10日(金) 午後6時～午後8時

▼場所 サンレイクかすや研修室3・4

▼予約・問合せ 電話での予約をお願いいたします。

☎(611)4057

TEL 092(2204)0910

川口學まで

県道607号線(福岡篠栗線)夜間通行止めのお知らせ

県道607号線(福岡篠栗線)の門松交差点付近において、橋げたの架設工事のため下記のとおり全面通行止め(夜間)を行いますのでご協力をお願いします。

<場所>

粕屋町大隈(門松交差点付近)

<期間>

4月15日から5月31日のうち10日

<規制時間>

午前0時30分～午前5時

県道門松交差点及び御影橋交差点から国道201号線への迂回にご協力をお願いします。

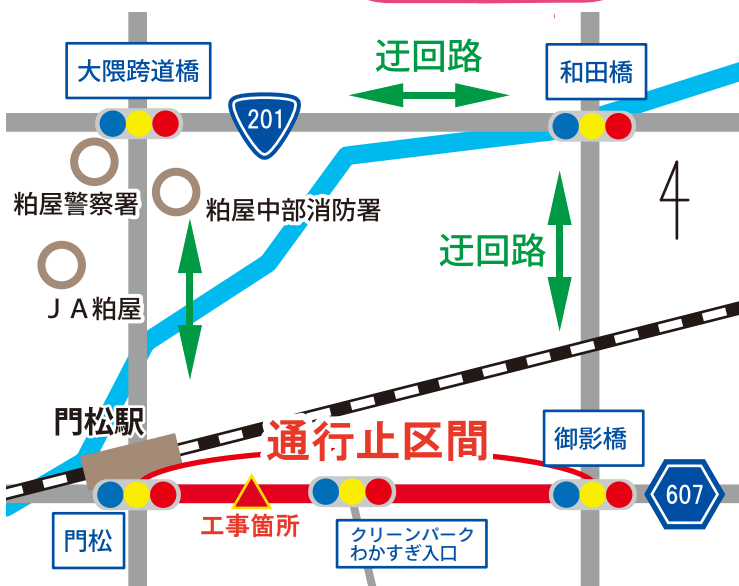

お問い合わせ先

- 発注者: 福岡県 福岡県土整備事務所 ☎939-0110
- 筑紫野古賀バイパス建設室 ☎641-6583
- 柏屋警察署
- 粕屋町役場
- 施工者: 株式会社 富士ピー・エス ☎939-3650
- 道路環境整備課 ☎938-2311



この企画は、糟屋地区各市町の広報担当者が、我が町をPRし、糟屋地区の地域振興に貢献することを目的として行なっています。

見どころいっぱい！

積石塚に来てみんね？

新宮から約7.5kmの玄界灘に浮かぶ相島。その北東の長井浜に相島積石塚群があります。

積石塚とは、本来土盛りをして造る古墳に対して、石のみを積んで造られた古墳のことです。調査の結果、254基の積石塚を確認し、西日本最大の積石塚群であることや、鉄製品や韓国系の土器などの遺物から4世紀末〜6世紀にかけて造ら

れたことが分かりました。これらの調査成果から、平成13年8月に国指定史跡になりました。

しかし、なぜこのような場所に造られたか、どんな人々が造ったかなど、解明できていないことも多い遺跡です。

見学は自由ですが、非常に壊れやすい遺跡です。足元に十分ご注意ください。

◇アクセス
西鉄新宮駅、JR福工大前駅、新宮中央駅からコミュニティバス「マリンクス（相らんど線）」乗車、「相島渡船場」下車。新宮渡船場から町営渡船「しんぐう」で相島へ。下船後、徒歩約25分。



問合せ

新宮町教育委員会 社会教育課
新宮町立歴史資料館
☎962-5511 (直通)

水源地「つきは」茶摘み体験参加者募集

- ▼日時 5月23日(土) 午前8時〜午後5時
- ▼集合解散場所 福岡市役所
- ▼目的 地 うきは市妹川地区ほか(長野水神社見学、茶摘み体験、手もみ体験、調音の滝散策)
- ※動きやすい汚れてもよい服装、雨天時は雨具
- ▼参加料 1,000円
- ▼募集期限 5月7日(木) 必着
- ▼応募資格 小学生以上で福岡都市圏在住の方(小学生の場合保護者同伴)
- ▼募集人員 80名(申込み多数の場合は抽選、当選者のみ5月12日までに通知します。)
- ▼申込み・問合せ はがき、FAX又はメールで左記事項*を明記のうえ応募してください。
- *水源地「つきは」体験事業参加希望(応募者全員の次の事項)郵便番号、住所、氏名(ふりがな)、年齢、電話番号
- 〒810-8620 福岡市中央区天神1丁目8番1号 福岡市役所内 福岡都市圏広域行政事業組合事務局・村田
- ☎(733) 5004 / FAX (733) 5005 / メール tgv9840@mb.infoweb.ne.jp

刃物研ぎ

刃物を生き返らせませう

家庭の台所等で使用する包丁や鎌等の刃研ぎを次のとおり実施します。

- ▼日時 4月23日(木) 午前9時〜午前11時30分
- ▼場所 粕屋町シルバー人材センター車庫前(粕屋町駕与丁三丁目2番21号)

▼料金 1本300円〜500円程度
※剪定、除草、家事の手伝い、網戸の張り替え等もいたします。
※60歳以上の町民の方で、健康で働く意欲のある方は、毎月第2金曜日午後2時から説明会を開催していますので、ぜひご参加を。

▼問合せ (公社)粕屋町シルバー人材センター ☎(938) 3300

御礼

2月1日から2月28日(敬称略)

次の方々より、香典返しとして多額の御寄附を賜りました。紙面をかりまして、厚く御礼申し上げます。御寄附いただいたご芳志は、十分尊重して、有意義に使わせていただきます。

居住地	亡くなられた方	年齢	寄贈主	寄附受納団体
酒殿	安河内ヤスエ	91	安河内文壽	粕屋町社会福祉協議会 酒殿福寿会
長者原中	小西キミ子	101	小西修二	粕屋町社会福祉協議会
乙仲原東	今泉百合子	73	今泉信行	粕屋町社会福祉協議会 乙仲原東区老人クラブ
上大隈	藤田アサ子	90	藤田峰子	粕屋町社会福祉協議会 上大隈区老人クラブ
大隈	城戸角太	87	城戸太一郎	粕屋町社会福祉協議会 大隈区老人クラブ
戸原	高木明子	78	高木勝也	粕屋町社会福祉協議会 戸原区老人クラブ
戸原	梶本多津子	80	梶本昌昭	粕屋町社会福祉協議会 知的障がい(児)者親の会



4月の行事予定表

…子育て支援イベント



平成27年4月1日発行

編集／粕屋町総務部協働のまちづくり課
 発行／粕屋町 福岡県糟屋郡粕屋町駕与丁一丁目1番1号
 印刷／株式会社三光 ☎(938)2311

日	月	火	水	木	金	土
			1	2	3	4
5	6	7	8	9	10	11
12	13	14	15	16	17	18
19	20	21	22	23	24	25
26	27	28	29	30	5/1	2
(憲法記念日)	(みどりの日)	(こどもの日)	(振替休日)			
3	4	5	6	7	5月10日(日) 第11回粕屋町バラまつり  駕与丁公園 バラ園	



広報かすやは、再生紙を使用し
 廃液を出さず、環境に優しい
 「水なし印刷」で印刷しています。