

粕屋町公式ホームページ リニューアル

ホームページでは
より早く、快適に
情報を取得できます

最新情報が
満載

スマートフォン、
タブレット閲覧に対応
画面に合わせて
表示が最適化します

ぜひご覧ください

粕屋町公式ホームページ 新URL

<https://www.town.kasuya.fukuoka.jp/>



新型コロナウイルス感染症対策により、4月のイベントは
変更になる可能性があります。

Contents

まちのわだい／役場からのお知らせ／施設情報／団体掲示板
みんなで安心／いろいろ情報
SDGs(粕屋町の取り組みの一部を紹介)



粕屋町のいまをお届け

公式ホームページをリニューアル

皆さんにとってより身近に、利用しやすいページを目指し、粕屋町公式ホームページを全面リニューアルしました。今回は、新しくなったホームページを紹介します。

サイトデザイン

トップページに大きめの画像を掲載し、視覚効果を高めるとともに、旬な情報にたどり着きやすくなりました。サイト全体を粕屋町の町花であるバラをコンセプトとし、より親しみやすいデザインです。

災害情報

災害発生時や緊急時に、情報を掲載します。防災マップや避難場所などの防災に関する情報にもアクセスしやすくなりました。また、大規模災害発生時など、急にアクセスが増加した際にも安定して情報を発信できる仕組みを取り入れています。

フォトニュース

町の魅力やトピックスを発信します。

町長への手紙 (町政への提言)

町政に対する意見や提言、質問などをお寄せください。

アクセスランキング

アクセス数の多いページを表示します。

タイムリーな情報発信

リニューアルに伴い、各部署から迅速に情報発信ができ、必要な情報をお届けします。

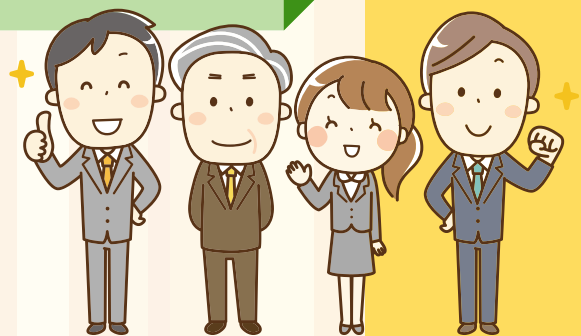

ユーザビリティ(見やすさ)に配慮した構成

知りたい情報を探しやすくするため、ナビゲーションの改善とサイト内検索の強化を行うとともに、サイトマップを見直しました。

グローバルナビゲーション

新

安心・安全、暮らし・手続き、健康・福祉、教育・文化・スポーツ、行政・まちづくり、町の施設

→必要な情報を、より探しやすくなりました。



ライフイベントに合わせて、手続きなどをご案内します。

粕屋町子育てサイト

目的、年齢や対象に応じて、子育て支援に関する情報を探すことができます。イベントカレンダーには、講座・健診・相談などの情報を掲載していますので、ぜひご活用ください。



粕屋町立図書館サイト



図書館サイトも新しくなり、イベント情報なども見やすくなりました。

全ページの通信を暗号化する 常時SSL化対応

暗号化通信をすることにより、問い合わせフォームなどにご入力いただいた個人情報や閲覧履歴などの不正アクセスを防ぎます。また、粕屋町公式ホームページの改ざん、なりすましを防ぐことができることから、より安心して利用できます。

スマートフォンへの対応

閲覧者の使用端末の画面幅に応じてレイアウトを変える仕組みを取り入れることにより、スマートフォンやタブレット端末などでも見やすくなりました。



！リニューアルに伴う注意点

しばらくの間Google、Yahooなどの検索サイトから検索した場合、リニューアル前のページが検索されてしまい、お探しのページが見つからない事象が発生します。新しいページが反映されるまで、大変ご迷惑をおかけしますが、しばらくの間お待ちください。

また、リニューアルに伴い、URLが変更になっています。リニューアル前のページを「お気に入り(ブックマーク)」に登録やリンクしている場合は、変更をお願いします。

粕屋町公式ホームページ 新URL <https://www.town.kasuya.fukuoka.jp/>

問合せ 粕屋町協働のまちづくり課 ☎ 938-0173



西日本読書感想画コンクール 優秀賞・優良賞を受賞 福岡県児童画作品展 学校賞を受賞

大川小学校と粕屋西小学校の児童が西日本読書感想画コンクールと福岡県児童画作品展で受賞しました。

粕屋西小学校

第63回西日本読書感想画コンクール

粕屋西小学校5年生の山口愛海さんが「魚釣りの名人ササゴイ」という本を題材にした作品で優秀賞を受賞し、粕屋西小学校5年生の篠原菜々さんが「100年たったら」という本を題材にした作品で優良賞を受賞しました。二人とも細かな所まで鮮やかな色彩で繊細に描いています。



粕屋西小学校

篠原菜々さん(前列左)、山口愛海さん(前列右)

時計をたくさんかいてグラデーションをがんばりました。

魚の表情や、もようをできるだけ一匹ずつ変えました。



大川小学校
宮脇壮琉さん
(右から2番目)

図書館によく通って、お姉ちゃんと本を読んでいます。うみキリンの顔を大きく描くのをがんばりました。

大川小学校

第68回福岡県小学校児童画作品展

また、粕屋西小学校は、福岡県小学校児童画作品展で学校賞を受賞し、1月5日に福岡市民会館で表彰されました。

第63回西日本読書感想画コンクール

大川小学校1年生の宮脇壮琉さんが「うみキリン」という本を題材にした作品で優秀賞を受賞しました。宮脇さんの作品は、迫力のあるうみキリンのまわりにたくさんのかわいい魚が散りばめられたとても想像力豊かなものです。

まちのわだい



鶴寿のお祝い

1月と2月に百歳の誕生日を迎えられた3名の方々が箱田町長が訪問し、ご長寿をお祝いしました。

1月27日生まれの小柳キヨ子さんは、昔から「オシヤレをすること」が大好きだそうです。訪問した際もお孫さんからプレゼントされた可愛いストールを身に着けていらつしやいました。

2月6日生まれの洪田伸俊さんのご長寿の秘訣は、「よく食べること」だそうです。好き嫌いをせず何でもよく食べられるそうです。

2月11日生まれのお藤マサ子さんのご長寿の秘訣は、「体を動かすこと」だそうです。ご自宅だけでなく、デイサービス先でもたくさんのご友人と体操したり歌を唄って楽しく過ごされています。

これからも、皆さまが健やかに過ごされますよう心からお祈りします。



お藤マサ子さん



洪田伸俊さん



小柳キヨ子さん



20

安全安心なまちを目指して

安全安心まちづくりに 関する協定を締結しました

粕屋町とコカ・コーラポトラーズジャパン株式会社は、多様な分野で包括的に連携協力し、安全安心で活力あるまちづくりを推進することを目的として包括連携協定を締結しました。

コカ・コーラポトラーズジャパン株式会社とは災害時における飲料水の供給に関する協定を締結していますが、今回の協定は、より住みやすいまちを目指して、防災だけに限らず防犯や町の魅力の発信、地域活性化などのあらゆる分野において相互に協力するものです。



LPガス発電機が 寄贈されました

西部ガスエネルギー株式会社は、今年度で創立70周年を迎え、その記念事業の一環として地域貢献事業を行っています。今回、災害時に活用できるよう、同社から粕屋町にLPガス発電機を寄贈いただきました。

LPガス発電機は、災害に強いインフラと言われており、粕屋町としても今後計画的に購入し備蓄をしていく予定です。



3月

春の火災予防運動

春は空気が特に乾燥し、風の強い日が多いことから火災が発生しやすく、また大火災へ繋がる危険性が極めて大きい。そのため、消火活動が困難なことが懸念されます。そのため、3月1日から一週間、春の火災予防運動が行われました。期間中は、7時と21時に注意喚起のためサイレンを吹鳴し、受け持ち行政区内の巡回を行いました。また、3月1日(日)に消防団の技術向上のため、消防演習を実施しました。





2/25

令和元年度 学校経営報告会

サンレイクかすやで粕屋町立小中学校経営報告会を開催しました。

学校教育課から「今年度の粕屋町の教育施策」の発表や、各学校から、教育目標や重点目標、学力向上、不登校対応、また、昨年度から発足した学校、保護者、地域が協働して子どもを育成していく学校運営協議会についての活動報告がありました。

参加された方のアンケートには、「一年間の成果だけでなく課題も分かった。これからも課題解決のために学校を支援していきたい。」「粕屋町の学校が組織的な取り組みをしていることがわかった。」といった感想がありました。

次年度も各学校の課題解決に向け、組織的な学校経営と学校運営協議会の推進を支援します。



活力あるまちづくりに向けて

住民の皆さまからのご意見・ご協力をいただき、「地域の特色を活かした、自律的で持続的なまちづくり」 「男女が共にいきいきと活躍し、誰もが輝く活力ある粕屋町」を目指すための計画を策定しました。

地方版総合戦略

令和元年12月23日付で諮問した「粕屋町人口ビジョン(案)」及び「第2期粕屋町まち・ひと・しごと創生総合戦略(案)」について、粕屋町まち・ひと・しごと創生推進会議において慎重な審議を重ねていただき、2月17日に会長の宗像優氏(九州産業大学教授)から箱田町長に対し答申がありました。

広報かすや3月号と本号19ページで紹介している「SDGs」の考え方を町としてはじめて取り入れた計画であり、総合戦略の取り組みを進めることで、自律的で持続的な社会を目指します。

※SDGs(エス・ディー・ジーズ):2015年の国連サミットで採択された、2030年までに持続可能でよりよい世界を目指す国際目標



男女共同参画計画 後期計画

平成31年3月26日付で諮問した「粕屋町男女共同参画計画後期計画(令和2年度～令和6年度)(案)」について、粕屋町男女共同参画審議会において慎重な審議を重ねていただき、2月20日に会長の武藤桐子氏から箱田町長に対し答申がありました。

男女共同参画社会の実現に向けて、今後も様々な課題に対する取り組みを進めていきます。



問合せ 粕屋町経営政策課 ☎ 938-0175 / 粕屋町協働のまちづくり課 ☎ 938-0173

まちのわだい



4月1日から福祉タクシーの申請を受け付けます ～タクシー料金の一部を補助する制度～

問合せ 粕屋町介護福祉課 障害者福祉係 ☎ 938-0229

▶ 対象者

在宅で次のいずれかを所持されている方

● 身体障害者手帳

①次の1級と2級に該当

視覚障害、下肢不自由又は体幹機能障害、肝臓機能障害

②次の1級に該当

心臓機能障害、じん臓機能障害、呼吸器機能障害、ぼうこう機能障害、直腸又は小腸機能障害

● 療育手帳「A」判定

● 特定医療費(指定難病)受給者証

● 精神障害者保健福祉手帳

※施設に入所又は病院に入院中の方は対象になりません。

※複数の障がいのある方は、それぞれの障害名、障害

等級で対象者を判断するため、合計の障害等級が該当していても、対象になりません。

(例)上肢3級、下肢3級で合わせて2級の方は対象にはなりません。

▶ 申請書の受付

4月1日(水)から粕屋町役場介護福祉課にて受付を開始します。

※ご家族以外の代理の方の申請は、委任状が必要です。

▶ 申請に必要なもの

● 身体障害者手帳、療育手帳、特定医療費(指定難病)受給者証又は精神障害者保健福祉手帳のいずれか

● 印鑑

※昨年度交付を受けた方は、残っているチケットもお持ちください。

年長児相談会(5歳児健診)のお知らせが届きます

問合せ 粕屋町健康づくり課 療育支援係(健康センター内) ☎ 938-0258

5歳から6歳という年齢は、子どもたちが心身ともに一段と成長する時期です。

粕屋町ではこの大切な時期に、年長児を対象とした相談会(きこえ・ことば・コミュニケーション・行動面等に関するもの)を実施しています。

▶ 対象者

平成26年4月2日～平成27年4月1日生まれのお子さんで粕屋町に住民票のある方

▶ 年長児相談会の流れ

①「年長児相談会」のお知らせ送付 **4月初旬**

「相談会のお知らせ」と「発達チェック表」が入っています。



②発達チェック表を記入し提出 **4月中旬**

発達チェック表や相談内容により必要な方には年長児検査をご案内します。

③年長児検査(簡単な発達検査) **4月下旬～6月中旬**

1グループあたり5～6名で行います。お友達と一緒に聴力検査に参加したり、クイズに答えたり、楽しく参加できます。



④保護者面談 **4月下旬～6月中旬**

お子さんの検査時の様子や発達の特性についてお伝えします。

得意なところや苦手なところなど、発達特性を知ることで、子どもの個性に合った子育てや支援につながるよう、一緒に対応方法や工夫点等を考えていきます。

詳細は送付されるお知らせをご覧ください。



(有料広告)

弁護士法人奔流 法律事務所粕屋オフィス

◇初回相談(1時間)無料◇休日・出張相談対応◇

糟屋郡粕屋町若宮2丁目7番21号(JR原町駅前)
所長弁護士 高本稔久(福岡県弁護士会所属)

相談予約 電話719-0885

◇暮らしの法律講座と無料相談会のご案内◇

日時: 4月30日(木) 18～21時

会場: サンレイクかすや 研修室

当法人主催の連続講座のご案内です。今回のテーマは、「交通事故」。もし、交通事故に遭ったとき、本人または家族が、相手方や保険会社とどう対応したら良いか、などをお話しします。講座後、御希望の方は個別にご相談をお受けします。参加御希望の方は、前日までにお電話にて当事務所までお申込みください。

(有料広告)

リトルプレイルーム

入会募集! **2才児対象クラス**

体験・見学はいつでもOK!
幼稚園までお問い合わせください!

学校法人博多学園 幼稚園グループ

博多第一幼稚園

糟屋郡志免町桜丘1丁目28-1

TEL.092-936-0200 随時更新中



リトルプレイルーム

入会募集! **2才児対象クラス**

体験・見学はいつでもOK!
幼稚園までお問い合わせください!

学校法人博多学園 幼稚園グループ

博多第二幼稚園

糟屋郡宇美町ひばりが丘1丁目1-10

TEL.092-934-1001 随時更新中



井戸水使用による 下水道認定水量の確認

問合せ 粕屋町上下水道課 管理係 ☎ 938-0239

一般家庭で井戸水をご使用の世帯につきましては、**実際の居住人数の申告に基づき、汚水排水量を認定**しています。

居住人数に変更がある場合や、井戸水を使用しなくなった場合など、使用状況に変更がありましたらご連絡ください。

- (例) ●子どもが県外の学校へ進学した。又は戻ってきた。(居住人数の減少・増加)
●水質が悪化したので、屋外での散水にしか使わなくなった。(下水道管に排水していない。)

(参考)

認定人員	認定排水量(下水道使用料)
1名の場合	1か月あたり10m ³ (1,210円)
2名の場合	〃 15m ³ (1,920円)
3名の場合	〃 20m ³ (2,750円)
4名以上の場合	〃 25m ³ (3,680円)

固定資産税の縦覧

問合せ 粕屋町税務課 ☎ 938-0237

縦覧期間中は、土地・家屋価格等縦覧帳簿により自己の資産と他の土地・家屋の評価額などの比較(縦覧)ができます。また、自己の資産について無料で固定資産課税台帳を閲覧できます。

縦覧・閲覧できる方	①所有者 ②納税管理人 ③代理人 ④借地人及び借家人(閲覧のみ)
場 所	粕屋町役場 税務課 固定資産税係
期 間	4月1日～6月1日(土日祝日は除く) ※閲覧は通年
時 間	8:30～17:00
手数料	無料 ※縦覧期間以外の閲覧は1名義につき300円
必要書類	本人確認書類(③代理人は委任状、④借地人等は契約書が必要です) ※売買等により令和2年1月2日以降に所有者となった方は、売買完了が確認できる書類(登記簿謄本等)をお持ちください。

「いきいき♪年間計画カレンダー」が届きます

4月中旬予定

問合せ 粕屋町地域包括支援センター ☎ 938-0229

65歳以上で要介護認定をお持ちでない方を対象に、いきいき♪年間計画カレンダーをお届けします。

健康づくり、生きがいづくりなど、元気に生活していくための教室を紹介しています。今年は教室の内容もリニューアル。「いきいき度チェック」で、ご自身のライフスタイルに合った教室を探して、ぜひご参加ください。

春の教室申込み受付開始

5月11日(月)～

定員になり次第終了 8:30～17:00

☎ 938-0229

先着順です。お早めにお申し込みください。



役場からのお知らせ

令和2年度第1弾教室のご紹介

いきいき♪セルフケア教室

元気プラス講座 ～ボディダンス編～

みんなで身体を動かす楽しさを知っていただくための講座です。

参加する教室をお悩みの方はまず、この講座にご参加ください。各教室の紹介なども行います。

しっかり体を動かすので動きやすい服装と上靴をお持ちください。

ご家族、ご友人などお誘い合わせのうえ、ぜひお申し込みください。

▶日 時 4月27日(月)

10:00～11:30

▶場 所 かすやドーム サブアリーナ

▶受講料 150円

▶定 員 80名(65歳以上対象)



幼児教育・保育の無償化の申請手続き

【申請問合せ】粕屋町子ども未来課
☎(938)0214

届出保育施設を利用している子どもがいる世帯で、幼児教育・保育の無償化の対象となる場合は、施設等利用給付認定を受けることで、無償化の給付を受けることができます。
※無償化の給付を受けるためには保育の必要性の認定が必要です。

●対象児童

- 3歳児クラスから5歳児クラスの子ども
- 0歳児クラスから2歳児クラスで市町村民税非課税世帯の子ども

●対象施設・事業

- 届出保育施設
- 一時預かり事業
- ファミリー・サポート・センター事業
- 病児保育事業

※すでに認可保育所や幼稚園、認定こども園に通っている子どもは対象外です。

●手続方法

子ども未来課又は粕屋町ホームページで申請書を取得できます。施設・事業の利用開始前までに申請してください。

狂犬病予防集団注射

【問合せ】粕屋町道路環境整備課
☎(938)0198

狂犬病予防集団注射は5月20日(水)から22日(金)に実施予定です。詳しい日程、実施場所は広報かすや5月号及び粕屋町ホームページに掲載します。

飼い犬は、狂犬病予防法により一生に1回の登録と年に1回の狂犬病予防注射の接種が義務付けられています。登録や予防注射済の届出をされていない飼主の方は、町に届出をお願いします。

また、犬が死亡した場合は手続きが必要ですので、道路環境整備課までご連絡をお願いします。

粕屋町都市計画マスタープラン(案)に対するパブリックコメント及び説明会

【問合せ】粕屋町都市計画課
☎(938)02008

粕屋町の将来あるべき姿を示し、その実現に向けた都市整備をすすめていくための指針となる「都市計画マスタープラン」の策定に向け、パブリックコメント(意見募集)及び説明会を実施します。詳細は、粕屋町ホームページをご確認ください。

パブリックコメント

●期間

4月8日(水)～5月8日(金)

●閲覧場所

粕屋町役場、サンレイクかすや、粕屋フォーラム、かすやこども館

●説明会

●日時

4月22日(水)	19時～20時
4月23日(木)	19時～20時

●説明場所

粕屋町役場2階 大会議室

民生委員によるひとり暮らしの高齢者の方の見守り

【問合せ】粕屋町介護福祉課 高齢者支援係
☎(938)02209

粕屋町では毎年4月から7月にかけて、75歳以上のひとり暮らしの高齢者の方の見守りを民生委員(民生委員証を帯同)に依頼しています。

民生委員が訪問した際には、普段生活する上での困りごとや緊急時の連絡先等、何でもご相談ください。

民生委員にお伝えいただいた緊急連絡先は役場で管理し、お困りごとの内容に応じて、地域包括支援センターの専門職員が対応します。

また、65歳以上74歳以下のひとり暮らしの高齢者でご希望の方は、介護福祉課にご連絡ください。

粕屋町ではRKBテレビのテレビデータ放送(情報よんday)を利用した情報発信を行っていましたが、3月31日までで終了します。

今後は、広報かすややリニューアルした粕屋町ホームページを活用して、様々な情報発信を行います。

●問合せ

粕屋町協働のまちづくり課

☎ 938-0173



粕屋町では、新型コロナウイルス感染症対策本部を設置し、現在の状況の把握や今後の対応

について対策を進めています。

情報については粕屋町ホームページをご覧ください。



粕屋町 新型コロナウイルス感染症対策 🔍 検索

4月の行事予定表

 町内保育所開催の子育て支援イベント

 施設休館日

	Tue 火	Wed 水	Thu 木	Fri 金	Sat 土
				 あかちゃん向けおはなし会 (11:00～、11:30～)	 おおきい子向けおはなし会 (11:00～)  地域貸出 (袖須11:00～、上大隈14:00～)
		1	2	3	4
 ① 体操のお兄さんとあそぼう (10:00～11:00)	 身長・体重測定 (▲11:00～11:30)  赤ちゃん相談 (13:00～15:00) ㊦  マタニティ栄養教室 (13:00～14:00) ㊦  マタニティ相談 (14:30～15:30) ㊦		町立中学校入学式  ハイハイレース&よーいどん!! (▲11:00～、14:00～)  10か月児健診 (13:00～13:45) 10か月児ブックスタート (10か月児健診後)	町立小学校入学式  ちいさい子向けおはなし会 (11:00～、11:30～)	 おおきい子向けおはなし会 (11:00～)  一般向け上映会(邦画) (14:00～) ㊦12ページ
7	8	9	10	11	
 休 かすやこども館					
 ① 体操のお兄さんとあそぼう (10:00～11:00)	 ② 春の身体測定・カード作り (10:30～12:00)  お誕生日会 (▲11:00～) かすやおしゃべりカフェ (認知症カフェ) ㊦17ページ	 親子講座 (♥10:30～11:30) ㊦  ① わんぱくキッズ(ボール) (10:00～11:00)	 あかちゃん向けおはなし会 (11:00～、11:30～)  3歳児健診 (12:50～13:45)  工作教室 (折り紙飛行機) (▲15:30～16:30)	マイナンバーカード休日開庁日 (9:00～12:00)  おおきい子向けおはなし会 (11:00～)  地域貸出 (袖須11:00～、上大隈14:00～)	
14	15	16	17	18	
 休 かすやこども館					
 ① 体操のお兄さんとあそぼう (10:00～11:00)  2歳児歯科健診 (13:00～13:45)	 ② 母の日製作 (10:30～12:00)  3歳児ブックスタート (◆11:00～)  4か月児健診 (13:00～13:45)	 読み聞かせ(まーぶる) (▲10:30～11:15)  1歳6か月児健診 (12:50～13:45)	ふくしの日 (役場ロビー 10:00～15:00) ※障がい者団体のバザー  ちいさい子向けおはなし会 (11:00～、11:30～)  工作教室 (折り紙飛行機) (▲15:30～16:30)	 おおきい子向けおはなし会 (11:00～)	
21	22	23	24	25	
 休 かすやこども館		 休 粕屋フォーラム			
 ① 体操のお兄さんとあそぼう (10:00～11:00) かすやおしゃべりカフェ (認知症カフェ) ㊦17ページ	(昭和の日)	 ② わらべうた・親子ふれあいマッサージ (9:30～10:30) ㊦  ① わんぱくキッズ(ボール) (10:00～11:00)			
28	29	30	5/1	2	
 休 かすやこども館		 休 粕屋フォーラム			

※粕屋フォーラム…粕屋町立図書館、歴史資料館



統計情報

町の人口		町内の交通事故 1月末現在(前年比)		
令和2年2月末現在 (前年比)		令和2年 1月中	累計	
人口	47,929 (+301)	件数	42(+9)	42(+9)
男	23,754 (+200)	内高齢者	11(+1)	11(+1)
女	24,175 (+101)	(上記累計件数のうち飲酒運転にかかわるもの0件)		
世帯	20,558 (+390)	死者数	0(±0)	0(±0)
		負傷者数	51(+8)	51(+8)

4月の税金

4月納期の
税金はありません

納め忘れていませんか
(3月の税金)
国民健康保険税 第10期

今月の水道メーター器交換

水道メーター器の有効期間(8年間)が満了する前に、町が委託した次の指定業者が交換を行います。

今月の交換対象宅の区域

酒殿、甲仲原、花ヶ浦、若宮、駕輿丁

※交換工事で、代金を請求することは一切ありません。



水道メーター

指定委託業者

(有) 前田設備工業 ☎ 621-9928
(株) 倉田 ☎ 938-2708
松山工業 (株) ☎ 938-2245

問合せ 上記の委託業者又は

粕屋町上下水道課 ☎ 938-0239まで

今月の各種相談

特設人権相談	7日(火)	福祉センター (10時~12時)
行政相談	7日(火)	
心配ごと相談 ※裁判所で訴訟中、弁護士に依頼済の方は受け付けできません。	7日(火) 21日(火)	
交通事故・犯罪などの住民相談 ※要予約 ☎ 938-0173 協働のまちづくり課	9日(木) 23日(木)	粕屋町役場 (10時~12時)
ファイナンシャルプランナー生活設計相談 ※要予約 ☎ 938-2311(429・428) 収納課	8日(水)	粕屋町役場 (9時~19時)

健康センター	☎ 938-0258
図書館(粕屋フォーラム)	☎ 939-4646
かすやこども館 (♠つどい、♣作ろうスペース、▲のんびりロビー、 ♥いろいろホール、◆ボランティアルーム)	☎ 410-2230
粕屋わかば保育園	☎ 939-6111
ヴィラのぞみ愛児園	☎ 957-1005
大川保育園	☎ 938-3109
青葉はるまち保育園	☎ 938-0550
星の子保育園	☎ 938-3101
要予約	

Sun 日	Mon 月
粕屋町消防団入退団式 (粕屋中央小学校 10:00~)	健康相談 (9:00~12:00)
体操のお兄さんと遊ぼう! (♥10:00~11:00)	ウォーキング(スマイル会) (9:30~11:00)
体操のお兄さんと ホップステップジャンプ! (♥11:15~12:15)	
春のバックヤード見学 (図書館カウンター前 14:00~)	
小学生向けおはなし会 (15:00~)	
5	粕屋フォーラム かすやドーム サンレイクかすや 6
こどもシネマ (ちいさい子向け 11:00~、 小学生向け 14:00~) 12ページ	
12	粕屋フォーラム かすやドーム かすやこども館 13
体操のお兄さんと遊ぼう! (♥10:00~11:00)	ウォーキング(スマイル会) (9:30~11:00)
体操のお兄さんと ホップステップジャンプ! (♥11:15~12:15)	
19	粕屋フォーラム かすやドーム 20
キッズイングリッシュダンス (♥10:30~11:30)	こいのぼり製作 (♠9:45~11:45、 14:15~15:45)
3歳児ブックスタート (11:00~)	
ボードゲームで遊ぼう! (◆14:00~15:30)	
26	粕屋フォーラム かすやドーム 27

町内施設のイベント・講座案内



ベビーマッサージ教室

日時：5月21日(木) ①10:30~11:30 ②13:30~14:30
 場所：ボランティアルーム(2階)
 対象者：生後3か月~1歳未満の子どもと保護者
 (各回定員10組)
 内容：マッサージオイルを使って親が子へマッサージを行い、子どもの肌の免疫力を上げ、リラクゼーション効果をもたらし、親子のコミュニケーションの向上を図ります。バスタオルをお持ちください。
 講師：柳 留美 氏(ベビーマッサージセラピスト)
 参加費：300円
 ※4月20日から予約開始(電話予約は4月22日から受付)



ママのための産後ケア

日時：5月23日(土) 10:30~11:30
 場所：ボランティアルーム(2階)
 対象者：就学前の子を持つ母(子ども連れも可)
 (定員5組)
 内容：妊娠・出産による骨盤や女性ホルモンの変化などの講話を、マットを使っての呼吸法などの実技を交えて行います。(バスタオルを1枚お持ちください。動きやすい服装でお越しください。)
 講師：塚本 由利子 氏(作業療法士)
 参加費：無料
 ※4月23日から予約開始(電話予約は4月24日から受付)



スタインウェイを弾こう♪ 4月8日(水) 9時から受付開始

世界の演奏家が認めるピアノを、あなたもさくらホールで演奏してみませんか。個人練習に限らず、楽器を持ち込みでのアンサンブル練習にもどうぞ。
 ※発表会などの公開目的、入場料を徴収するなど営利目的の利用はできません。
 日時：5月23日(土)~5月31日(日) 9:00~20:00
 利用料：町内 1,500円/1時間
 町外 2,000円/1時間
 ※1個人又は1団体、1日2時間まで



日曜日の朝から体スッキリ (4月から開催時間が変更になります) ボディコンディショニング

筋力やバランス力、瞬発力や持久力などを向上させるためのトレーニングを音楽に合わせて行います。短時間で効率よく、全身のトレーニングができます。
 日時：日曜日 10:00~10:40
 料金：施設利用料 + 300円
 場所：スタジオ
 ※初めての方も簡単な登録ですぐに受講できます。



サンレイクかすや ☎ 931-3309

開館時間 9:00~22:00
 予約受付時間 9:00~21:00
 4月休館日 6日(月)



かすやドーム ☎ 939-5130

開館時間	体育館	プール
火~金曜	9:00~22:00	10:00~21:30
土日祝日	9:00~20:00	10:00~19:30
予約受付時間	閉館の30分前まで	
4月休館日	毎週月曜日	



粕屋フォーラム開館20年記念 講演会延期のお知らせ

広報かすや3月号でお知らせの記念講演会は、新型コロナウイルス感染症拡大防止のため6月に延期します。



週末のミニシアター 『海よりもまだ深く』

2016年/日本映画/カラー/117分
 監督：是枝 裕和
 出演：阿部 寛、真木 よう子 他
 日時：4月11日(土) 14:00~
 場所：粕屋フォーラム 2階 視聴覚室
 ※申込不要・入場無料です。お気軽にご参加ください。



春のこどもシネマ

日時：4月12日(日)
 11:00~ ちいさい子向け 約30分
 「だいじょうぶだいじょうぶ」
 原作：いとうひろし 他
 14:00~ 小学生向け 約90分
 「マダガスカル」(2005年)
 場所：粕屋フォーラム 2階
 視聴覚室
 ※年齢は目安です。どちらでも鑑賞できます。
 ※入場無料・申込不要です。お気軽にご参加ください。



花サークル

日時：5月9日(土) 13:30~15:00
 場所：作ろうスペース(2階)
 対象者：3~18歳までの子ども(未就学児は保護者同伴)
 (定員10組)
 内容：ペットボトルや牛乳パックでかわいい器(花サークル)を作って季節の花を飾り、楽しみませんか。
 講師：塚原 陽子 氏
 (MOAかすやぐんぐんねっと)
 参加費：100円(生花代を含みます。)
 ※4月9日から予約開始
 (電話予約は4月10日から受付)



粕屋町立図書館(粕屋フォーラム内) ☎ 939-4646

開館時間 10:00~18:00(金曜日のみ~19:00)
 4月休館日 毎週月曜日、23日(木)、30日(木)



かすやこども館 ☎ 410-2230

開館時間 9:00~20:00(小学生は17時まで)
 4月休館日 毎週火曜日、第2日曜及びその翌日

会計年度任用職員募集のお知らせ

会計年度任用職員とは、会計年度内(1年)を任期として任用される非常勤の公務員です。

令和2年度 町立保育所・幼稚園 保育士・幼稚園教諭・調理員(会計年度任用職員)募集

申込み・問合せ 粕屋町子ども未来課 ☎ 938-0214

会計年度任用職員として町立保育所・幼稚園で勤務していただける方を募集します。

職種	資格要件	1日勤務時間	勤務日数	報酬(地域手当含む)
クラス担任保育士	保育士資格を有する方	7時間30分	月21日程度	月額200,545円～
保育士		7時間30分	月21日程度	日給7,410円 時給988円～
延長保育士	①保育士資格を有する方 ②子育て支援員などの資格を有する方	4時間	週3日	①時給1,026円～ ②時給951円～
幼稚園教諭	幼稚園教諭免許を有する方	5時間	週3日	時給988円～
調理員	調理師免許の有無は問わない	5時間	週3日	時給951円

- ▶ **各種手当** 通勤手当、期末手当(賞与)など(町の規則によります)
- ▶ **社会保険** 健康保険、厚生年金、雇用保険、労災保険(勤務日数、時間により異なります。)
- ▶ **勤務場所** 保育士：町立保育所(仲原、中央、西)
幼稚園教諭：町立幼稚園(大川、仲原、中央、西)
調理員：町立保育所給食センター(仲原保育所内)
- ▶ **提出書類** ①粕屋町会計年度任用職員応募申込書 ②該当する職種の資格証(免許証)の写し
- ▶ **受付期間** 随時(面接を行います。)



埋蔵文化財調査員(会計年度任用職員)の募集

申込み・問合せ 粕屋町社会教育課 文化財係(粕屋フォーラム2階:粕屋町立歴史資料館) ☎ 939-2984

町内で実施する埋蔵文化財発掘調査に従事していただける方を募集します。

職種	資格要件	1日勤務時間	勤務日数	給与
埋蔵文化財発掘調査員	体力があり、健康な方	7時間30分	週2日	時給951円

- ▶ **各種手当** 通勤手当(町の規則によります)
- ▶ **社会保険** 労災保険
- ▶ **勤務場所** 町内発掘調査現場
- ▶ **提出書類** 粕屋町会計年度任用職員応募申込書
- ▶ **受付期間** 随時
※時期によっては発掘調査作業がない場合があります。

会計年度任用職員の募集につきましては、粕屋町ホームページに随時掲載しています。

粕屋町会計年度任用職員応募申込書は、申込み先で配付又は粕屋町ホームページからダウンロードできます。

4月は「AV出演強要問題・『JKビジネス』等被害防止月間」です



若年層を対象とした性的な暴力の被害防止啓発サイトをご覧ください。

内閣府男女共同参画局

「モデル・アイドルになりませんか」と声をかけられた、「高収入アルバイト」に応募した。その後、聞いていない・同意していない、性的な行為等の「写真」や「動画」の撮影をされたり、性暴力やストーカー等の被害を受けた。それをきっかけに若い女性が性的な被害を受ける問題が発生しています。一人で悩まず相談を。

III 粕屋町文化協会

お箏や三味線をお譲りください

粕屋町文化協会では、町の将来を担う子ども達を対象に夏休み子ども体験教室を開催しています。

今年で第6回目になりますが、毎年、受講希望者が増加しています。

中でも日本古来の伝統楽器である三味線やお箏の受講希望者が多く、楽器の確保に苦慮しています。当協会の運営がボランティア活動のため、充分な対応ができず、講師の先生方にご苦労をかけています。

開催の趣旨をご理解いただき、自宅で休眠中や不要のお箏や三味線等がございましたら、ぜひ、お譲りくださいますようお願い申し上げます。

お電話でご連絡いただければ、ご自宅へお伺いします。 担当 八尋 ☎090-3737-2682

令和2年度「芸術祭」の開催

粕屋町文化協会では、芸術祭を開催します。

日頃から、当教会で活躍されている会員の皆さんの努力の成果をご鑑賞ください。

多くの皆様のご来場をお待ちしています。

▶ 場 所 サンレイクかすや

▶ 日 時 ・展示部門(多目的ホール)
6月18日(木) 10:00~16:00
19日(金) 10:00~16:00
・舞台部門(さくらホール)
6月21日(日) 10:00~16:00



団体

掲示板



博多とんこつ音楽たい スタッフさん、メンバー募集

私達は、粕屋町を拠点に福岡市周辺の高齢者施設等で演奏活動行っているボランティア音楽団体です。新年度を迎えもっと多くの方々へ生の音楽をお届けするために活動を広げていきたいと思っています。

写真撮影や小道具づくり、機材運びなど私たちの活動を応援、サポートしていただける方を募集しています。

※演奏メンバー(管楽器全般・鍵盤楽器・ドラム)も募集中です。興味ある方はご連絡ください。

▶ 問合せ 博多とんこつ音楽たい!事務局

☎ 775-7287

代表 松尾 憲明

☎080-1702-1061



まちづくり活動支援室からのお知らせ

粕屋町では、地域住民の皆さまと行政が連携・協働して町をつくりあげていく“ふれあいと協働のまちづくり”を進めるため、自主的で公益的な活動を行う団体へ「まちづくり活動団体助成金」を交付しています。この助成金を活用して、あなたからできる「まちづくり」を展開しませんか？

詳しくは、粕屋町ホームページでご確認ください。



まちづくり活動支援室 ☎ 938-8835

〈有料広告〉

脳がわらって、
腸がよるこぶ

グッド
ライブ
健康講座

「腸と健康」を考える

日時 2020 5/7 木
14:00~16:00
※13:50までにご来場ください

会場 サンレイクかすや 研修室4
糟屋郡粕屋町駕与丁1丁目6-1
TEL 092-931-3309

お電話でお申し込みください

(株)ビーアンドエス・コーポレーション

〒102-0073 東京都千代田区九段北4-1-28

☎0120-850-226

※オペレーターに申込みコード「KA6」とお伝えください。
平日 9:00~17:00 (土日祝休日を除く)

要予約 参加無料



≪書籍紹介≫

勧誘や製品販売は一切ありません。お気軽にご参加ください。

粕屋町ボランティア「ぱーる会」 会員募集

～私達と一緒にあなたの声でボランティア活動をしませんか～

ぱーる会は、障がい者通所作業所「三つ葉の里」で月1回作業の補助を行うチームと、広報かすや・議会だより・社協だよりを音訳(録音)し、CDとSDカードを作成する2つのチームがあります。

CDは、障がいの有無に関係なく、どなたでも聞くことができます。粕屋町役場ロビー、図書館、福祉センターで貸し出しを行っていますので、ご利用ください。

また、視覚障がい者の方には、SDカードを挿入した再生機を貸し出しています。

ぱーる会では、一緒に活動してくださる会員を募集しています。まずは見学に来てみませんか。

▶連絡先 松田 悦子

☎090-9595-5376



猫の譲渡会を開催します

かすやねこでは、保護猫や地域猫と飼い主さんの出会いの場を作るため、「2020猫の譲渡会～ネコ達の飼い主さん探し～」を開催します。

可愛い猫達が参加します。猫を飼うことを検討されている方はもちろん、見学だけでも大歓迎。

お気軽にお越しください。



▶開催日 ①4月26日(日)
②5月31日(日) ③6月28日(日)

▶時間 10:00～12:00

▶場所 サンレイクかすや(テニスコート横)

▶問合せ 地域猫ボランティアグループ

かすやねこ事務局

☎050-3551-2255

メール:kasuyaneko@yahoo.co.jp

- かすやねこは、人と猫の共生・殺処分ゼロを目指しています。
- 一般の方の猫の持ち込みは受け付けていません。
- 地域猫活動に参加いただける方も募集しています。お気軽にご連絡ください。

おとなの楽校in粕屋町 生徒募集中

粕屋町はユニークで素敵な人たちがいっぱいです。町の仲間のいろんな話を一緒に聞きませんか。「おとなの楽校」始めます。

月に1回程度、お話し会や遠足、給食などをを行います。

興味がある方はご連絡ください。

4月(社会の授業)

- ▶日時 4月26日(日)14:00～15:30
- ▶会場 アトリエ・アン(花ヶ浦2-9-5)
- ▶内容 安河内 勢士先生「イタリアよもやま話」

～イタリアってこんな国なんです!?～

5月(遠足)

- ▶日時 5月6日(水・祝)12:30～17:00(予定)
- ▶会場 キャナルシティ博多
- ▶内容 劇団四季『ノートルダムの鐘』観劇

観劇後は劇中ナンバーを
出演者と一緒に
歌いましょう♪



6月(日本史の授業)

- ▶日時 6月7日(日)14:00～15:30
- ▶会場 アトリエ・アン(花ヶ浦2-9-5)
- ▶内容 七呂 隆志先生「万葉集と粕屋町」

～歴史を刻んできた我が町～

※7月以降は国語「俳句の魅力」、英語「旅に役立つ英会話」、音楽「粕屋町と音楽」などを予定しています。

- ▶定員 20名程度。町内の方ならどなたでも大歓迎です。
- ▶参加費 1回300円。ただし、遠足は実費となります。
- ▶問合せ ☎080-6429-2096(佐伯知香)

(有料広告)

皆様のおかげで創業38年!!**無料査定** 実施中

求む! 売却物件、買取即決致します!

※但し、当社規定によりませす。



公益社団法人/福岡県宅地建物取引業協会会員 福岡県知事(9)第9256号 まずはお気軽にお電話下さい!

入江不動産株式会社 福岡東店

〒811-2304 糟屋郡粕屋町大字仲原2569番地1



092(624)2355



健康への100日シリーズ エントリー者大募集

粕屋町では健康日本一のまちをめざして健康づくり活動を推進していきます

問合せ 粕屋町健康づくり課(健康センター) ☎ 938-0258

健康かすや21の毎年恒例の健康プログラム「体重測定100日チャレンジ」と「禁煙100日チャレンジ」のエントリーを開始します。100日間続けることができた方には、記念品を差し上げます。

毎日、体重計にのることから…

●体重測定100日チャレンジ

体重測定は、簡単にできる健康管理です。理想は、朝晩の2回体重計に乗り、体重差がどのくらいあるか見ることが大事です。朝と晩の体重の差が1kg以上あると、食べ過ぎている可能性があります。また、体重を毎日記録することで、体重の変化だけでなく、食べ過ぎた日や運動をした日など、自分の行動と体重の変化の関係が見えてきます。

まずは、禁煙を意識することから…

●禁煙100日チャレンジ

「禁煙したいけどなかなか一歩を踏み出せない…」 「一度失敗したけどまたリベンジしたい」という方はいらっしゃいませんか。禁煙はしたいと思ったときが実行するときです。健康づくり課では、貯禁煙箱(貯金箱)の配布や禁煙外来の情報提供など様々な取り組みで禁煙を応援しています。春は新しいことを始めるのにとっても良い季節です。まずは、100日間の禁煙にチャレンジしてみませんか。

参加方法(体重・禁煙共通)

人生100年時代到来。
今から自分の健康とお金の投資をしませんか。



<貯禁煙箱>

①記録表を準備しましょう。

記録表は健康センターで配布しています。粕屋町ホームページからもダウンロードできます。



<記録表>

粕屋町役場 100日チャレンジ 🔍 検索

②100日間の体重・禁煙状況を記録後、記録表を健康づくり課に提出された方に記念品を贈呈します。

<有料広告>

歯並び 女性の矯正治療 専門医がお答えします。

無料相談会

「どんな治療法なの?」「金額や期間は?」お気軽にご相談ください。

日程: 第2・第4木曜 要予約
時間: 14時~18時 約30分

年齢に関係なく始められます。

井上歯科 粕屋 検索 粕屋町長者原東 3-3-41 ☎939-0438

<有料広告>

結婚相談 地元仲人による無料相談会

- ・結婚や再婚をお望みの方
- ・ご子息ご令嬢の結婚を心配されている親御様

無料相談承ります お気軽にお越しください

<日時> 4/19(日) 5/17(日) 6/21(日)
各日9:00~12:00

<場所> サンレイクかすや 粕屋町駕与丁1-6-1 (092-931-3309)

結婚相談所アヴァンジュ (TEL) 092-477-8001
(WEB) <https://www.avanju.com/>

春の交通安全県民運動実施のお知らせ

問合せ 協働のまちづくり課 ☎ 938-0173

春の交通安全県民運動実施

4月6日(月)～4月15日(水)

交通事故死ゼロを目指す日：4月10日(金)

福岡県では、4月6日(月)から4月15日(水)までの期間、春の交通安全県民運動を実施します。

4月は新1年生になったばかりの児童が通学を始める時期でもあります。入学したばかりの慣れない道での単独行動は、保護者と一緒に行動するときより事故に遭う危険性が高まります。運転者の皆さまは、子どもの動きには十分注意して運転するように心がけましょう。

また、保護者の皆さまは、ご家庭でも危険な箇所や、道路を横断する際などの注意点など、お子さんに対しての交通ルールの教育をよろしくお願ひします。

子どもを始めとする歩行者の安全の確保のために

運転者は

- ・子どもの動きには十分注意して運転しましょう
- ・運転中は「よく見る、早く見つける、素早い対応」を心がけましょう
- ・走行中にスマートフォンやカーナビ装置を注視する「ながら運転」はやめましょう
- ・夕暮れ時は早めにライトを点灯しましょう

歩行者は

- ・交通事故を誘発する「歩きスマホ」はやめましょう
- ・夕暮れ時や夜間に外出するときは、反射材用品を身に着けるか明るい服装を選びましょう
- ・車との距離を考え、無理な横断はやめましょう

家庭・地域・職場では

- ・子どもと高齢者に対する交通安全指導、保護誘導活動を推進しましょう
- ・道路横断の方法や安全確認等正しい交通ルール・マナーを徹底しましょう



『かすやおしゃべりカフェ』がリニューアル

問合せ 粕屋町地域包括支援センター ☎ 938-0229

「かすやおしゃべりカフェ」とは、認知症の人やその家族、地域の人が気軽に交流する場です。認知症に詳しい専門家も参加します。

今月から、「喫茶店 陽だまり(サンレイクかすや内)」で行っていたカフェの場所を変更し、和室で開催。開催月も偶数月となります。参加者同士で楽しめるイベントを増やし、「からだを使った脳トレ」を行います。日頃何気なく行っている動作も視点を変えれば脳トレになります。一緒に楽しみましょう。

また「駅前カフェ3Ca8さかや」では毎月第3水曜日にカフェを開催。介護経験者のはなしや、日頃不安なことや悩み事を語れる場となっています。1人で抱え込まず、一緒にお茶を飲みながら、ほっと一息いれませんか。どちらも事前の申込みは必要なく、初めての方もお気軽にご参加ください。

かすやおしゃべりカフェ開催日時

- 駅前カフェ3Ca8 さかや(原町1-1-12)
4月15日(水) 15:30～16:30
- サンレイクかすや 和室2
4月28日(火) 14:00～15:00





相談

法律と暮らしの無料相談

福岡東部法律事務所(弁護士6名)のご協力により、「法律と暮らしの無料相談会」が次のように開かれます。ごなたでもお気軽にお越しください。
 ・弁護士が直接お会いして相談に応じます。
 ・相談内容は固く秘密が守られます。
 ・相談は無料です。
日 時 4月10日(金)
 18時〜21時
会 場 サンレイクかすや 研修室3・研修室4
予約・問合せ 電話での予約をお願いします。
 ☎(611)40057
 ☎0900(2)394(9)319
 川口 學 まで

銀行カードローン110番

▼開催日時
 4月18日(土) 10時〜16時
 ▼相談方法
 電話相談(無料)
相談受付電話番号
 (724)95005
 ▼主催 福岡県青年司法書士協議会
 ▼問合せ
 司法書士 小金丸 信介
 ☎093(201)0450
 FAX 093(777)



催し

博多座町民半額観劇会

▼公演名
 六月博多座大歌舞伎
 ▼演 目 11時 羽衣、御浜御殿綱
 豊卿、身替座禪／
 16時 傾城反魂香、与話
 情浮名横櫛、高坏
 ▼出演者 尾上菊之助、ほか
 ▼日 時 ①6月4日(木) 11時
 ②6月4日(木) 16時
 ③6月5日(金) 11時
 ④6月6日(土) 11時
 ⑤6月7日(日) 11時
 ⑥6月8日(月) 11時
 ⑦6月9日(火) 16時
 ⑧6月13日(土) 16時
 ⑨6月14日(日) 11時
 ⑩6月15日(月) 11時
 ⑪6月22日(月) 11時
 ⑫6月23日(火) 16時

▼定員 各回1000名
 *応募多数の場合は抽選
 ▼場 所 博多座
 (福岡市博多区下川端町2-1)
 ▼料 金 チケット料金
 A席9,000円
 (通常18,000円の1/2)
取扱い手数料
 1枚の場合400円
 2枚の場合700円
 ※別途「振替手数料」が必要となります。
 ▼申込方法
 63円はがきに、*希望公演日時(1通1公演のみ)*参加人数(1人又は2人)*郵便番号*住所*氏名*年令*電話番号を記入して4月10日(金)【消印有効】までに次の申

▼込先入郵便
 申込先
 〒810-8799
 日本郵便(株)福岡中央郵便局留
 「町民半額会」宛
 当選ハガキ発送 4月17日頃
 問合せ
 公益社団法人 日本演劇興行協会
 町民半額会事務局
 ☎(751)8258
 (平日10時〜18時)※電話のみ



相談

シルバーに入室しませんか

シルバー人材センターでは、家庭の家事支援や企業の清掃作業、草刈作業、剪定作業の仕事があります。現在会員が不足しています。ぜひ、ご入室ください。
 ▼資格 60歳以上の町民の方で、健康で働く意欲のある方。
 ○毎月第2全曜日10時から入会説明会を行いますので興味のある方は、一度お問い合わせください。
 ☎(938)3300

サークル活動(えがお会)でリサイクル裁縫をしています。どなたでも結構です。気軽に参加してみませんか。
 毎月第1・第2水曜日の13時から開催しています。

119 令和2年度「定期普通救命講習」のご案内



守れますか?大切な命
 定期普通救命講習会は次のとおりです。
 分割(座学1時間)受講やWEB講習を受講された方の実技講習のみの受講も可能です。ぜひ、ご参加ください。
 (募集内容)
 ▼募集人数 定員30名(受講料無料/修了証発行)随時受付
 ※7月開催分のみ定員60名
 ▼受講資格 中学生以上で管内各町(志免・宇美・須恵・粕屋・篠栗・久山)にお住まいの方又は勤務されている方。
 ▼受講予約 お電話で受講予約をお願いします。
 ▼令和2年度定期普通救命講習会(救命講習I)の日程

いずれも奇数月の第3土曜日
 9時30分から12時30分まで
 ①5月16日(中部消防署)
 ②7月18日(南部消防署)
 ③9月19日(中部消防署)
 ④11月21日(南部消防署)
 ⑤2021年1月16日(中部消防署)
 ⑥2021年3月20日(南部消防署)
 ▼受講予約・問合せ
 南部消防署(志免町田町1-70)
 ☎(935)5107
 中部消防署(粕屋町上大隈55-1)
 ☎(938)3216
 ※WEB講習とは、インターネットで応急手当の基礎を気軽に学んでいたたくもので、粕屋南部消防本部の公式ホームページ内に公開しています。動画やクイズでより楽しく応急手当を学ぶことができます。皆さまのチャレンジをお待ちしています。
 ※新型コロナウイルス感染症の影響により中止になる場合があります。



御礼

2月1日から2月29日(敬称略)
 左の方々より、香典返しとして多額の御寄附を賜りました。紙面をかりまして、厚く御礼申し上げます。御寄附いただいたご芳志は、十分尊重して、有意義に使わせていただきます。

居住地	亡くなられた方	年齢	寄贈主	寄附受納団体
上大隈	藤本 幸榮	84	藤本 明弘	粕屋町社会福祉協議会
若宮	加茂 壽子	76	加茂美喜男	上大隈区老人クラブ
花ヶ浦	池永和一郎	92	池永 愛子	粕屋町社会福祉協議会
				若宮5組
				花ヶ浦区
				花ヶ浦長寿会

3月号ではSDGsの17の目標について、取り組みのポイントとともに紹介しました。今回は粕屋町における地方創生の取り組みの中から、SDGsに関係するものを一部紹介します。

国では世界の流れを踏まえ持続可能な開発目標となるSDGsを推進しており、第2期総合戦略においても、「SDGsを原動力とした地方創生」を新たな戦略方向として示しています。

粕屋町においても、誰一人取り残さない社会の実現を目指すSDGsの理念を踏まえ、SDGsの目標を取り入れた**「第2期粕屋町まち・ひと・しごと創生総合戦略」**を策定しました。

粕屋町の取り組みの一部を紹介



関係人口※1の創出・拡大

基本目標1 ひとが集まる魅力と活力あるまちを創出する

●関係人口の創出・拡大

Uターン※2による移住と将来的な定住に向けた裾野を拡大するため、ふるさと納税等の参加者へのフォローアップ等、関係人口を増やす取り組みを進めます。

●東京圏からのUターンの促進

東京圏から地方の中小企業への就業を支援することにより、移住希望者への経済的な負担軽減と地方への担い手不足の対策を行います。

●まちの魅力・暮らしの情報発信の強化

まちの魅力や様々な暮らしの情報を多面的に発信し、主要なターゲットとなる子育て世代に対し、子育て支援サイト等を活かした情報発信を積極的に進めます。

●文化財を活かした魅力づくり

阿恵官衙遺跡の国指定に関連するイベントや講座など、地域文化財の情報発信を推進し、町の知名度の向上を図るとともに、町民の歴史・文化に対する興味と関心を高めます。



※1 関係人口：移住した「定住人口」でもなく、観光に来た「交流人口」でもない、地域や地域の人々と多様に関わる人々のことを指します。

※2 Uターン：東京をはじめとする大都市圏から地方に移住することをパターンによって「Uターン」「Jターン」「Kターン」と言います。



安全安心社会の実現

基本目標3 誰もが住み慣れた地域で暮らしていける
「協働でつくる安心のまち」を実現する

●IoT※3を活用した安全安心、見守りシステムの構築

ICタグによる子どもや高齢者の見守りシステム導入を検討します。

●地域の見守り活動の強化

地域やボランティア、民間企業との協働による「ながら防犯※4」活動を普及していきます。

※3 IoT：Internet of Thing の略で「モノのインターネット」と訳されます。家電や自動車といった「モノ」をインターネットに接続する技術です。

※4 ながら防犯：「仕事」「通勤・通学」「買い物」「ジョギング」「散歩」など、日常生活行動の中に防犯の視点を取り入れて行動しながら地域の「異変」「異常」「危険箇所」に気付き、犯罪を未然に防ぐ一連の行動のことを言います。



粕屋町では、SDGsを町民の皆様にもっと知っていただき、みんなで一緒に取り組むために、SDGsの世界観をカードゲームで体験できる**「2030SDGs」**を開催予定です。ぜひご参加ください。

問合せ 粕屋町経営政策課 ☎ 938-0175

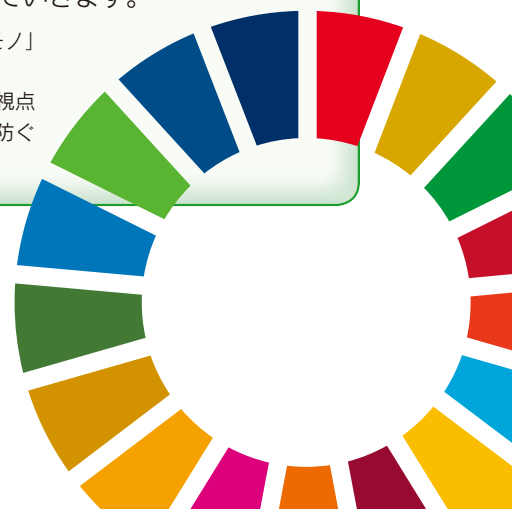

粕屋町 ときめき・体験



2020 in おきなわ



団員・スタッフ募集

期 日 8月20日(土)～23日(日) 3泊4日
研修地 沖縄県
研修内容 沖縄での団体生活・自然体験・平和学習

募集人数 団員 小学5・6年生 52名 中学生 8名 計60名
スタッフ 大学生(相当)以上 20名程度 ※高校生不可
※初めて参加される方を優先します。※申込みが定員を超えた場合は抽選により決定します。

参加費用 小学生:30,000円 中学生:35,000円
※このほかにユニフォーム代として3,000円程度必要になります。

募集期間 4月1日(水)～4月24日(金) ※締切厳守

応募資格 *団員:粕屋町在住の小学5年生以上、中学3年生までの児童・生徒
*健康で研修計画に沿った規律ある団体行動に耐えることができる人
*下記の研修(予定)に全て参加できる人

事前研修

1次研修:6月14日(日) 2次研修:7月4・5日(土・日) 3次研修:8月8日(土)

事後研修

スタッフ説明会 5月13日(水) ※スタッフのみ

※6・8月の研修は「サンレイクかすや」で実施

7月は「社会教育総合センター」(篠栗町)で宿泊研修

＼応募待ってるさー!!／

申込書 役場受付、図書館、町内小中学校に置いています。

新型コロナウイルス感染症の影響により中止する場合があります。あらかじめご了承ください。



申込み・問合せ先 粕屋町社会教育課 ☎ 938-1410



令和2年4月1日発行

編集/粕屋町総務部協働のまちづくり課
発行/粕屋町 福岡県糟屋郡粕屋町駕与丁一丁目1番1号
印刷/株式会社三光

☎(938)2311



広報かすやは、「責任ある木質資源を使用した紙」を使用し廃液を出さず、環境に優しい「水なし印刷」で印刷しています。