

広報 かすや

2024年
(令和6年)

3月

vol.759



令和5年度 明るい選挙啓発ポスターコンクール受賞作品

| 人 口 48,769 前年比 -145 | 世帯数 21,815 前年比 +161 |

(令和6年1月末現在)

(関連記事は4ページ)

Contents	2市7町の桜マップ	2	行事予定	12
	まちのわだい	4	施設情報	14
	まちからのお知らせ	5	みんなで安心	16
	団体掲示板	11	いろいろ情報	18

STOP!! 飲酒運転

毎月9日は、**飲酒運転撲滅の日**

飲酒運転は「絶対しない・させない・許さない・そして見逃さない」

あなたのモラルで、助かる「命」があります

©2011 NPO法人E.S.P.E.S.

この企画は、2市7町の広報担当者が、お花見シーズンに合わせて各市町がおすすめの名所の桜を紹介するとともに、地域振興に貢献することを目的に行っています。

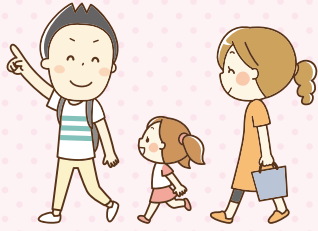

福津市

2



久山町

4

篠栗町

6

須恵町

8

宇美町

9

5 粕屋町 かよいちょう 駕与丁公園～700本の桜並木～

粕屋町のシンボルである駕与丁公園には、約700本もの桜があります。町木である桜が、満開の時期をむかえると、公園全体を包み込みます。駕与丁池を囲む遊歩道沿いでウォーキングやランニングをしながら、桜を楽しむことができます。

また、開花状況に合わせて桜のライトアップを行います。(詳細は14ページ)

住所
糟屋郡粕屋町駕与丁3丁目2-1

駐車場 あり(約400台)

トイレ あり(身障者用あり)

問い合わせ先
粕屋町役場 協働のまちづくり課
☎ 092-938-0173



さくら橋からは、公園を一望することができますよ。

協働のまちづくり課 南里

6 篠栗町 カブトの森公園～桜ロード～

篠栗町若杉区にあるカブトの森公園は、野球場やテニスコート、多目的グラウンドや芝生広場があり、平日、休日を問わず多くの人を訪れる公園です。

園内の桜が満開の時期になると、お花見を楽しむ人もたくさんいます。

住所
糟屋郡篠栗町大字若杉1091番地

駐車場 あり(203台)

トイレ あり(身障者用あり)

問い合わせ先
篠栗町役場 まちづくり課
☎ 092-947-1204



桜を眺めながらのお散歩は、とても気持ちがいいですよ。

まちづくり課 井手

7 志免町 シーメイト～花満開のウォーキングロード～

総合福祉施設のシーメイトは、敷地の公園にカラフルな遊具や、ウォーキングロード、健康器具などを設置しているため、子どもから高齢者まで幅広い世代の人に利用されています。ウォーキングロードの道沿いや公園を囲うように桜が植えられており、散歩やピクニックで桜を眺めることができます。

住所
糟屋郡志免町志免451番地1

駐車場 あり(約270台)

トイレ あり(身障者用あり)

問い合わせ先
志免町役場 まちの魅力推進課
☎ 092-935-1854



町のシンボル、たてこやぐら堅坑橋と桜を同時に見ることができるとおすすめスポットです。

まちの魅力推進課 福永

8 須恵町 さたにけんしょうじ 佐谷建正寺～歴史と桜が色づく場所～

お堂に向かう階段のそばに、高さ10メートルほどの大きなしだれ桜があります。このしだれ桜は樹齢100年以上といわれ、毎年3月下旬に見頃を迎えます。境内やその周辺にも桜の木が多数あり、訪れた人々を楽しませます。

4月7日(日)には「十一面観音立像」の御開帳が行われます。

住所
糟屋郡須恵町大字佐谷629-2

駐車場 あり(約20台)

トイレ あり

問い合わせ先
須恵町役場 まちづくり課
☎ 092-932-1153



大きなしだれ桜は必見です。ぜひお越しください。

まちづくり課 長

9 宇美町 貴船緑道公園～川辺に続く桜並木～

旧勝田線の緑道沿いにある貴船緑道公園です。

約250メートルにわたって桜並木が続きます。

近くには、宇美町の小学生がデザインした町制施行100周年のウォールペイントもあります。

川辺に続く美しい桜並木を見に、足を運んでみてはいかがでしょうか。

住所
糟屋郡宇美町貴船1丁目20-19

駐車場 なし

アクセス:西鉄四王寺坂入口バス停から徒歩1分

トイレ なし

問い合わせ先
宇美町役場 シティプロモーション課
☎ 092-934-2370



桜と井野川の共演がとても美しい場所です。春の散歩にいかがですか。

シティプロモーション課 市川

春を満喫

広報担当者が
おすすめする

桜マップ

2市7町の



1

福津市 ひさすえ 久末総合公園～地上と水上の桜並木、みずがめの郷～

久末ダムに隣接する公園、みずがめの郷(久末総合公園)。

ダムの外周は1,350メートルの遊歩道で、四季折々の景色を楽しみながら散歩を楽しめます。滑り台がある多目的広場や野球場などがあり、子どもから大人まで楽しめます。

水面に映える桜を眺めながら、春の穏やかな時間を過ごしてみませんか。

住所

福津市久末86番地6

駐車場 あり(約130台)

トイレ あり(身障者用あり)

問い合わせ先

福津市役所 人事秘書課

☎ 0940-62-6160



春の穏やかなひとときをご提供いたします。

人事秘書課 富山

2

古賀市 やくおうじみずべ 薬王寺水辺公園～美しい水辺と山々に囲まれた山桜～

水辺(河内池)を中心に美しく整備された公園は、博多の奥座敷と呼ばれる薬王寺の静かな山あいにあります。桜を楽しみながら、池の周りの遊歩道(約1キロメートル)を散歩したり、東屋のベンチに腰掛け玄界灘を眺めながら、野鳥のさえずりを聴くことのできる癒しスポットです。

住所

古賀市薬王寺296番

駐車場 あり(12台)

トイレ あり(身障者用あり)

問い合わせ先

古賀市役所 経営戦略課

☎ 092-942-1346



自然のマイナスイオンを全身に浴びながら鑑賞できます。周辺には温泉やキャンプ場もあるホットなエリアです。

経営戦略課 大川



1

3

新宮町 ひとまる 人丸神社～桜のアーチでお出迎え～

桜の名所として80年以上の歴史を持つ人丸神社。ひとたび鳥居をくぐるとそこには見事な桜のトンネルが続きます。鳥居や境内と桜の調和は圧巻です。隣接する人丸公園には、芝生広場や遊具、自然環境を活かしたビオトープなどがあり、家族みんなで楽しむことができます。

住所

糟屋郡新宮町大字下府1244

駐車場 あり(8台)

※できるだけバスなどの公共交通機関でお越しください。アクセス:新宮町コミュニティバス(人丸)から徒歩約10分

トイレ あり(身障者用あり)

問い合わせ先

新宮町役場 地域協働課

☎ 092-963-1734



自然に囲まれた公園での花見は最高です。春を五感で感じられますよ。

地域協働課 藤野



新宮町

4

久山町 しゅらさん 国史跡首羅山の山桜～虎伝説の町に幻の山桜眠る～

首羅山遺跡は、平安時代後期から鎌倉時代に栄えた山林寺院の跡です。

3月30日に開催される「ひさやま猪野さくら祭り」に合わせて、首羅山の未公開地区に爛漫と咲く幻の山桜を公開します。

当日は歴史ボランティアによる遺跡のガイドもあります。中世の歴史に触れながら花見をしてみませんか。

住所

糟屋郡久山町久原188

駐車場 あり(150台)

トイレ なし

問い合わせ先

久山町役場 経営デザイン課

☎ 092-976-1111

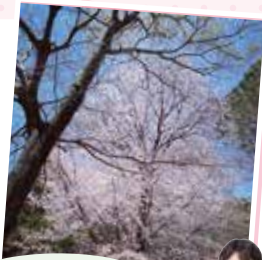

とっても立派な桜ですよ。とっておきの隠れスポットです。

経営デザイン課 柳瀬



志免町

粕屋町

5

7

1月
31

文部科学大臣・総務大臣賞を受賞しました

花ヶ浦区在住の砂場春乃さん(粕屋中学校1年生)が、昨年開催された「令和5年度明るい選挙啓発ポスターコンクール(第75回)」の中央審査で、文部科学大臣・総務大臣賞を受賞されました。

1月31日(水)に粕屋町役場にて賞状の伝達と記念品の贈呈を行いました。

受賞おめでとうございます。



1月

令和6年能登半島地震の被災地への支援

令和6年能登半島地震の被災地へ支援物資を届けました。今回物資を届けた石川県鹿島郡中能登町は能登半島中部にある人口約17,000人の町です。1月5日時点の現地の状況では、飲料水のほかミルク、紙オムツ、生理用品などが不足しているとのことでした。5日午後2時30分に中能登町へ向けて職員2名がトラックで出発し、翌6日午前11時頃に現地の物資受け入れ先である体育館に希望された支援物資を届けました。

粕屋町では役場1階ロビーにて令和6年能登半島地震義援金を受け付けています。集まった義援金は、日本赤十字社を通して被災地へ届けます。皆さまの温かいご支援をよろしくお願いいたします。また、一時的に粕屋町へ避難される方に向けた支援情報をホームページに掲載しています。

今後も国や自治体からの要請に応じ、被災地支援を続けてまいります。



1月
20

「三世代交流健康フェスタ」を開催しました

三世代交流健康フェスタがかすやドームで開催されました。このイベントは、楽しいゲームを通じた健康づくりを目的として、子どもから高齢者まで幅広い年代の方を対象としたスポーツレクリエーションです。

小学生のいる家族連れなど約40名が参加し、アビスパ福岡のコーチからアドバイスを受けながら「じゃんけん綱引き」や「フットゴルフ」などを楽しみました。

アビスパ福岡のマスコットキャラクター「アビーくん」、「ビビーちゃん」と一緒に記念写真も撮り、楽しい一日となりました。



本イベントの開催にあたり、高杉製菓様、博運社様からご協賛をいただきました。ありがとうございました。

まちのわだい

まちからのお知らせ

団体掲示板

行事予定

施設情報

みんなで安心

いろいろ情報



物価高騰緊急支援給付金の支給が順次始まっています

① 住民税非課税世帯への給付金

既に対象者へ振り込み済み
または関係書類を順次発送中

対象世帯

令和5年度住民税均等割が非課税の世帯

以下の支給要件をすべて満たす世帯

- 令和5年12月1日時点で粕屋町に住居登録がある世帯
- 世帯の中に住民税課税となる所得があるのに未申告である者がいない世帯
- 住民税が課されている親族等から扶養される者のみからなる世帯ではないこと。
- 令和5年1月1日時点で日本国内に居住していること。

給付金額

1世帯当たり7万円

※返送が必要な関係書類が届いた方は、期限内に返送してください。

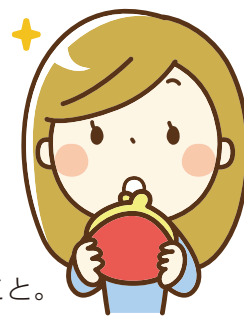

② 住民税均等割のみ課税世帯への給付金

2月末から順次、関係書類を発送予定

対象世帯

令和5年度住民税均等割のみが課税の世帯

以下の支給要件をすべて満たす世帯

- 令和5年12月1日時点で粕屋町に住居登録がある世帯
- 世帯の中に住民税課税となる所得があるのに未申告である者がいない世帯
- 住民税が課されている親族等から扶養される者のみからなる世帯ではないこと。
- 令和5年1月1日時点で日本国内に居住していること。

給付金額

1世帯当たり10万円

※価格高騰給付金(3万円)を受給した世帯は、差額分(7万円)を給付します。

③ ①と②の世帯への児童加算について

2月末から順次、関係書類を発送予定

対象

①または②を受給した世帯の中で平成17年4月2日以降生まれた児童に加算

給付金額

児童1人当たり5万円

問い合わせ 粕屋町住民税非課税世帯等臨時特別給付金事務室 ☎ 939-9565

マイナンバーカード休日開庁・夜間窓口のお知らせ

できる手続き

マイナンバーカードの受け取り、
電子証明書の更新、申請補助

※住民票の証明書発行業務、引越
し手続きなどはできません。

休日開庁 3月24日(日)
9:00~12:00

夜間窓口 3月21日(木)
17:00~19:30

マイナンバーカードの概要や申請・交付
方法についてはこちらをご覧ください。



マイナンバーカードを利用したコンビニ 交付の証明書が10円で取得できます

対象の証明書 ※粕屋町の証明書に限ります。

- 住民票の写し(マイナンバーは記載できません。)
- 印鑑登録証明書
- 所得課税証明書
- 戸籍の全部(個人)事項証明書
- 戸籍の附票の写し

※戸籍の証明は、本籍地が粕屋町の方に限ります。



問い合わせ 粕屋町総合窓口課 ☎ 938-0215



「合理的配慮」をご存知ですか

令和6年4月1日から、事業者による合理的配慮の提供が義務化されます。

日常生活の中で提供されている設備やサービスは、障がいのない人は簡単に利用できても、障がいのある人にとっては利用が難しく、結果として障がいのある人の活動が制限されることがあります。このような場合、障がいのある人の活動を制限しているバリア(障壁)を取り除く必要があります。このため、障害者差別解消法では、役所や事業者に対して、障がいのある人に対する「合理的配慮」の提供を求めています。

具体的には、役所や事業者が、その事務や事業を実施する際に、障がいのある人から「社会の中にあるバリアを取り除いてほしい」と言った意思表示がなされた場合に、その実施に伴う負担が重すぎない範囲で、バリアを取り除くために必要かつ合理的な配慮を講ずることとされています。



「事業者」とは、会社やお店のほかに、ボランティア活動をするグループなども含まれ、何らかの事業を実施する場合には、障がいのある人と事業者等との話し合いによって相互理解を深め、一緒に対応策を考えていくことが重要です。

内閣府のホームページに詳しいリーフレットがあり、対応例なども掲載されていますので、ご確認ください。

内閣府
ホームページ

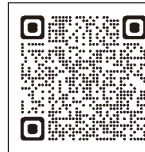

問い合わせ 粕屋町介護福祉課 ☎ 938-0229

3月は「自殺対策強化月間」です

3月は、自殺者数が最も多くなる傾向にあります。環境や人間関係の変化から、多くの方が不安やストレスを抱え込みやすい時期です。

自殺は、さまざまな要因が複数重なって起きるといわれています。

まずは、相談をしてください。

眠れない、食欲が出ない、疲れが取れないなど、いつもと違う体の不調を感じたら、決して一人で考え込まずに、まずは誰かに相談をしてください。相談することで解決の糸口が見えたり、気持ちが楽になることもあります。どこに相談したらよいかわからないときは、下記の相談窓口気軽に相談してください。

周りに気になる人はいませんか？

あなたの大切な人の様子がいつもと違うとき、もしかしたら悩みを抱えているかもしれません。そんなときは、「元気がないけど大丈夫？」と声をかけ、話をよく聴いてあげてください。あなたの行動によって、自ら命を絶つ人を救うことができるかもしれません。

もし、解決できなければ、相談窓口につないでください。

相談窓口

- ふくおか自殺予防ホットライン ☎ 592-0783(24時間365日対応)
- 福岡いのちの電話 ☎ 741-4343(24時間365日対応)
- 粕屋町介護福祉課 ☎ 938-0229(平日8:30~17:00)



問い合わせ 粕屋町介護福祉課 ☎ 938-0229

まちのわだい

まちからのお知らせ

団体掲示板

行事予定

施設情報

みんなで安心

いろいろ情報

新型コロナワクチンの無料接種終了のお知らせ

令和6年3月31日をもって、新型コロナワクチンの無料接種(公費負担)が終了します。現在、**手元にある接種券は、令和6年4月1日以降は使用できません**。接種ご希望の方は、お早めに接種ください。

対象者 生後6か月以上の方

接種回数 令和5年9月20日から令和6年3月31日までに**一人1回**
※ただし初回接種の方は、回数が異なります。

接種実施場所 町内医療機関 13か所
※接種可能な医療機関は、接種券同封のチラシ「新型コロナワクチン接種のご案内」をご覧ください。

予約 接種券を準備の上、直接医療機関へご予約ください。

接種券 対象の方へは、発送済み。**使用期限は、令和6年3月31日まで**です。
※転入や紛失等でお手元に接種券がない方は、接種券取得のために申請が必要です。
詳しい情報は、町のホームページでご確認ください。

令和6年4月1日以降の接種について **任意接種として有料の接種**となります。
※詳細は、4月以降にご案内します。

粕屋町
ホームページ



問い合わせ 粕屋町新型コロナワクチン接種事業事務局 ☎ 931-3455
(平日9:00~17:00) (3月29日まで)

パートナーシップ・ファミリーシップ制度を導入しています

粕屋町では、町民の皆さんが性の多様性について正しい理解と認識を深め、性的指向や性自認にかかわらず、人生を共にしたい人と安心して幸せに生活できるよう、「粕屋町パートナーシップ・ファミリーシップ制度」を導入しています。

この制度により、双方または一方が性的少数者のカップルが、町営住宅への入居申し込みなど、粕屋町の一部の行政サービスを利用できるようになります。また、福岡県と協定を締結していますので、他市町村や民間企業にも家族として適用を受けられるサービスがあります。

手続きの流れ

- ①電話またはメールで宣誓日を事前予約
- ②必要書類を準備
- ③予約日に2人揃って宣誓書に記入
- ④宣誓書受領証の交付



表

粕屋町パートナーシップ・ファミリーシップ宣誓書 受領カード	
粕屋町パートナーシップ・ファミリーシップ制度 実施要綱の規定に基づき、宣誓書を受領したことを 証明します。	
宣誓日 年 月 日 第 号	様 様
 粕屋町長	公 印

裏

このカードは、パートナーシップ・ファミリーシップの宣誓をされたことを粕屋町が証明するものです。法的な効力を有するものではありませんが、カードの提示を受けた方は、上記の趣旨をご理解いただけますよう、お願いいたします。	
本人	パートナー
住所 _____	住所 _____
生年月日 _____	生年月日 _____
【緊急連絡先】(ご記入は自由です) 私自身が、急病や怪我等で不測の事態になった場合は、下記のパートナーへ連絡してください。	
連絡先 _____	連絡先 _____

宣誓書受領カード

宣誓書受領カードは、粕屋町の一部の行政サービスに利用できます。利用できるサービスについては、粕屋町ホームページをご覧ください。

制度の内容や必要書類など、詳細は粕屋町ホームページに掲載しています。

粕屋町
ホームページ



申請・問い合わせ 粕屋町社会教育課 ☎ 938-0243 ✉ syakai@town.kasuya.fukuoka.jp



食生活改善推進員 養成講座 (食進教室) 参加者募集

圃 粕屋町健康づくり課 ☎ 938-0258

食進会(食生活改善推進員会)をご存知ですか。食進会は、料理教室の開催や、食に関する情報を発信するなど、「食」に関するボランティア活動を行う団体です。現在、20名で活動しています。

食進会が行っている活動の一部をご紹介します。

夏休み親子料理教室

「自分で朝食を作れるようになる」ことを目標に教室を開催しました。包丁の使い方に苦戦する子もいましたが、「家でもやってみたい」という感想を聞くことができました。



減塩料理教室

塩分濃度計を使い、減塩ができていることを確認しています。

減塩でもおいしく食べられるように、かんぎつ類の酸味、だしのうま味を活用した料理をつくりました。



他にも、味噌づくりや、町のイベントでの減塩みそ汁の配布など、さまざまな活動を行っています。

その食進会の活動に参加していただける方を募集します。会員になるためには、養成講座(食進教室)への参加が必要です。講座では、実践を通して、基本から楽しく学ぶことができます。健康に大きく関わる食事について学び、その知識を町民に広める食進会の一員として、仲間と一緒に活動してみませんか。

▶ **日時** 毎月1回(第3または第4木曜日)の年間10回
10:00~(2時間程度)

▶ **初回** 4月25日(木)

※お申し込みされた方には詳細をご連絡します。

▶ **対象者** 教室受講後、食進会員として活動できる粕屋町在住の方

▶ **内容** 講義(栄養バランスや減塩方法、生活習慣病など)、調理実習

▶ **場所** 粕屋町健康センター

▶ **受講料** 年間1,000円(教材代) ※初回に徴収します

▶ **募集定員** 10名程度 ※定員になり次第締め切り

教室や食進会に興味がある方は、お気軽にお問い合わせください。



令和5年度
食進教室での調理例
【お正月減塩料理】
お雑煮、がめ煮、紅白なます



井戸水使用による 下水道認定水量の確認

圃 粕屋町上下水道課 ☎ 938-0239

一般家庭で井戸水をご使用の世帯については、**申告による実際の居住人員**に基づき、汚水排水量を認定しています。

3月は就職や進学など異動が多い時期になります。井戸水をご使用の世帯で、居住人員に変更がある場合や井戸水を使用しなくなった場合など、使用状況に変更がある際は、上下水道課までご連絡ください。

(例)

- 子どもが県外の学校へ進学した。または戻ってきた。(居住人員の減少・増加)
- 水質が悪化したので、外の散水にしか使わなくなった。(下水道管に排水していない)

(参考)

認定人員	認定排水量(下水道使用料)
1名の場合	1か月あたり 10m ³ (1,210円)
2名の場合	// 15m ³ (1,920円)
3名の場合	// 20m ³ (2,750円)
4名以上の場合	// 25m ³ (3,680円)

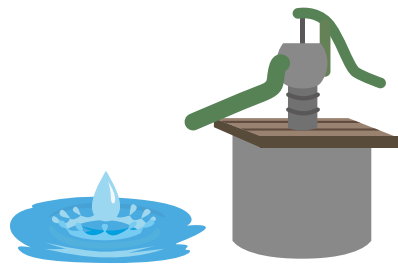

はり・きゅう利用証の更新

圃・圃 粕屋町総合窓口課 後期高齢者医療係
☎ 938-2311 (内線445・446)

粕屋町にお住まいの65歳以上の方を対象に、はり・きゅう施術費の一部助成をしています。

新年度の利用証は3月8日(金)から受付を始めます。現在利用証をお持ちの方も更新の手続きが必要です。

また、令和5年度中(令和5年4月~令和6年3月)に施術を受けられた方は、**4月30日(火)**までに助成金の申請を行ってください。

※新たに65歳になられる方は、誕生日の前日から申請できます。

※粕屋町登録業者で施術を受けた場合は、助成金申請は必要ありません。



助成額

はり・きゅう1回につき1,000円まで(年間30回まで)

申請に必要な書類

- ▶ **新規申請**: 本人確認書類
- ▶ **更新申請**: 本人確認書類、前年度の利用証
- ▶ **助成金申請**: 印鑑(申請者が本人の場合は不要)、本人名義の通帳、利用証、領収書(1回ずつの金額が分かるもの)

まちのわだい

まちからのお知らせ

団体掲示板

行事予定

施設情報

みんなて安心

いろいろ情報



献血にご協力ください

☎ 粕屋町介護福祉課 社会福祉係 ☎ 938-0229
福岡県赤十字血液センター ☎ 921-1400

病気やケガなどで輸血を必要としている患者の尊い生命を救うため、献血のご協力をお願いしています。

次のとおり実施しますので、お誘い合わせのうえ、ご参加ください。

日時 3月22日(金) 9:30~15:30
(昼休み 11:30~12:30)

会場 粕屋町健康センター

- 十分な睡眠と食事をとり、体調を整えてお越しください。
- 初めて献血される方は、ご自身を証明できるもの(運転免許証、マイナンバーカードなど)の提示が必要です。
- 献血カードをお持ちの方は、当日提示してください。



400ml献血

	男 性	女 性
年 齢	17歳~64歳※	18歳~64歳※
体 重	50kg以上	
年間献血回数	3回以内	2回以内
前回の400ml献血からの間隔	12週間以上	16週間以上

※60歳になってから献血をされたことがある方は、69歳まで献血ができます。

輸血用血液の安全を確保するため、下記の事項に該当する場合は、献血をご遠慮いただくことがあります。

- 現在治療中の方
- 3日以内に抜歯・歯石除去をされた方
- 今までに輸血や臓器の移植を受けたことがある方
- 現在妊娠中・授乳中または6か月以内に出産・流産をされた方
- B型C型ウイルス肝炎と言われたことがある方
- エイズ検査が目的の方
- 海外から帰国後4週間以内の方

※その他、医師が総合的に判断し、献血をご遠慮していただく場合があります。

〈有料広告〉

ヘアサロン CARAT カラット
ミスターマックス粕屋店 ☎050-5438-7728
隣に類似店がありますのでお気を付け下さい
当店入口は右角のコラーゲンヘアカラーと書いてあるドアです

男性カット **¥ 830** 女性根元染(ハーブ)コラーゲントリートメント **¥1530**
女性カット **¥1100**

求人専用 ☎080-7000-2187 高齢者・プランク有歓迎 1日3HからOK
粕屋郡粕屋町大字仲原 2714号 ミスターマックス粕屋内



ヘルスケア部サポーター

☎ 粕屋町健康づくり課 ☎ 938-0258

ヘルスケア部サポーターとは、地域のイベントや集団健診の場で、健康に関するPR活動をお手伝いしていただくボランティアのことです。

ヘルスケア部サポーターになるためには、「ヘルスケア部サポーター養成講座」の受講が必要となります。食事や運動など、ご自身の健康について学びを深め、私たちと一緒に地域の皆さんに健康づくりの輪を広げていきませんか。興味のある方はぜひお申し込みください。



ヘルスケア部サポーター養成講座

日時 (初回)4月23日(火) 10:30~11:30

※講座は初回を含め全6回です。(1~2か月に1回)

2回目以降の日程については初回にお知らせします。

場所 粕屋町健康センター

内容 健康全般、食事、運動に関する講義、グループワークなど

対象 粕屋町にお住まいの方

申込方法 4月18日(木)までに電話または粕屋町健康センター窓口でお申し込みください。

定員 10名程度

費用 無料



粕屋町敬老祝品(商品券)のご使用はお済みですか

☎ 粕屋町介護福祉課 高齢者支援係 ☎ 938-0229

本年度中に下記の年齢を迎える高齢者の方を対象に、敬老祝いとして「粕屋町商工会商品券」(8,000円分)を令和5年9月末までに書留で送付しています。有効期限がありますので、お手持ちの商品券はお早めにご使用ください。



有効期限 令和6年3月31日(日)

対象者 令和5年9月14日時点で粕屋町に住民登録があり、下表に該当している方

節目の年	対象生年月日
77歳	昭和21年4月2日~昭和22年4月1日
88歳	昭和10年4月2日~昭和11年4月1日

〈有料広告〉

歯並び 女性の矯正治療 専門医がお答えします。

無料相談会

「どんな治療法なの?」「金額や期間は?」お気軽にご相談ください。

日程: 第2・第4木曜 要予約 約30分
時間: 14時~18時 年齢に関係なく始められます。

井上歯科 粕屋 検索 粕屋町長者原東 3-3-41 ☎939-0438



空き地の適正な管理に努めましょう

☎ 粕屋町道路環境整備課 ☎ 938-0198

空き地の所有者は空き地が管理不良の状態にならないように常に適正な管理に努めなければなりません。(「粕屋町あき地の雑草等の除去に関する条例」に基づく)

空き地が放置された状態が続くと、雑草等が生い茂り、害虫の発生や廃棄物の投棄を招くおそれがあり、周辺住民に迷惑がかかる可能性があります。住民の快適な生活環境を維持するためにも、空き地の適正な管理に努めましょう。



粕屋町消防団員を募集します

☎ 粕屋町協働のまちづくり課 ☎ 938-0173

消防団は、「自らの地域は自ら守る」という精神のもと、地域の方の協力を得ながら、火災や自然災害から地域住民の生命・身体・財産を守るため組織された団体です。

消防団では、団員募集を行っています。入団資格は、18歳以上35歳未満の方で、町内在住者または勤務者です。

消防団活動に興味がある方、地域を守るために活動したい方は、ぜひご連絡ください。



〈有料広告〉

会員募集中



60歳以上の健康で働く意欲のある方

第2金曜日 午前10時より

説明会を行っています



(公社) 粕屋町シルバー人材センター
電話 092-938-3300



4月2日は世界自閉症啓発デーです

☎ 粕屋町介護福祉課 ☎ 938-0229

毎年4月2日は国連で「世界自閉症啓発デー」とされており、自閉症に対する理解促進の取り組みが世界的に行われています。

国においても、4月2日から8日までを「発達障がい啓発週間」と定め、自閉症をはじめとした発達障がいの理解促進や啓発活動が行われています。発達障がいは、それぞれに異なった特性があり、周囲からは本人の困りごとがわかりにくいと言われています。

粕屋町では、ヘルプマークを配布しています。外見ではわからなくても、支援や配慮を必要としていることを発信することで、支援を受けやすくするマークです。ヘルプマークを身につけた方を見つけた場合は、電車やバスで席を譲る、困っているようであれば声をかける等思いやりのある行動をお願いします。



価格?それとも環境配慮?

☎ 粕屋町GX推進室(道路環境整備課内) ☎ 938-0198

●環境に配慮した商品やサービスを選びましょう

私たちは、どのような商品やサービスを支持するかを選択することができます。環境に及ぼす影響を軽減するために、地元の食品や旬の食材を購入し、責任を持って資源を使い、温室効果ガス排出や廃棄物の削減に力を入れている企業の製品を選んでみてはいかがでしょうか。

●脱炭素型の製品・サービスの選択

商品を選択するとき、環境配慮マークの付いた商品やCO₂排出量を見える化して商品に表示しているものを選択しましょう。これらの中には廃棄時に分別が容易になる商品もあります。また、環境に配慮する製品やサービスの供給量が増えれば、商品の多様化や価格の低減化にもつながります。



環境配慮マークの一例

〈有料広告〉

うちの子「結婚」しないのかしら?

独身のお子様の結婚相談承ります



お子様の結婚に関するお悩み、プロの仲人がお答えします。

まずはお気軽に仲人にご相談下さい

☎ 092-292-1056

結婚相談所ムスベル

まちのわだい

まちからのお知らせ

団体掲示板

行事予定

施設情報

みんなで安心

いろいろ情報



第5回 ファミリーマルシェ かすやを開催します

ハンドメイド商品から飲食販売、アロマやマッサージのお店が32店舗出店します。
ご家族皆さままでのご来場をお待ちしています。

- **日時** 3月24日(日) 10:00~15:00
- **場所** サンレイクかすや 多目的ホール
- **入場料** 無料
- **問い合わせ** ファミリーマルシェかすや 小西
✉ family.o.che.kasuya@gmail.com



リアル野球盤参加親子募集

私たち長者原スワローズは、粕屋町まちづくり活動団体として、子ども同士や子育て世代の地域交流を図るため年に4回「リアル野球盤」というイベントを開催しています。次回開催日は以下のとおりです。ぜひ親子でご参加ください。

- **日時** 3月10日(日) 10:00~12:00
- **場所** 粕屋中央スポーツ公園
- **参加申し込み** 3月9日(土)まで
詳細はInstagramをご確認ください。
随時部員募集中です。体験・見学も大歓迎です。
- **問い合わせ**
長者原スワローズ 大黒
✉ 4649cs@gmail.com

詳細は
こちら

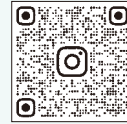

リアル
野球盤の様子



農業体験会を実施します

レタスやラディッシュの植え付けを行います。畑作業のため、長靴、長袖等汚れても良い服装でお越しください。

- **日時** 3月20日(水・祝) 10:00~11:00
- **場所** 酒殿駅裏の畑
(詳細は別途申込者へ連絡します)
- **定員** 先着10名
- **対象** 粕屋町にお住まいの親子
- **参加費** 無料
- **申し込み方法**
申し込みフォームに必要事項を記入してください。
- **問い合わせ**
特定非営利活動法人 親の学び舎 小野
✉ oyanomanabiya@gmail.com



申し込み
フォーム



おとなの楽校 in 粕屋町

粕屋町はユニークで素敵な人たちがいっぱいです。町の仲間のいろんな話を一緒に聞きませんか。興味がある方のご連絡ください。

- **日時** 3月31日(日) 14:00~15:30
(理科の授業)
- **講師** 安河内 政光 氏
- **演題** 「十干十二支(暦の話)」
- **場所** アトリエアン(花ヶ浦2-9-5)
- **定員** 10名程度
- **参加費** 300円
- **問い合わせ** ☎ 090-9569-8840(岡田)



性別に関する悩みやトラブルを抱えていませんか?

男女共同参画苦情処理制度 をご活用ください

こんな場合にご相談ください

- 町の施策が男女共同参画社会の形成を妨げていると思われる場合
- 町内で性別を理由とする人権侵害を受けている場合



問い合わせ 粕屋町協働のまちづくり課 ☎ 938-0173



行事予定表

町内保育所開催の子育て支援イベント

施設休館日

Wed 水	Thu 木	Fri 金	Sat 土
		2・3月生まれのお誕生会 (10:00~12:00) このほんよんで (11:00~11:30)	熊丸先生親子遊び (♥10:30~11:30) おおきい子向けおはなし会 (11:00~11:20) 地域貸出 (柚須文化センター11:00~12:00、 上大隈公民会館14:00~15:00) パステルアート (♣14:00~15:30)
健康相談 (9:00~12:00) ウォーキング(スマイル会) (9:30~12:00) 体操のお兄さんと遊ぼう (10:00~11:00) 春探し遊び (10:30~12:00) 身長体重測定 (♠11:00~11:30、15:00~15:30)	お雛様作り (9:30~10:30) 体操のお兄さんと遊ぼう (10:00~11:00)	町立中学校卒業式 親育ち講座 (♥10:30~11:30) このほんよんで (11:00~11:30) ハイハイレース (♠11:00~、14:30~) 工作教室(わっかな飛行機大会) (▲16:00~16:50)	おおきい子向けおはなし会 (11:00~11:20) 花サークル (♣13:40~15:00)
製作(フォトフレーム) (♠9:30~11:30、13:30~) マタニティ栄養教室 (13:00~14:00) 赤ちゃん相談 (13:00~15:00) マタニティ相談 (14:30~15:30) かすやおしゃべりカフェ(認知症カフェ) 駅前カフェ3ca8(さかや)(15:00~16:00)	町立小学校卒業式 10か月児健診 (9:15~10:15、13:00~13:45) 絵本の紹介・ 親子ふれあいマッサージ (9:30~10:30) 体操のお兄さんと遊ぼう (10:00~11:00) ベビーマッサージ教室 (◆10:30~11:30、 13:40~14:40) 10か月児ブックスタート (▲11:00~12:00)	3歳児健診 (9:15~10:15、12:50~13:45) このほんよんで (11:00~11:30)	ママのための産後ケア (◆10:30~11:30) おおきい子向けおはなし会 (11:00~11:20) 地域貸出 (柚須文化センター11:00~12:00、 上大隈公民会館14:00~15:00)
(春分の日)	離乳食・手作りおやつを紹介 (9:30~10:30) ウォーキング(スマイル会) (9:30~12:00) 読み聞かせ(まーぶる) (♠10:30~11:15) マイナンバーカード夜間窓口 (17:00~19:30) 粕屋フォーラム	献血 (健康センター、9:30~11:30、 12:30~15:30) 9ページ このほんよんで (11:00~11:30) 身長体重測定 (♠11:00~11:30、15:00~15:30) 工作教室(わっかな飛行機大会) (▲16:00~16:50)	おおきい子向けおはなし会 (11:00~11:20) アロマセラピー (♣13:40~15:00)
4か月児健診 (9:15~10:15、13:00~13:45) 1・2・3月のお誕生会&お楽しみ会 (10:30~12:00) 3歳児ブックスタート (◆11:00~11:30)	1歳6か月児健診 (9:15~10:15、12:50~13:45) 粕屋フォーラム	このほんよんで (11:00~11:30)	おおきい子向けおはなし会 (11:00~11:20)

まちのわたい

まちからのお知らせ

団体掲示板

行事予定

施設情報

みんなで安心

いろいろ情報

自殺対策強化月間 春の火災予防週間 (1日～7日)



3月の

町内の交通事故

12月末現在(前年比)

令和5年	12月中	累計
件数	24(-5)	308(-15)
内高齢者	6(±0)	70(+1)
<small>(上記累計件数のうち飲酒運転にかかわるもの2(+2)件)</small>		
死者数	0(±0)	0(-1)
負傷者数	33(-2)	389(-32)

3月の税金

国民健康保険税 第10期

今月の各種相談

特設人権相談

5日(火)
福祉センター(10時～12時)

行政相談

5日(火)
福祉センター(10時～12時)

心配ごと相談

5日(火)・19日(火)
福祉センター(10時～12時)
※裁判所で訴訟中、弁護士に依頼済の方は受け付けできません。

交通事故・犯罪などの住民相談

14日(木)・28日(木)
粕屋町役場(10時～12時)
※要予約 ☎938-0173 協働のまちづくり課

ファイナンシャルプランナー生活設計相談

7日(木)
粕屋町役場(9時～19時)
※要予約 ☎938-0232 収納課

- 健康センター
- 図書館(粕屋フォーラム)
- かすやこども館
 - ♠つどい
 - ♣作ろうスペース
 - ▲のんびりロビー
 - ♥いろいろホール
 - ◆ボランティアルーム
- 粕屋わかば保育園
- ヴィラのぞみ愛児園
- 大川保育園
- 青葉はるまち保育園
- 星の子保育園
- 西保育所
- 仲原保育所
- 中央保育所
- 要予約

Sun 日	Mon 月	Tue 火
☒ ちいさい子向けおはなし会 (11:00～11:20) ♫ 卓球教室 (14:00～15:00)☎ ☒ 小学生向けおはなし会 (15:00～15:20)	🎊🌸 2・3月生まれお誕生会 (10:30～12:00)☎ 🏠 粕屋フォーラム かすやドーム サンレイクかすや	
3	4	5
☒ ちいさい子向けおはなし会 (11:00～11:20)		🎊🎮 わんぱくキッズ(運動遊び) (10:00～11:00)
10	11	12
☒ 小学生向けおはなし会 (15:00～15:20)	🏠 粕屋フォーラム かすやこども館 かすやドーム	🏠 2歳児歯科健診 (9:15～10:15、12:50～13:45)
17	18	19
マイナンバーカード休日開庁 (9:00～12:00) ☒ 3歳児ブックスタート (11:00～11:30)	ふくしの日(福祉関係団体によるバザー) (役場ロビー、10:00～15:00) 🎊🌸 お楽しみ会 (10:30～12:00)☎ ♫ お誕生会 (♠11:00～)	
24	25	26
粕屋町消防団入退団式 (粕屋中央小学校、10:00～11:00) ☒ ちいさい子向けおはなし会 (11:00～11:20)	🏠 粕屋フォーラム かすやドーム	🏠 粕屋こども館
31		

粕屋フォーラム…粕屋町立図書館、歴史資料館

まちのわたい

まちからのお知らせ

団体掲示板

行事予定

施設情報

みんなで安心

いろいろな情報



図書館の利用カードがスマートフォンで表示できます

2月24日(土)からサービス開始



図書館ホームページの「マイページ」で利用カードを表示できるようになりました。これにより、スマートフォンの画面が利用カードの代わりになります。ご利用には、利用カードの発行とパスワードが必要です。

詳しくは、図書館ホームページをご覧ください。



かすやこども館

開館時間 9:00~20:00
3月休館日 毎週火曜日、10日(日)、11日(月)

410-2230
申込方法 窓口・電話



体操のお兄さんと遊ぼう!

3月21日(木)から予約開始

日時: 4月21日(日)、4月28日(日) 9:45~10:30
どちらか1回の参加になります

場所: いろいろホール(1階)

対象者: 就学前の子どもと保護者(定員10組)

内容: 運動用具を使って楽しく遊びます。

参加費: 無料



体操のお兄さんとホップステップジャンプ

3月21日(木)から予約開始

日時: 4月21日(日)、4月28日(日)、5月5日(日)、5月19日(日)
1クール4日間 10:50~11:50

場所: いろいろホール(1階)

対象者: 新小学1年生~3年生(保護者同伴)(定員10名)

※全日程参加できる方(初めての方優先)

内容: 鉄棒、とび箱、マット運動など、基礎的な運動能力を身につけます。

参加費: 無料



サンライクかすや

開館時間 9:00~22:00
予約受付時間 9:00~21:00
3月休館日 4日(月)

931-3309
申込方法 窓口・電話



夜桜ライトアップ



今年も駕与丁公園側の桜をライトアップします。

期間: 3月22日(金)から一定期間

時間: 18:00~21:00

※桜の開花状況、天候によってライトアップ期間を変更する場合があります。

※4月1日(月)休館日や雨天の場合はライトアップは行いません。



粕屋町立歴史資料館

939-2984

申込方法 窓口・電話

開館時間 10:00~17:00

3月休館日 毎週月曜日、21日(木)、28日(木)



古文書解読講座受講生募集

町内にある古文書を解読する講座の受講生を募集します。くずし字で書かれた古文書に興味がある、読めるようになりたいという方は受講してみませんか。

日程: 毎月2回、年間24回の講座を実施します。

時間: 13:30~15:30

場所: 粕屋フォーラム2階 視聴覚室

内容: 実際に町内に残る古文書をテキストとして使用し、用語や用例を詳しく解説します。

講師: 石瀧豊美先生 他

受講料: 年間2,000円(テキスト代)

問い合わせ: 通年講座ですが、随時参加申し込みを受け付けています。詳しくは粕屋町立歴史資料館までお尋ねください。

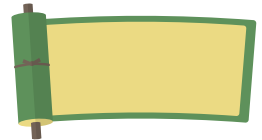

粕屋町立図書館

939-4646

申込方法 窓口・電話

開館時間 10:00~18:00

(金曜日は19:00まで)

3月休館日 毎週月曜日、21日(木)、28日(木)



春の工作教室「紙で図書館バッグ」

予約受付期間: 3月16日(土)~3月24日(日)

日時: 4月21日(日)

午前の部 10:15~11:15

午後の部 14:00~15:00

場所: 粕屋フォーラム2階 視聴覚室

対象者: 午前の部 未就学児(保護者同伴)

午後の部 小学生

定員: 午前の部 15名

午後の部 15名

※申し込み多数の場合は抽選になります。

抽選結果: 3月26日(火) ※館内・ホームページに掲載



かすやドーム
 ☎ 939-5130
 申込方法 窓口

開館時間 体育館 プール
 火～金曜 9:00～22:00 ※工事のため休館
 土日祝日 9:00～20:00
 予約受付時間 閉館の30分前まで
 3月休館日 毎週月曜日



施設のご利用案内

プールアリーナ

大規模改造工事が終了し、4月2日(火)から利用可能です。長い間ご迷惑をお掛けしましたが、皆さまの来館をお待ちしています。

粕屋町の方の利用料金 ※2時間の料金です

幼児	100円	一般	400円
小中学生	200円	65歳以上	200円
高校生	300円		



トレーニング室

中学生から利用できる施設です。初めて利用する際は、15分程度の講習会を受ける必要があります。

粕屋町の方の利用料金 ※2時間の料金です

中学生	100円	一般	300円
高校生	150円	65歳以上	150円



アリーナ・武道場

アリーナでは、バスケットボール、バレーボール、卓球やバドミントンなどさまざまなスポーツができます。



武道場では、剣道や柔道、空手などができます。

どちらの施設も、空きがある場合は当日利用が可能ですが、事前に予約をすると確実にご利用できます。

弓道場

当日利用、事前予約が可能な施設です。初心者・級位の方は有段者の監督が必要です。

※各施設の詳細やご利用方法はお気軽にお問い合わせください。

新年度(4月)から開催予定の教室については、3月中旬頃からご案内します。詳細は、ホームページでご確認ください。

〈有料広告〉

弁護士法人奔流 法律事務所粕屋オフィス
 ◇初回相談(1時間)無料◇夜間・休日・出張対応◇
 糟屋郡粕屋町若宮2丁目7番21号(JR原町駅前)
相談予約 電話719-0885

・・相談前のちょっとアドバイス～離婚編①
 離婚・男女間などの交際関係のトラブルは感情的な対立もあり、ストレスを抱えられることは少なくないです。一方で、離婚にあたっては、親権や養育費・財産分与・慰謝料など取り決めが必要な事項は多岐にわたります。

弁護士法人奔流(2001年開設)は、福岡・粕屋・宗像・朝倉の県内4カ所で、きめ細やかなリーガルサービスを提供しています。
 粕屋オフィス所長弁護士 松嶋健一・代表社員弁護士 池永修
<http://www.bengoshi-honryu.com/> または**匿名**で検索



かすや児童合唱団 団員募集

歌う事が好きな仲間たちで楽しく練習を行い、コンサートや地域のイベントにも参加しています。一緒に活動してくれる仲間を募集中です。

見学のみでもお気軽にお問い合わせください。

練習日：木曜日 17:20～19:00 月3回

練習場所：サンレイクかすや 音楽室

対象者：粕屋町在住の

小学生から中学生まで

月謝：2,000円

募集期間：随時



子ども茶道教室 生徒募集

茶道の基本的な流れや作法を学び、おもてなしの心やマナー、コミュニケーション能力を育むことができます。年に数回行われるお茶会では、多くの方へお茶を振る舞います。

練習日：毎月第3土曜日 9:30～11:30

※別の週へ変更となる場合あり

練習場所：サンレイクかすや 和室2 茶室

対象者：粕屋町在住の小学生から中学生まで

受講料：3,600円(年12回分)

※会期中からの参加も可能です。

募集期間：随時

※定員となり次第

締め切り



〈有料広告〉

戸建 マンション 土地
事業用 不動産全般

求む! 売却不動産
即決買取 致します

福岡市博多区東光1丁目3番5号 フリーダイヤル
 グッドホーム 福岡県知事(10)第9256号 0120-622-088
入江不動産株式会社 電話 092-477-5588



健康かすや21通信

睡眠のこと、正しく理解していますか

1日の生活で、約4分の1以上が、睡眠時間とされています。睡眠がとれていないと日常生活にさまざまな影響がでできます。快適な「眠り」のために、正しい知識を理解し、健康的な生活を手にいれましょう。



睡眠のウソ？ホント？

Q. 必要な睡眠時間は、年齢によって違う

A ホント

最近、幼少期からのデジタル機器の使用やインターネットの普及により、若い世代の夜型化・短時間睡眠が問題になっています。幼少期、小学生、中学・高校生の睡眠不足は、抑うつ傾向になったり、学業成績の低下、集中力低下や肥満リスクが高まるなど心身ともに悪影響がでできます。家族全員で早寝・早起き習慣をつけるように心がけましょう。逆に高齢者の場合は、無理に長時間、寝床で過ごすとかえって眠りが浅くなってしまふことがあります。個人差がありますが、寝床にいる時間が8時間以上になると睡眠の質が低くなることもありますので注意しましょう。

年代別推奨睡眠時間

年齢	推奨睡眠時間
1～2歳	11～14時間
3～5歳	10～13時間
小学生	9～12時間
中学・高校生	8～10時間
成人・高齢者	6～8時間

Q. 睡眠不足が生活習慣病の原因になる

A ホント

睡眠不足や不眠が、肥満や高血圧症、糖尿病などの生活習慣病を引き起こすことがさまざまな研究で明らかになっています。睡眠の変調が、食事や運動などほかの生活習慣の乱れを引き起こしたり、食欲に作用するホルモンバランスが乱れたりすることが原因と考えられています。

Q. 眠くなくても、とりあえず寝床に入ったほうがいい

A ウソ

眠くないのに寝床に入っても、かえって緊張が高まり眠りの妨げになります。また、不眠が続くと、「今日も眠れないのではないか」との不安から、ますます眠れなくなるといった悪循環になります。心身をリラックスさせて、眠くなってから寝床に行きましょう。寝床につく時刻が遅くなっても、朝は同じ時間に起床し、太陽光を浴びることで、入眠時間は徐々に安定してきます。

年代別快適睡眠のポイント

- 若年代(10歳～20歳前後)…夜更かしを避けて、体内時計のリズムを保ちましょう。
休日でも同じ時間に起きましょう。朝起きたら、太陽光を浴びて体内時計をリセットしましょう。寝床に入ってから、携帯電話をみたり、ゲームをしたりすると脳が活性化され、眠りの妨げになります。
- 勤労世代(20歳前後～65歳前後)…毎日しっかり睡眠時間を保って、疲労回復・能率アップを図りましょう。
睡眠不足は、仕事の能率低下に繋がるので、睡眠時間を十分に確保しましょう。午後の早い時刻の30分以内の昼寝は、能率改善に有効です。
- 熟年代(65歳以上)…朝晩にメリハリをつけ、必要以上の睡眠はとらないようにしましょう。
寝床にいる時間が長いと、眠りが浅くなりやすいので眠くなって寝床にいきましょう。日中に適度な運動を行うと、熟眠感が上がります。
※厚生労働省 健康づくりのための睡眠指針2014(令和6年度に最新版に更新予定)

問い合わせ 粕屋町健康づくり課 ☎ 938-0258

〈有料広告〉

相続のあらゆる「困った」を解決!!

専門家が誠意を持って円満な相続のお手伝いをいたします。



遺言

公正証書遺言作成支援

家族信託

家族信託組成支援

相続税

相続税対策支援・相続税申告支援

不動産

不動産のお困り事解決支援

要予約 相続セミナー随時開催中!

※各種ご支援は、相続に強い弊社提携の各専門家とともにご提供いたします。

ご相談は無料です。お気軽にお問合せください。



福岡相続サポートセンター



0120-37-9174

受付 月～金 10時～17時



福岡相続サポートセンターは株式会社三好不動産の関連会社です

福岡県福岡市中央区天神2丁目14-2 福岡証券ビル8F

まちのわたい

まちからのお知らせ

団体掲示板

行事予定

施設情報

みんなて安心

いろいろ情報

安全安心

もうけ話に要注意

悪質商法

言葉巧みに「もうけ話がある」と持ちかけ、多額の借金をさせてまで契約させ、出資させる事案が増加しています。

事例

- 1 SNSを見ていたら、「投資でこんなにもうかりました。無料セミナーに参加してみませんか」などのもうけ話を発見した。
- 2 無料セミナーに参加。「もうけるためのノウハウがあります。教材でノウハウを知れば誰でももうかります」という嘘の話を信じてしまい、高額をつぎ込んでしまう。
- 3 誘った人に連絡がつかず、お金も戻ってこない。

騙されたことが判明

「簡単にもうかる」「気軽に始められる」と強調するインターネット広告やSNSの情報を安易に信じるのは危険です。そのような言葉は詐欺を疑ってください。たとえ、知っている人からの誘いであっても注意してください。

不安を感じたとき、被害にあったときの相談窓口

- 粕屋警察署 ☎ 939-0110 ● 警察相談ダイヤル #9110
- かすや中南部広域消費生活センター ☎ 936-1594
- 消費者ホットライン 188

問い合わせ 粕屋町協働のまちづくり課 ☎ 938-0173



闇バイト

闇バイトとは、SNS等を通じて「短時間で高収入が得られる」と甘い言葉で募集を行い、応募してしまうと詐欺の受け子・出し子などの犯罪組織の手先として利用されるものです。

一度でも加担してしまうと、やめたくても応募時に登録した個人情報をもとに脅され、逮捕されるまで抜け出せません。「高額即金」「裏バイト」「簡単高収入」などの甘い言葉には騙されないよう注意しましょう。



闇バイトから抜け出せない…

申し込んでしまった…

そんな時は今すぐ相談！

- 警察相談ダイヤル #9110
- ヤング・テレホン・コーナー ☎ 03-3580-4970

認知症をもっと身近に！

知っていますか？認知症を引き起こす主な病気

「認知症」にはさまざまな種類があり、原因となる病気によって分類されています。それには、60種類以上ありますが、代表的なものは以下の4つです。

アルツハイマー型認知症	脳血管性認知症
脳内で異常なたんぱく質がたまり、脳が萎縮して機能が全般的に低下していく病気。新しいことが記憶できない、時間や場所がわからなくなるといった特徴があります。	脳梗塞(脳血管の詰まり)や脳出血(脳血管の破裂)などにより、病気が起きた部分の脳の神経細胞の働きが失われることで発症する病気。脳梗塞や脳出血の再発予防が大切です。
前頭側頭型認知症	レビー小体型認知症
脳の前頭葉や側頭葉が萎縮することで起こる病気。会話中に突然立ち去る、万引きをするなどの性格変化、また社交性の欠如といった症状が現れます。	レビー小体という物質が脳の脳皮質にたまることで起こる病気。認知障害に加え、現実にはないものが見える幻視や手足が震えるなどの身体症状が現れます。

認知症であっても、早期に診断を受け治療を開始することで、進行を遅らせ、自立した生活を長く続けることができます。まずは日頃から受診しているかかりつけ医に相談しましょう。また、認知症に関する不安や悩みなどがあるときは、地域包括支援センターにご相談ください。

認知症サポータースキルアップ講座

認知症サポーター養成講座を修了した方を対象に、認知症サポータースキルアップ講座を行います。町での認知症に関する取り組みの紹介、具体的な声かけや対応等、より実践的な内容の講座となります。

- ▶ 日時 3月14日(木) 13:30~15:00
- ▶ 場所 サンレイクかすや 研修室1
- ▶ 対象 認知症サポーター養成講座を修了した粕屋町在住の方 ※オレンジリングまたはサポーターカードをお持ちください。
- ▶ 申込方法 電話または介護福祉課窓口

▼オレンジリング ▼サポーターカード



問い合わせ 粕屋町介護福祉課 高齢者支援係(地域包括支援センター) ☎ 938-0229

いろいろ情報



☎️ 相談

法律と暮らしの無料相談

福岡東部法律事務所のご協力により、法律と暮らしの無料相談会が開かれます。どなたでもお気軽にお越しください。

- 弁護士が直接お会いして相談に応じます。
- 相談内容は固く秘密が守られます。
- 相談は無料です。

日時 3月8日(金) 18時～21時
場所 サンレイフかすや
 研修室3、研修室4

予約問い合わせ

電話での予約をお願いします。
 ☎️090(7398)9270
 岩田恵まで

休日(土曜日)の無料公証相談

公正証書による遺言、任意後見契約、各種契約など、お気軽にご相談ください。(秘密厳守、予約必要)

なお、筑紫公証役場では、平日も無料で相談を受けています。

日時

3月16日(土)9時～17時まで
 (毎月第3土曜日に開催予定)

場所

筑紫公証役場(太宰府市都府楼南5丁目5番13号)

申込方法 電話で事前予約
申込先 筑紫公証役場
 ☎️(925)9755

くらし・行政相談コーナー(福岡総合行政相談所)の開設

総務省九州管区行政評価局では、くらしや行政(役所)に関するお困りごとについて、お買物やお出かけのついでなどに、お気軽にご相談ができるくらし・行政相談コーナーを開設しています。

行政機関や弁護士会、税理士会、司法書士会などの団体が、日替わりでご相談をお受けいたしますので、お気軽にご利用ください。相談は無料で、秘密は厳守します。

開設時間 10時～17時
 (月曜日～土曜日)

場所

ソラリアステージ6階
 西鉄ホール ホワイエ内
 (福岡市中央区天神2-11-3)

相談内容

事前に電話でお問い合わせいただくか、九州管区行政評価局のホームページをご覧ください。



※弁護士会による法律相談は相談日前日の10時から電話で予約を受け付けます。定員は、原則先着6組(相談は1組25分以内)です。

問い合わせ
 福岡総合行政相談所
 ☎️(781)7830

TICKET 催し

柏屋町立柏屋東中学校吹奏楽部 第1回定期演奏会の開催

第68回九州吹奏楽コンクールと第49回九州アンサンブルコンテストの出場を記念して、定期演奏会を開催します。

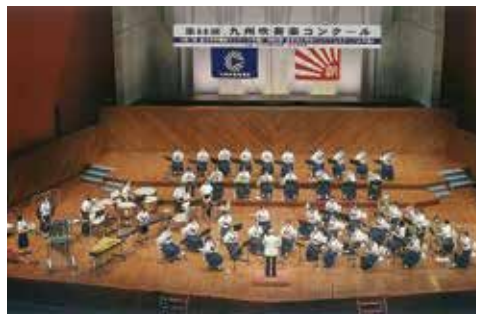

日時 3月31日(日)

開場 13時30分
開演 14時

場所 サンレイフかすやさくらホール

プログラム

- ・マードックからの最後の手紙
- ・ディープパープル・メドレー
- ・ケセラセラ その他

入場料 無料

予約 不要

当日満席となった場合は、入場を制限することがあります。

主催

柏屋町立柏屋東中学校、柏屋東中学校吹奏楽部保護者会
後援 福岡吹奏楽連盟

問い合わせ

柏屋町学校教育課
 ☎️(938)0182

お知らせ

福岡高等技術専門学校 入校生募集(令和6年度)

技能習得や資格取得などにより関連職種への就職(転職)を希望される方を募集します。

入校試験日 3月25日(月)
入校日 4月10日(水)

受講料

無料(テキスト代・資格試験受験料等は除く)

募集料

「福岡県の職業訓練」ホームページをご覧ください。

募集締切 3月15日(金)まで

問い合わせ

福岡県立福岡高等技術専門学校
 ☎️(681)0261
 またはお近くのハローワーク

令和5年中における火災、119救急発生状況(柏屋南部消防組合消防本部)

火災発生状況

町別	区分	令和5年中	前年比較
志免町		5	-1
宇美町		4	0
須恵町		5	+1
柏屋町		7	+1
篠栗町		11	+4
久山町		5	+4
合計		37	+9

火災件数は37件で、前年より9件増加しています。火災種別で多いのは建物火災19件、続いて車両火災9件、その他火災8件、林野火災1件の順となっています。建物火災のうち一番多いのが住宅火災です。

住宅火災を早期に見出し被害を軽減するため、住宅用火災警報器を設置しましょう。

住宅用火災警報器は、定期的に作動確認を行い、設置後10年を目安に交換しましょう。

※詳しくは「くらし」



救急発生状況

町別	区分						
	令和5年中	前年比較	志免町	宇美町	須恵町	粕屋町	篠栗町
合計	10,429	+594	2,604	1,978	1,585	2,381	1,347
管外	4	+1	+14	+162	+130	+109	+16

救急件数は10,429件で、前年より594件増加しています。出動種別内訳は、急病6,910件、一般負傷1,534件、交通597件、その他の救急1,388件となっています。なお、不搬送件数は1,014件でした。

救える命を救うため、救急車の適正利用にご協力をお願いします。救急車の要請を迷う場合には、救急電話相談「#7119」をご利用ください。

問い合わせ
粕屋南部消防組合消防本部
糟屋郡志免町大字田電170
☎(0935)5111

最低賃金改定のお知らせ

地域別最低賃金(効力発生日:令和5年10月6日)	
福岡県最低賃金	1時間 941円
特定最低賃金(効力発生日:令和5年12月10日)	
製鉄業、製鋼・製鋼圧延業、鋼材製造業	1時間 1,053円
電子部品・デバイス・電子回路、電気機械器具、情報通信機械器具製造業	1時間 1,019円
輸送用機械器具製造業	1時間 1,029円
百貨店、総合スーパー	1時間 945円
自動車(新車)小売業	1時間 1,028円

※これらの特定最低賃金に該当しない産業は、**福岡県最低賃金(1時間941円)**が適用されます。

令和5年度に改正された福岡県の最低賃金は以上のとおりです。

- 最低賃金には精皆勤手当、通勤手当、家族手当、時間外労働休日労働等の割増賃金、賞与、臨時の賃金は算入されません。
- 月給制の場合は、月給を1か月平均の所定労働時間で除して金額を比較してください。
- 派遣労働者には、派遣先の事業場における最低賃金額が適用されます。

問い合わせ
福岡労働局労働基準部賃金室
☎(411)4578

宅内漏水の確認

使用状況が変わらないのに検針票の使用量が普段より多い場合は、漏水の可能性がります。漏水は水道料金に加算されるため、漏水の可能性がある場合は、早急に修理を依頼してください。

水道の修理は、粕屋町水道事業指定工事業者へ申し込んでください。

粕屋町内 指定工事業者
 (有)前田設備工業 ☎(0921)9928
 (株)尾畑建設 ☎(0938)4576
 (株)倉田 ☎(0938)2708
 松山工業(株) ☎(0938)2245
 彩水道設備 ☎(710)8113

漏水確認方法
蛇口を全部閉めてメーターの銀色のコマが回っていれば、漏水しています。



この銀色のコマを見てください。

上記以外の指定工事業者は、粕屋町上下水道課までお問い合わせください。

問い合わせ 粕屋町上下水道課
☎(938)0239

寄贈御礼

左の方々より、香典返しとして多額の御寄附を賜りました。紙面をかりまして、厚く御礼申し上げます。御寄附いただいたご芳志は、十分尊重して、有意義に使わせていただきます。

1月1日から1月31日(敬称略)

居住地	亡くなられた方	年齢	寄贈主	寄附受納団体
若宮	津茂谷欣久	83	津茂谷浩一	粕屋町社会福祉協議会 若宮区
長者原下	畦間透	76	畦間由紀子	粕屋町社会福祉協議会
乙仲原東	波賀久雄	83	波賀則子	粕屋町社会福祉協議会 乙仲原東区シテクラブ桜寿会
若宮	青嶋芳江	101	青嶋憲郎	粕屋町社会福祉協議会 若宮区 若宮区老人クラブ長寿会
長者原中	山田大三郎	89	橋本真由美	粕屋町社会福祉協議会
上大隈	古賀峯子	83	古賀博文	粕屋町社会福祉協議会 上大隈にじろ会
長者原中	松屋ヤエコ	103	松屋博美	粕屋町社会福祉協議会 長者原中区長寿双葉会
花ヶ浦	木元盛之	90	木元正智	花ヶ浦長寿会

まちのわだい

まちからのお知らせ

団体掲示板

行事予定

施設情報

みんなて安心

いろいろ情報

粕屋町DXの 取り組みをご紹介します



「多言語インフォメーション案内システム (AI さくらさん)」の導入

住民サービスの向上と職員の負担軽減を図ることを目的に、粕屋町役場の案内役としてAI さくらさん(アバター接客)を導入しました。

※アバター接客とは、アバターと呼ばれる仮想のキャラクターが人に代わり接客する方法のことを指します。



AI さくらさんができること

来庁者の目的に応じた行き先案内や役場での手続きに必要な情報を、タッチ操作や音声認識により画面越しにAI さくらさんが自動回答します。多言語(日本語、英語、中国語(簡体字・繁体字)、韓国語)に対応しており、外国人の方々へのご案内もスムーズに行います。



AI さくらさんの設置場所・稼働時間

設置場所

粕屋町役場 1階 ロビー

稼働時間

平日 8:30~17:00

「コンビニ交付サービス対応キオスク端末」の導入

マイナンバーカードを利用して、各種証明書を取得することができる「コンビニ交付サービス対応キオスク端末」を導入しました。

設置場所

粕屋町役場 1階 正面玄関

稼働時間

平日 8:30~17:00

取得できる証明書

- 住民票の写し
- 印鑑登録証明書
- 所得課税証明書
- 戸籍の全部・個人事項証明書
- 戸籍の附票の写し

※取得できる証明書は粕屋町が証明するものに限りです。

※証明書発行手数料は、コンビニ交付と同じです。

※メンテナンス等ご利用時間が増える場合があります。



上記2つの事業はデジタル田園都市国家構想交付金を活用した事業です。

問い合わせ 粕屋町経営政策課 ☎ 938-0175
粕屋町総合窓口課 ☎ 938-0215

令和6年3月1日発行

編集/粕屋町総務部協働のまちづくり課

発行/粕屋町 福岡県糟屋郡粕屋町駕与丁一丁目1番1号 ☎ 938-2311

印刷/株式会社 三光

UD FONT

見やすいユニバーサルデザインフォントを採用しています。



広報かすやは、「責任ある木質資源を使用した紙」を使用し廃液を出さず、環境に優しい「水なし印刷」で印刷しています。

