

# 広報 かすや

2024年  
(令和6年)

7月

vol.763



| 人口 48,837 前年比 +3 | 世帯数 22,036 前年比 +271 |  
 (令和6年5月末現在)

<b>Contents</b>	まちのわだい ..... 2	文化協会教室一覧 ..... 20
	まちからのお知らせ ..... 4	団体掲示板 ..... 22
	施設情報 ..... 15	みんなで安心 ..... 24
	行事予定 ..... 18	いろいろ情報 ..... 26

**STOP!! 飲酒運転**

毎月9日は、**飲酒運転撲滅の日**

飲酒運転は「絶対しない・させない・許さない」そして見逃さない!

あなたのモラルで、助かる「命」があります  
©2011 NPO法人エス・エス

🌸 ステージイベント・ワークショップ 🌸

記念すべき20回目を迎えたバラまつりでは、高校生によるステージイベントやワークショップが行われました。

須恵高校書道部の  
書道パフォーマンス

雨の中、墨汁がにじみながらも情熱的なパフォーマンスをみせてくれました。



福岡魁誠高校  
くすみボタンのワークショップ

来場者が、バラ柄の布を使ったくすみボタンを作成し、ストラップや飾りゴムにして持ち帰りました。



福岡<sup>ふたば</sup>双葉高校華道部の  
生け花パフォーマンス

制限時間を設けての即席の生け花やさまざまな形をした容器を使った生け花などが披露されました。

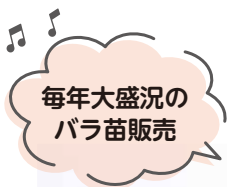

🌸 各ブース 🌸



ご来場いただいた皆さま、ご協力いただいた皆さま、ありがとうございました。

駕与丁公園展望広場で、第20回粕屋町バラまつりを開催しました。当日は、あいにくの雨模様となりましたが、バラ苗販売のほかステージ発表やバラの栽培教室など、多くの来場者で賑わいました。

5月  
12  
第20回粕屋町バラまつり

まちなわだい

まちからのお知らせ

施設情報

行事予定

団体掲示板

みんなで安心

いろいろ情報

5月  
6-12

ちょうぜつぎこう まんだら  
「超絶技巧の和柄曼茶羅アート」  
松尾まさこ縁起絵 作品展開催

アーティストの松尾まさこさん(甲仲原区)が、アクロス福岡で創作50周年記念の個展を開催されました。松尾さんは、陶芸家の父を師として5歳から陶芸を学び、生け花、盆栽、絵画と多彩な創作活動を続けていらっしゃいます。

今回作品展でお披露目された曼茶羅アートは、曼茶羅に加え、赤富士や鳳凰など風水で縁起の良いとされるモチーフを曼茶羅にし、金箔を用いて、鮮やかな色と緻密な筆遣いで描き込んだ、パワーを感じる絵画です。松尾さんご自身がコロナ禍の最中に気分が落ち込んだ時に、創作に集中することで気分がすっきりしたことが、たくさんの作品を作るきっかけとなったそうです。

松尾さんは陶芸や脳トレ曼茶羅アートなどの教室も開催されています。

●お問い合わせ JOFAアートスクール ☎ 938-7272(10:00~17:00)



6月  
2

## 粕屋町生涯学習研修会の開催

粕屋町生涯学習研修会をサンレイクかすやで開催しました。

研修会では、令和6年度の社会教育計画の説明と寺子屋事業の報告を行ったほか、講師に大野城まどかぴあ館長の林田 スマ氏を招いて「ことばと人間関係～地域でつながる力を育もう～」をテーマにコミュニケーションの大切さについて講演いただきました。

また、粕屋町では6月を防災月間、6月1日を防災の日と定めていますので、協働のまちづくり課から防災についてご説明しました。



5月  
11

## あえかんが阿恵官衙遺跡で現地説明会

古代糟屋郡の役所跡が見つまっている国史跡阿恵官衙遺跡では、建て替えによる新旧ふたつの政庁が存在することは以前から分かっていたましたが、令和5年12月から実施した調査によって、新しく建て替えられた政庁の建物配置が明らかになりました。古代地方役所の移り変わりを明らかにするうえでも重要な発見といえます。

5月11日に開催された現地説明会では、歴史ファンや地域の方など約200人が集まり、それぞれの建物の大きさ、時代や役割についての説明を熱心に聞き入っていました。



6月  
7

## はこぶね認定こども園「花の日」

はこぶね認定こども園では、6月の第1金曜日をお世話になっている人に感謝の気持ちを表す「花の日」として、色々な施設に花を届けています。粕屋町役場にも、園児さんと先生が、お花を持ってきてくれました。来てくれたのは「さくら組」の5歳児さんたちで、「いつもありがとうございます。」と手作りのメッセージボードと花束をプレゼントしてくれました。

きれいなお花と楽しいひとときをありがとうございました。



5月  
27

## 学童保育所の子どもたちに千鳥饅頭のプレゼント

千鳥屋本家原町店様から、学童を利用している児童に千鳥饅頭をプレゼントしていただきました。

「地域の子どもの笑顔のために」という思いが込められたプレゼントは、5月の仲原小学校の学童が初回となり、9月までの期間、順次各小学校の学童に届けられる予定です。

ひよこのマークが入った千鳥饅頭を見た子どもたちは「かわいい」と言いながら、美味しく食べていました。

スタッフの方からは「住みよい町づくりを頑張ってください。」というメッセージもいただきました。



温かいお心遣いと美味しいプレゼントをありがとうございました。



## 調査結果のお知らせ

### シティプロモーションについてお聞きします

#### Q まちの愛着度について

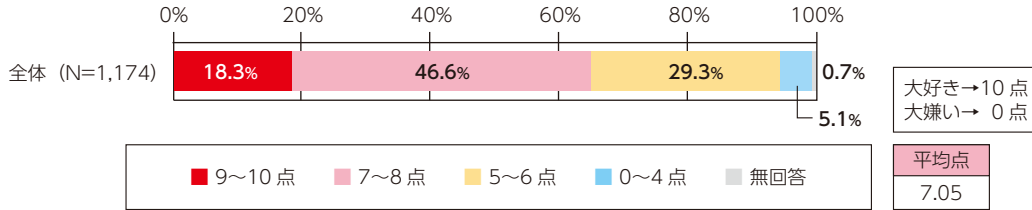

まちの愛着度の全体集計は、**7~8点**が**46.6%**と最も高く、平均点は**7.05点**となっています。

#### Q まちの魅力について

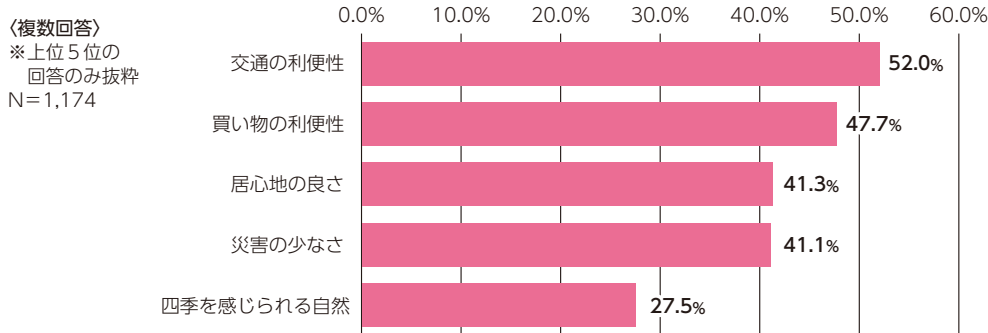

まちの魅力は**交通の利便性**が**52.0%**と最も高く、次いで、買い物の利便性、居心地の良さ、災害の少なさとなっています。

#### Q 粕屋町のシティプロモーション活動への賛同について

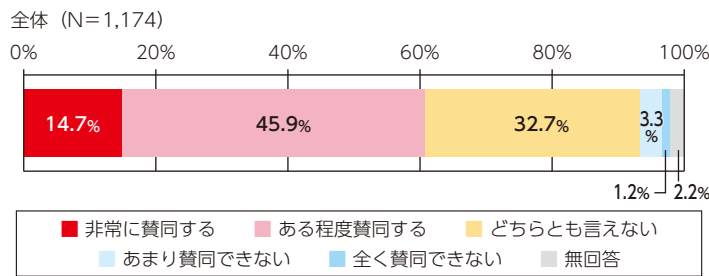

**ある程度賛同する**が**45.9%**と最も高く、**非常に賛同する**と合わせて、**60.6%**の方が「賛同する」と回答しています。

一方、あまり賛同できない、全く賛同できないは合わせて、**4.5%**となっています。



粕屋町シティプロモーション  
公式インスタグラム



2次元コードを読み込んで  
フォローをよろしく  
お願いします。

現在、粕屋町ではシティプロモーションの取り組みを行っています。

取り組みの一環として、町内外に町の魅力を発信するため、粕屋町シティプロモーション公式インスタグラムを開設しました。かすやの風景、食べ物、愛があふれる人々などを紹介していますので、ぜひご覧ください。

※シティプロモーションとは、町の魅力を発掘・創造し、町内外へ発信することで、都市のブランド力を高めるとともに、地域の活性化を図る取り組みです。

- 調査地域** 粕屋町全域
- 調査対象者** 粕屋町在住の18歳以上の方3,000名を無作為抽出
- 調査期間** 令和6年2月1日～2月20日
- 調査方法** 郵送およびインターネットによる回答
- 有効回収数** 1,174件(有効回収率:39.1%)

## 粕屋町 住マイル調査



皆さまの暮らしの状況や意識、ニーズなどを把握するために、町民意識調査「粕屋町住マイル調査」を実施しました。

### 心ゆたかな暮らし(ウェルビーイング)についてお聞きします

#### ウェルビーイング(well-being)とは？

心も身体も社会的にも“満たされた状態”、実感としての幸せ、心の豊かさなどを表す言葉として注目が高まっています。政府が推進する「デジタル田園都市国家構想」において、地域におけるウェルビーイングを計測する指標として活用されることとなっています。

#### Q 幸福度について

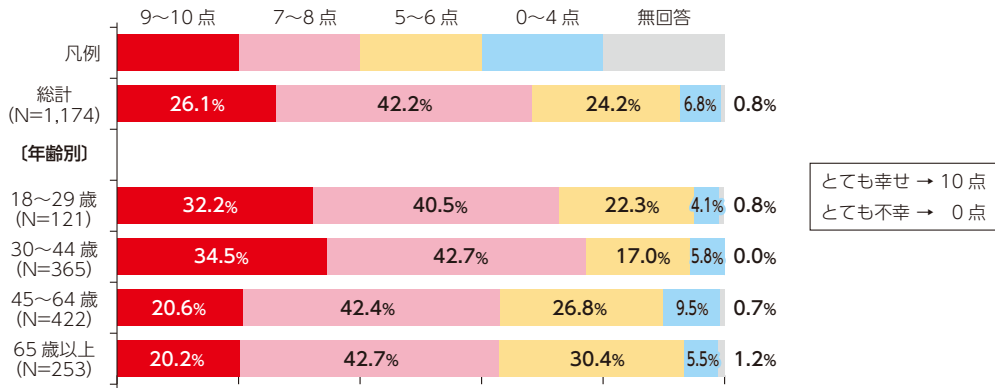

幸福度の全体集計では、**7～8点**が**42.2%**と最も高く、年齢別で見ると、18～29歳、30～44歳の方で7点以上の割合が高くなっています。

#### Q 地域の暮らしの満足度について

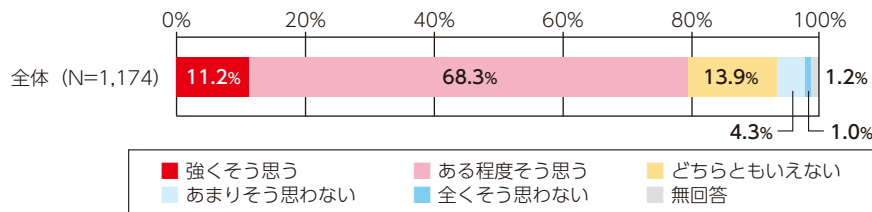

住んでいる地域の暮らしに満足しているかについて、**ある程度思う**が**68.3%**と最も高くなっています。  
調査結果を踏まえ、町民の皆さまのウェルビーイング向上に資する施策の検討・実施につなげていきます。

皆さまからいただいた声を町政に反映し、より住みやすい粕屋町を目指します。

アンケートにご協力いただいた皆さま、ありがとうございました。

詳しい結果は、粕屋町ホームページでご覧いただけます。

粕屋町 住マイル調査

検索

問い合わせ 粕屋町経営政策課 ☎ 938-0175



## 関するお知らせ

## 後期高齢者医療被保険者証(保険証)を送付します

後期高齢者医療被保険者証(保険証)は、毎年7月31日に有効期限を迎え、使用できなくなりますので、新しい保険証(水色)を7月下旬に簡易書留郵便でお届けします。7月31日までに新しい保険証が届かない場合は、役場窓口へお問い合わせください。

お届けする保険証の有効期限は **令和7年7月31日** です。

なお、保険料に未納がある場合は、通常より短い有効期限の保険証を窓口でお受け取りいただくことがあります。

令和6年12月2日から被保険者証は廃止となります(限度額適用認定証、限度額適用・標準負担額減額認定証も同様に廃止)が、今回お送りする被保険者証は記載されている有効期限まで使用できます。転居など、被保険者証の内容に変更があった場合は変更月以降使用できません。有効期限以降はマイナ保険証(健康保険証の利用登録がなされたマイナンバーカード)をご使用いただくか、マイナ保険証をお持ちでないなどの場合は市区町村よりお送りする資格確認書をご使用いただくこととなります。

## 保険証の自己負担割合を確認しましょう

医療機関で受診する際の医療費の自己負担割合は、1割、2割または3割です。前年中の所得をもとに、8月から翌年7月までの1年間の自己負担割合の判定を行います。

同じ世帯の被保険者のいずれかの人の**住民税課税所得が145万円以上(※)**である場合には、3割となります。ただし、住民税課税所得が145万円以上であっても、次の1または2に該当する場合は、お住まいの市区町村窓口へ申請すれば、自己負担割合は1割または2割となります。

## 1. 同じ世帯の被保険者が2人以上の場合

同じ世帯の被保険者全員の収入の合計額が520万円未満

## 2. 同じ世帯の被保険者が本人のみの場合(次の①または②に該当)

① 本人の収入が383万円未満

② 本人と同じ世帯の70歳から74歳までの人の収入の合計額が520万円未満

## 限度額適用・標準負担額減額認定証が8月に更新となります

入院したときなど医療費が高額になる場合に、病院の窓口へ提示する限度額適用・標準負担額減額認定証を現在お持ちの方は、有効期限が令和6年7月31日となっています。

この認定証をすでにお持ちの方で、今年度も同じように認定証を発行できる条件の方には、8月1日からの新しい認定証を保険証とは別に7月下旬に送付します。

## 新たに認定証の交付を希望する場合は、役場での申請が必要です

交付申請に必要なもの…**保険証、マイナンバーが確認できるもの**

(非課税証明書や入院期間を確認できるものが必要になる場合があります。)

※認定証の交付申請ができる方…負担区分が「現役並みⅠ・Ⅱ」「区分Ⅰ・Ⅱ」の方

(「現役並みⅢ」「一般Ⅰ」「一般Ⅱ」の方は、保険証を医療機関に提示するだけで、自己負担額までの支払いとなるため、認定証の交付申請は必要ありません。)

問い合わせ 粕屋町総合窓口課 後期高齢者医療係 ☎ 938-2311 (内線445・446)  
または 福岡県後期高齢者医療広域連合 ☎ 651-3111

## 令和6年度 後期高齢者医療保険料の決定通知を送付します

令和6年度の保険料は、令和5年中の所得金額と世帯<sup>(注1)</sup>の状況を基に算定を行い、決定します。被保険者(加入者)の皆さんに「後期高齢者医療保険料額決定通知書」を7月中旬に送付します。

(注1)「世帯」とは、令和6年4月1日時点の世帯(75歳になる方、県外からの転入者などはその時点)を基準にしています。

### 保険料の決まり方(計算方法)

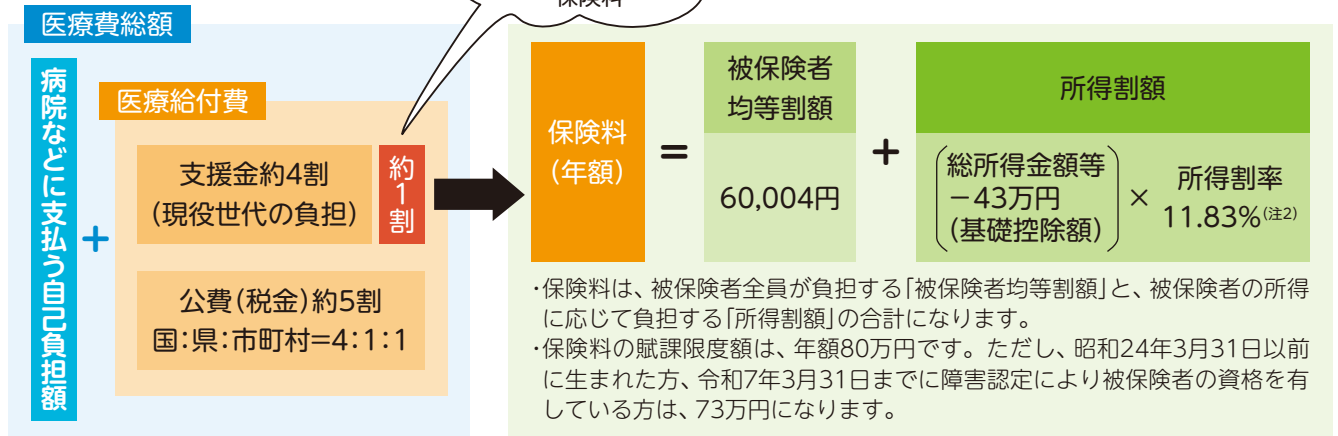

- 保険料は、福岡県内どの地域でも同じ基準で算定され、加入者一人ひとりにかかります。
- 総所得金額等とは、前年中の「公的年金等収入－公的年金等控除」、「給与収入－給与所得控除」、「事業収入－必要経費」等の合計額で、各種所得控除前の金額です。

(注2) 令和5年中の基礎控除後の総所得金額等が58万円を超えない方の所得割率は、11.02%になります。

### 所得状況等に応じて、保険料の軽減措置があります

#### 均等割額の軽減

同一世帯内の被保険者および世帯主の軽減対象所得金額 <sup>(注3)</sup> の合計額	均等割額軽減割合	軽減後の均等割額(年額)
43万円(基礎控除額) + 10万円 × (給与所得者等の数 - 1) 以下	7割軽減	<b>18,001円</b>
43万円(基礎控除額) + 29.5万円 × 被保険者数 + 10万円 × (給与所得者等の数 - 1) 以下	5割軽減	<b>30,002円</b>
43万円(基礎控除額) + 54.5万円 × 被保険者数 + 10万円 × (給与所得者等の数 - 1) 以下	2割軽減	<b>48,003円</b>

(注3) 軽減対象所得金額は、基本的には総所得金額等と同じですが、公的年金等収入の場合、「公的年金等収入－公的年金等控除－15万円」となるなど、例外があります。

#### 会社などの健康保険の被扶養者であった方の軽減

後期高齢者医療制度に加入される前日に、「会社などの健康保険の被扶養者」であった方は、制度加入後2年間に限り、均等割額が5割軽減<sup>(注4)</sup>となります。また、所得割額はかかりません。

※国民健康保険・国民健康保険組合は対象となりません。

(注4) 均等割額の軽減が7割軽減に該当する方は、そちらの軽減が優先されます。



## 令和6年度 粕屋町物価高騰緊急支援給付金

物価高騰による負担増を踏まえ、特に家計への影響が大きい低所得世帯(住民税所得割非課税世帯)に対し、給付金を支給します。

なお、**令和5年度物価高騰緊急支援給付金の受給対象世帯**(未申請・辞退世帯を含む)は、今回の給付金の**支給対象外**です。

### 対象世帯

#### 新たに令和6年度住民税所得割非課税世帯となる世帯

次の要件をすべて満たす世帯が給付金対象世帯です。

- 令和5年度物価高騰緊急支援給付金の受給対象世帯(未申請・辞退世帯含む)ではない。
- 令和6年6月3日に粕屋町に住民登録がある。
- 世帯の中に令和6年度住民税所得割が課税されている方がいない。
- 世帯全員が住民税均等割課税者から扶養されていない。
- 令和6年1月1日にお住まいの市区町村に税の申告をしていない方がいない。(申告が必要です)
- 令和6年1月1日に日本国内に住所を有しない方のみの世帯ではない。

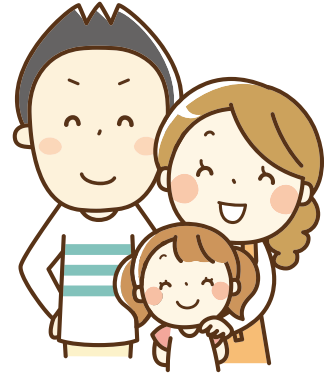

### 給付金額

- 1世帯あたり10万円
- 支給対象世帯の平成18年4月2日以降生まれた児童に1人あたり5万円加算

### 申請方法

給付内容や確認事項が書かれた確認書を送付します。(8月頃から順次発送予定)  
内容を確認し、必要事項を記入のうえ、通帳のコピーなどを添付して**令和6年10月31日**までに返送してください。(消印有効)

課税情報の変更があった場合は随時確認書を送付します。

お子さんがお生まれになった世帯は申請が必要となる場合があります。お問い合わせください。

### 支給時期・支給方法

粕屋町が必要書類を確認できた方から、順次ご指定の口座に給付金を振り込みます。  
書類確認後、3週間程度が支給の目安となりますが、状況によって前後する場合があります。

申し込み・問い合わせ 粕屋町住民税非課税世帯等臨時特別給付金事務室 ☎ 939-9565

## マイナンバーカード 休日開庁・夜間窓口のお知らせ

### できる手続き

マイナンバーカードの受け取り、  
電子証明書の更新、申請補助  
※住民票の証明書発行業務、引越  
し手続きなどはできません。



**休日開庁** 7月28日(日)  
9:00~12:00

**夜間窓口** 7月18日(木)  
17:00~19:30

マイナンバーカードの概要や申請・交付  
方法についてはこちらをご覧ください。



### マイナンバーカードを利用したコンビニ 交付の証明書が10円で取得できます

**対象の証明書** ※粕屋町の証明書に限ります。

- 住民票の写し(マイナンバーは記載できません。)
  - 印鑑登録証明書
  - 所得課税証明書
  - 戸籍の全部(個人)事項証明書
  - 戸籍の附票の写し
- ※戸籍の証明は、本籍地が粕屋町の方に限ります。



問い合わせ 粕屋町総合窓口課 ☎ 938-0215

まちのわだい

まちからのお知らせ

施設情報

行事予定

団体掲示板

みんなで安心

いろいろ情報



## 第52回 粕屋町文化祭に関する募集案内

### バザー出店者を募集します

11月2日(土)・3日(日)に粕屋町文化祭とわっしょいフェスタが開催されます。本祭を盛り上げるため、町民の皆さまからバザーの出店希望者を募集します。

#### 日時

11月2日(土)・3日(日) 10:30~15:00

#### 場所

サンレイクかすや 南側テニスコート前駐車場

#### 応募できる方

粕屋町民の方または町内で活動している団体・事業所

#### 募集定数

各日程 物品10店、飲食10店 ※テントは1店舗につき2分の1張り

#### 出店負担金

1,000円(1日あたり) ※当日徴収します。

#### 申込期間

7月1日(月)~7月31日(水)

#### 申込方法

「出店申込書」を窓口にお持ちいただくか、郵送またはFAXでご提出ください。

※「出店申込書」・「要項」は社会教育課または粕屋町ホームページで取得できます。

#### 注意事項

- 価格制限は設けませんが、多くの子どもたちの来場が予想されるため、**できるだけ低価格での販売**をお願いします。
- 飲食を提供する場合は、保健所の「臨時営業許可」が必要となります。
- 出店者説明会を8月下旬~9月上旬に行います。
- 申し込み多数の場合は、公開抽選にて決定します。
- アルコール類の販売は禁止しています。
- 当日はバザー会場に野外ステージを設置し、催しを行います。

### 作品展示・舞台発表出演者を募集します

#### 日時

舞台発表：11月2日(土)【一般】、11月3日(日)【文化協会会員】

作品展示：11月2日(土)・3日(日)

#### 場所

サンレイクかすや

#### 対象

粕屋町民の方、町内の団体が対象です。

#### 申込期間

7月1日(月)~7月31日(水)

#### 申込方法

社会教育課、サンレイクかすや、粕屋町立図書館にて配布または粕屋町ホームページに掲載している申込用紙で**募集要領を確認のうえ**、必要事項を記入して社会教育課に提出してください。



申し込み・問い合わせ 粕屋町社会教育課 ☎ 938-0243



## プロチームによるバスケットボールクリニックin粕屋を開催します

粕屋町内在住の小学生を対象にプロバスケットボールチーム「ライジングゼファーフクオカ」のプロ選手・スクールコーチによるクリニックを開催します。

「バスケットボールの楽しさを体験してみたい」、「プロチームの指導を受けてスキルアップしたい」という「かすやっ子」はこの機会にぜひご参加ください。



### 日時

8月10日(土)10:30~12:00 受付開始 10:00

### 場所

かすやドーム メインアリーナ  
(粕屋町駕与丁三丁目2番1号)

### 対象

粕屋町在住の小学1年生~6年生

### 定員

60名程度(先着順)

### 申込期間

7月10日(水)12:00~7月24日(水)17:00まで  
※ただし、申し込みが定員に達し次第、受付を終了  
します。

### 申込方法

右の申し込みフォームから、必要事項を入力  
してください。申し込み受付後、ご登録のメー  
ルアドレス宛に申込完了メールが届きます。



### 費用

無料

### 持ってくるもの

バスケットシューズまたは室内用シューズ、タオル、  
飲みもの、バスケットボール(お持ちであれば)  
※当日は運動のできる格好でお越しください。

### 参加者へのお願い

- 当日は原則、保護者・引率者の同伴をお願いします。
- 当日体調がすぐれない場合は参加をお控えください。
- 当日選手が参加できない可能性もございます。あらかじめご了承ください。
- 選手へのサイン、ツーショット撮影はご遠慮ください。終了後に全員で記念撮影を行います。
- ライジングゼファーフクオカ・粕屋町の広報などで写真を掲載することがございますので、ご了承ください。

問い合わせ 粕屋町経営政策課 ☎ 938-0175

## 家庭でできる地球温暖化対策の取り組み

### 自宅でコンポスト

粕屋町では、「ゼロカーボンシティかすや」に向け取り組みを進めています。ごみを減らすこと、リサイクルに取り組むことは、地球温暖化対策として有効な手段の1つです。

家庭でできる地球温暖化対策の取り組みとしてコンポストを紹介します。生ごみなどを分解して堆肥化すること、堆肥化させる容器であるコンポスターのこと、一般的には、これらをまとめて「コンポスト」と呼んでいます。

作った堆肥は家庭菜園やガーデニングに活用でき、生ごみの減量はもちろんのこと、お子さまへの環境(家庭)教育にもつながります。ぜひ、この機会にコンポストに取り組んでみてください。

### コンポストの補助について

粕屋町では、生ごみ発酵処理容器(プラスチック容器コンポスト)と生ごみ処理機(電動式のコンポスト)の購入補助を行っています。補助内容については次のとおりです。

対象機器	生ごみ発酵処理容器 (指定のプラスチック容器)	生ごみ処理機 (デスポーザを除く電動式生ごみ処理機)
基 数	1世帯につき5年間に2台まで	1世帯につき5年間に1台まで
補 助 金 額	容器購入価格の2分の1	本体購入価格の2分の1(上限額20,000円)
申請手続き	粕屋町役場道路環境整備課にて、生ごみ発酵処理容器を購入後、購入補助金申請ハガキに必要事項を記入してポストに投函してください。	製品の選定は任意です。購入後に製品の保証書、領収書、通帳を持って、粕屋町役場道路環境整備課までお越しください。申請受付は購入後1年以内です。

問い合わせ 粕屋町道路環境整備課 ☎ 938-0198

まちのわだい

まちからのお知らせ

施設情報

行事予定

団体掲示板

みんなで安心

いろいろ情報



## なつやすみの親子食育教室 ～楽しくクッキング～

☎ 粕屋町健康づくり課(健康センター)  
☎ 938-0258

食生活改善推進会(食進会)は、地域で「食」に関するボランティア活動をしている団体です。

夏休みに親子で取り組む料理教室を開催します。とても人気の教室です。包丁などを使いながら、五感をフルに活用して、ランチづくりに挑戦してみませんか。ご参加お待ちしております。



※写真は昨年度の教室で調理したものです。

### 日時

8月2日(金)・8日(木) 10:00～12:30予定(9:50集合)  
※どちらの日程も同じ内容です。

### 場所

粕屋町健康センター2階 和室・調理室

### 対象

小学3・4年生のお子さんとその保護者  
(パパとの参加も大歓迎)

### 定員

各日程12組(1組2名)

### 費用

無料

### 申し込み

7月3日(水) 9:00から電話で受け付けます。(先着順)  
(定員になり次第締切)



## その他

### 「資産等報告書」の閲覧

☎ 粕屋町総務課 ☎ 938-0162

「粕屋町政治倫理条例」および「政治倫理の確立のための粕屋町長の資産等の公開に関する条例」に基づき、資産や所得等報告書(町長のみ)、税等の納付状況報告書などを閲覧できます。

### 報告義務者

町長、副町長、教育長、町議会議員

### 閲覧日時

月曜日から金曜日まで(祝日、年末年始を除く)  
8:30～17:00

### 閲覧場所

町長、副町長、教育長に関する報告書…粕屋町総務課  
町議会議員に関する報告書…粕屋町議会局



## 国民健康保険被保険者証(保険証) をお届けします

☎ 粕屋町総合窓口課 国保年金係  
☎ 938-2311(内線442・447)

令和6年7月31日に有効期限を迎える国民健康保険被保険者証(保険証)は、期限日以降使用できなくなりますので、新しい保険証を7月中に簡易書留郵便で送付します。

新しい保険証の有効期限は**令和7年7月31日**です。

有効期限を迎えた保険証は返却するか、個人情報を読み取られないよう裁断して処分してください。

※保険税に未納がある世帯は、保険証受け取りのため、役場に来ていただく必要があります。

### 健康保険証はマイナンバーカードと一体化されます

令和4年10月から、医療機関などでマイナンバーカードを健康保険証として利用できる(マイナ保険証)サービスが本格的に始まりました。利用するには、マイナポータルや医療機関・薬局などで紐付けの手続きが必要となります。手続きにお困りでしたら役場窓口でもお手伝いできますので、お気軽にお尋ねください。

令和6年12月2日以降は、健康保険証が廃止されます。そのため、12月2日以降国民健康保険証の新規交付や再発行はできなくなりますので、健康保険証廃止までにマイナ保険証の利用登録を済ませておくことをお勧めします。

※マイナ保険証を利用できる医療機関・薬局については、厚生労働省ホームページで確認できます。

### 限度額適用認定証の更新について

入院したときなど医療費が高額になる場合に、病院の窓口へ提示する限度額適用認定証を現在お持ちの方は、有効期限が令和6年7月31日となっています。

**更新が必要な方は役場窓口で申請してください。**また、郵送での申請を希望される方は、問い合わせ先までご連絡ください。なお、マイナ保険証を利用して受診される場合は、限度額認定証の内容(区分)が医療機関などで確認できますので、更新申請の必要はありません。※認定証の区分は、令和6年度町県民税(住民税)の課税状況によって変わる場合があります。

### 交通事故や工作中的のケガで病院を受診したとき

交通事故や傷害事件などによる負傷で健康保険証を使用して受診する場合は届け出が必要です。届け出の方法や必要書類など、詳細は問い合わせ先までご連絡ください。また、工作中的のケガは労災の対象となる場合があるため、健康保険証を使用する前に勤務先にご確認ください。



## 献血にご協力ください

☎ 粕屋町介護福祉課 社会福祉係 938-0229  
福岡県赤十字血液センター 921-1400

病気やけがなどで輸血を必要としている方の尊い生命を救うため、献血のご協力をお願いします。

### 日時・場所

日程	場所	時間
7月17日(水)	粕屋町健康センター	9:30~15:30 (昼休み11:30~12:30)
11月11日(月)	サンレイクかすや	
令和7年 3月21日(金)		

### 献血基準

400ml献血

	男性	女性
年齢※	17歳~64歳	18歳~64歳
体重	50kg以上	
年間献血回数	3回以内	2回以内
前回の400ml献血からの間隔	12週間以上	16週間以上

※60歳になってから献血をされたことがある方は、69歳まで献血できます。

### 初めての方

献血受付の際に本人確認できるもの(マイナンバーカードなど)の表示が必要です。

### 注意事項

- 十分な睡眠と食事をとり、体調を整えてお越しください。
- 献血カードをお持ちの方は、当日提示してください。

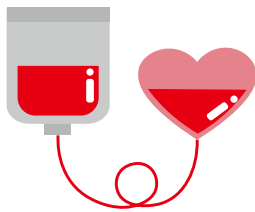

〈有料広告〉

## 会員募集中



60歳以上の健康で働く意欲のある方  
第2金曜日 午前10時より  
説明会を行っています



(公社) 粕屋町シルバー人材センター  
電話 092-938-3300



## 身体障がい者巡回補装具判定

☎ 粕屋町介護福祉課 障害者福祉係 938-0229

県の障がい者更生相談所では、身体障がいのある方の巡回補装具判定を行います。来場には事前の予約が必要です。

### 予約方法

7月25日(木)までに粕屋町役場介護福祉課障害者福祉係にご連絡ください。

### 日程

8月21日(水)

### 受付時間

9:30~11:30、12:30~14:30

### 実施時間

10:00~  
(予約人数が20名以下の場合、午前中で終了します。)

### 場所

粕屋町健康センター1階

### 対象者

身体障害者手帳をお持ちの方(本人がお越しください。)

### 判定内容

義肢、装具、車椅子の新規支給、再支給および修理の要否判定、処方など

(義肢の作製、ソケット交換を伴う修理について、書類でも申請ができますのでご利用ください。)

※電動車椅子、座位保持装置、重度障害者用意思伝達装置については相談・要否判定は行いません。  
また、身体障害者手帳の診断書は作成しません。

### 持ってくるもの

- 印鑑、身体障害者手帳、マイナンバーが確認できるもの
  - 補装具再支給の場合は、前回支給の補装具
  - 補装具修理の場合は、修理が必要な補装具
- ※発熱など体調不良の場合は参加をご遠慮ください。  
(キャンセルする時は、連絡をお願いします。)

〈有料広告〉

## 買取大吉

KAITORI DAIKICHI

豊富な  
買取品目

どのようなお品物でも査定は無料です!

金・プラチナ/ジュエリー/時計/ブランド品/切手  
金券/カメラ/テレフォンカード/携帯電話 など

エフコープかすや店

☎092-405-8600

出張買取いたします

福岡県糟屋郡粕屋町酒殿4丁目15番2号  
エフコープかすや店 2階

まちのわだい

まちからのお知らせ

施設情報

行事予定

団体掲示板

みんなで安心

いろいろ情報



## 「太陽光パネル・蓄電池の共同購入 (福岡県事業)」の参加者を募集しています

☎ 福岡県 みんなのおうちに太陽光事務局 ☎ 0120-752-300  
 粕屋町GX推進室(道路環境整備課内) ☎ 938-0198

太陽光パネルの設置が、電気代の大幅な節約に繋がることをご存知ですか。

福岡県では、脱炭素社会の実現に向けて、新たに、一括発注することで価格を低減する共同購入の仕組みを活用して、太陽光発電設備などの導入を支援しています。みんなで集まって生まれる大きな購買力を活かして、安心でお得に購入する機会を提供するものです。

数分で完了する無料の参加登録をすることで、ご自宅に設置した場合の費用を確認することができます。ぜひ、お気軽にご参加ください。事業の詳細は、福岡県ホームページをご確認ください。

まずは  
無料登録

### 登録から調査の申し込み・購入までの流れ



#### 1 無料の参加登録

専用ウェブサイト  
屋根情報などを入力



販売施工事業者  
入札で選びます



#### 2 事前見積もりを確認

ご登録情報に基づく  
事前見積もり受け取り



説明動画を  
ご案内します



#### 3 調査の申し込み

最終見積もりを作成  
するための調査の申し込み



- 調査申込時に3,000円(税込)をお支払いいただきますが、最終的なご契約の有無にかかわらず、後日返金いたします。

#### 参加登録期間

【家庭向け】令和6年5月1日(水)～令和6年9月5日(木)

【企業向け】令和6年5月1日(水)～令和6年12月12日(木)



## 「クーリングシェルター」を 指定しました

☎ 粕屋町道路環境整備課 ☎ 938-0198

クーリングシェルターとは、極端な高温時における熱中症による重大な健康被害の発生を防止するため、「熱中症特別警戒情報」が発表されたときに粕屋町が指定する施設を一般に開放して、暑さをしのぐ場所(指定暑熱避難施設)のことです。

開所は、4月第4水曜日から10月第4水曜日(熱中症特別警戒情報の運用期間と同じ)のうち、原則、熱中症特別警戒情報が発表されたときです。

町は、下記施設をクーリングシェルターとして指定しましたので、熱中症特別警戒情報が発表された場合や、発表時以外でも暑さをしのぐ場として積極的にご利用ください。

### 【町指定のクーリングシェルター一覧】

(令和6年6月現在)

施設名称	開放日	時間帯	受入可能人数
サンレイクかすや (駕与丁1-6-1)	休館日 (毎月第一月曜日)以外	9:00～ 22:00	30人
イオンモール福岡 (大字酒殿192-1)	月曜日～日曜日 (休館日なし)	10:00～ 21:00	19,876人

### クーリングシェルターを利用する際の注意事項

- 飲料などは各自でご用意ください。
- クーリングシェルター内の温度調整はできません。
- 利用できる日時・場所は、指定施設の開館している日時および指定した場所のみになります。
- その他、ご利用にあたっては各施設の指示に従ってください。

### 町ではクーリングシェルター施設としてご協力いただける民間施設を募集しています。

指定を受けるために備えるべき最低限の基準は以下のとおりです。

- 適当な冷房設備を有すること
- 熱中症特別警戒情報が発表されたときに、当該施設を住民その他の者に開放することができること
- 住民その他の者の滞在のために供すべき部分について、必要かつ適切な空間を確保すること

応募用紙は粕屋町ホームページまたは道路環境整備課窓口に準備しています。

詳細はホームページをご覧ください。



その他

## 粕屋町内の保育園で働きませんか ～粕屋町保育士就職セミナー開催～

☎ 粕屋町子ども未来課 ☎ 938-0214

粕屋町内の保育園で働きたい方を対象に就職セミナーを開催します。粕屋町内の認可保育園に関すること、保育士の仕事内容など、さまざまな話を聞くことができます。

ぜひ、ご参加ください。

**日時** 7月27日(土) 10:00～12:00

**場所** 粕屋町健康センター 多目的室

**対象**

- 保育士の資格を持ち、保育園の就職・再就職を希望する方
- これから保育士の資格を取得し、保育園での就職を考えている方
- 保育補助や栄養士など保育施設で働くことに興味がある方

**参加費** 無料(申し込み不要)



その他

## 三本大会のご案内

☎ 粕屋町社会教育課 ☎ 938-0243

7月は、「青少年健全育成」「人権問題啓発」「社会を明るくする運動」の強調月間です。

粕屋町では、「育てよう 心豊かな粕屋の子ども」「『誰か』のこと じゃない。」「ふれあいと対話が築く明るい社会」のスローガンのもと、三本大会を開催します。

**日時** 7月7日(日)9:30受付 10:00～12:00

**場所** サンレイクかすや さくらホール

**内容**

各種事業報告および講演

演題：「LGBTQ+と災害」～多様な性～(予定)

講師：GID Link 代表 椎太 信 氏

〈有料広告〉

**社会貢献 未来定期預金** お取り扱い期間

年利 **0.5%** 税引後実質年利回り0.402% ※複利のみ **2024年4月1日(月)～**

**0.4%** 組合員ではない方 **2025年3月31日(金)**

(税引後実質年利回り0.321%)

**お預け入れ期間**

1年経過後から **いつでも** 満期扱い!

(据え置き期間1年) ⇄ (お引き出し自由期間4年) ⇄ (最長5年間)

詳しくは当組合窓口にお問い合わせいただくか、組合ホームページをご覧ください。

**横浜幸銀信用組合** お問合せは **0120-86-1493**

<https://www.yokohamakougin.co.jp/>

**東福岡支店** 【営業時間】平日9:00～15:00 **092-674-7733**

福岡市東区千早4-20-1 ドコモ番館ビル2階

募集

## 令和7年粕屋町成人20歳のつどい (成人式) 実行委員を募集します

☎ 粕屋町社会教育課 ☎ 938-0243 FAX 938-5601

**日程** 令和7年1月12日(日)

**場所** 粕屋町立生涯学習センター  
(サンレイクかすや)

「成人20歳のつどい」の企画・準備・運営などを実行委員として協力していただく方を募集します。

参加ご希望の方は、電話または下記の電子申請サイトからお申し込みください。

また、実行委員の募集とは別に、「成人20歳のつどい」のアイデアを募集します。

どんな式典にしたいか、こんなことをやってみたいなどのご意見を下記の電子申請サイトまたはFAXで受け付けます。アイデア募集のアンケート用紙は、粕屋町ホームページからダウンロードできます。

**対象** 平成16年4月2日から平成17年4月1日までに生まれた方

**活動内容** 「成人20歳のつどい」の企画、準備、運営実行委員会を9月頃から月に1回程度実施します。

**申込締切** 7月26日(金)

電子申請  
サイト



その他

## 粕屋町と須恵町が綱引き対決

☎ 粕屋町協働のまちづくり課 ☎ 938-0173

TNC(テレビ西日本)の番組「じもちゃんねる」で粕屋町と須恵町が取り上げられます。

地元を愛するそれぞれの町民が、プライドをかけて戦います。

皆さま、ぜひご覧ください。

**放送日時** 7月30日(火)20:00～21:00



まちのわだい

まちからのお知らせ

施設情報

行事予定

団体掲示板

みんなで安心

いろいろ情報



粕屋町立図書館・かすやこども館・サンレイクかすや 夏休みイベント

※イベントの詳細は、各施設にお問い合わせください。

まちのわたい

まちからのお知らせ

施設情報

行事予定

団体揭示板

みんなで安心

いろいろな情報

サンレイク  
かすや  
☎ 931-3309

ドローン操縦体験講座

申込期間:7月9日(火)～7月15日(月)

ドローンに関する知識を学び、簡単な操作方法と飛行時の注意点などの説明を受けて、実際にドローンを操縦し飛ばしてみる体験会です。

- 日時: 8月12日(月・祝)
- 1回目 10:00～11:00
  - 2回目 13:00～14:00
  - 3回目 15:00～16:00



場所: 多目的ホール  
定員: 各回5名  
対象: 小学生～高校生 ※小学生は保護者同伴  
受講料: 1,000円(申し込み時)  
保険料: 200円(当日徴収)  
申込方法: 来館または電話での受付後抽選  
抽選日: 7月16日(火) 10:30～ 会議室1  
結果発表: 館内告知、当選者のみ電話連絡、サンレイクかすやホームページに記載

サンレイク  
かすや  
☎ 931-3309

習い事発見ワークショップ

7月19日(金)から受付開始(先着順)  
※電話予約は7月20日(土)から

粕屋町文化協会のご協力により、新しい習い事への体験会を無料で実施します。この機会にぜひご参加ください。

**和太鼓体験教室 8月19日(月)**  
13:00～13:45 幼児クラス 10名  
14:30～15:15 小学生クラス 20名  
※幼児クラス(年中～年長)  
(講師:OTO.GATARI 黒川ジョージ)

**バレエ体験教室 8月20日(火)**  
14:00～14:45 幼児クラス 10名  
15:00～16:00 小学生クラス 10名  
※幼児クラス(今年度3歳児～年長)  
(講師:幸香バレエスタジオ 山崎聡香)

**将棋体験教室 8月21日(水)**  
13:00～15:00 小学生～中学生 20名  
(講師:粕屋町将棋会 木下信之)

**フラダンス体験教室 8月22日(木)**  
10:00～11:30 年中～中学生 10名  
(講師:ナニフラススタジオ福岡 辻原真美)

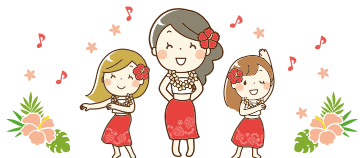

粕屋町立  
図書館  
☎ 939-4646

夏のおはなし会スペシャル

7月13日(土)から受付開始

日時: 8月10日(土) 14:00～14:50  
場所: 粕屋フォーラム2階 視聴覚室  
対象: 未就学児(保護者同伴)～小学生  
定員: 60名(先着)

かすや  
こども館  
☎ 410-2230

線香花火をつくろう

7月24日(水)から予約開始

日時: 8月24日(土) 10:30～11:30  
場所: いろいろホール(1階)  
対象: 4歳児～18歳までの子どもと保護者  
定員: 15組  
内容: 花火に関するお話を聞き、実際に線香花火またはお絵かき花火を製作します。  
費用: 親子1組 1,000円  
●大人1名追加の場合 +1,500円(見学のみ参加不可)  
●子ども1名追加の場合 線香花火+500円 お絵かき花火+350円

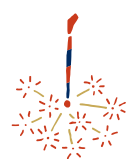

サンレイク  
かすや  
☎ 931-3309

親子でんき講座

7月12日(金)から受付開始(先着順)  
※電話予約は7月13日(土)から

毎日の生活に欠かせない電気について、親子で楽しく仕組みや危険性を学び、座学の後に電気工作や短絡(ショート)体験などを行います。

日時: 8月9日(金) 午前の部 10:00～12:00  
午後の部 14:00～16:00  
場所: 多目的ホール  
対象: 5歳～小学生(親子で参加できる方)  
定員: 各部24組 48名  
受講料: 無料

サンレイク  
かすや  
☎ 931-3309

星空講座～望遠鏡で夜空を見よう～

申込期間:7月17日(水)～7月23日(火)

望遠鏡の使い方や夏の星座について学び、屋外にて天体観察を行います。

※雨天時は内容が変更となります。  
日時: 8月9日(金) 19:30～21:00  
場所: 多目的ホール・屋外駐車場  
対象: 小学生とその保護者  
定員: 30組60名 受講料: 無料  
申込方法: 来館または電話での受付後抽選  
抽選日: 7月24日(水) 10:30～会議室1  
結果発表: 館内告知、当選者のみ電話連絡、サンレイクかすやの公式ホームページに記載

**粕屋町立歴史資料館**  
 939-2984  
 (申込方法) 窓口・電話

**開館時間** 10:00~17:00  
**7月休館日** 毎週月曜日(祝日を除く)、2日(火)、16日(火)、25日(木)

**粕屋町立図書館**  
 939-4646  
 (申込方法) 窓口・電話

**開館時間** 10:00~18:00 (金曜日は19:00まで)  
**7月休館日** 毎週月曜日(祝日を除く)、16日(火)、25日(木)

**「小学生版画体験教室」参加者募集**

7月9日(火)から受付開始(先着順)  
 ※受付は平日のみ(休館日は電話申し込みのみ)

**日時**: 8月1日(木)・8日(木)  
 各日 【午前の部】 10:30~12:00  
 【午後の部】 13:30~15:00

**場所**: 粕屋フォーラム2階  
 粕屋町立歴史資料館 視聴覚室

**対象**: 小学生(1・2年生のお子さんは保護者の同伴をお願いします。)

**定員**: 各回10名(計40名)

**内容**: 紙や布などを使って版を作り、プレス機を使用して版画を作成します。  
 プレス機を使用するため、布目や細かい凹凸が表現できます。

**費用**: 無料

**持ってくるもの**: はさみ、のり、版の下書き(申込時に詳細をお伝えします。)  
 ※油性インクを使うため、汚れてもいい服装でお願いします。

**上映会**

当日受付

**日時**: 7月13日(土)  
 前編 10:30~12:00 後編 13:00~14:30  
 (3時間の作品を前後編に分けて上映します)

**場所**: 粕屋フォーラム2階 視聴覚室

**定員**: 50名(先着)

**上映作品**: 「RRR」(字幕)  
 (監督:S.S.ラージャマウリ、主演:ラーム・チャラン)  
 ナートゥダンスで話題になったインド長編映画を上映します。

**ブックリサイクル用の本を集めます**

ご家庭で不要な本がありましたら、図書館カウンターまでお持ちください。他の方にお渡しできる状態をお願いします。(本の状態によってはお断りすることもあります。)また、スペースの都合により回収期間より早く締め切る場合があります。

- お持ちいただく前に本の状態をご確認ください。
- 訪問回収はしていません。
- シリーズものの百科事典、CDやDVDなどはお持ち込みいただけません。

**期間**: 7月19日(金)~8月31日(土)  
 ブックリサイクルは9月開催予定です。



**粕屋町立図書館・歴史資料館企画展 「布で遊ぶおひさまの会 作品展」**

粕屋町のボランティア団体「布で遊ぶおひさまの会」制作の布芝居や布絵本、布おもちゃ作品を展示します。

国史跡阿恵官衙遺跡を始めとする遺跡および粕屋町に関連する偉人や伝説についての布芝居作品の他、ぬくもりあふれる赤ちゃん向け布絵本、季節を彩る布飾りなど、同団体が25年間に制作された素晴らしい作品の数々をぜひご覧ください。

**開催期間**: 7月3日(水)~9月1日(日)  
**時間**: 10:00~17:00  
**場所**: 粕屋フォーラム2階 歴史資料館  
 ※前期7月24日(水)まで、後期7月26日(金)からに分けて展示の入れ替えを行います。



〈有料広告〉

**歯並び** 女性の矯正治療 専門医がお答えします。

**無料相談会**

「どんな治療法なの?」「金額や期間は?」お気軽にご相談ください。

**日程**: 第2・第4木曜  
**時間**: 14時~18時

**要予約** 約30分  
 年齢に関係なく始められます。

井上歯科 粕屋 検索 粕屋町長者原東 3-3-41 ☎939-0438

まちのわだい  
 まちからのお知らせ  
 施設情報  
 行事予定  
 団体掲示板  
 みんなで安心  
 いろいろ情報



**かすやドーム**  
939-5130  
申込方法 窓口

開館時間	体育館	プール
火～金曜	9:00～22:00	10:00～21:30
土日祝日	9:00～20:00	10:00～19:30
予約受付時間	閉館の30分前まで	
7月休館日	毎週月曜日(祝日を除く)	



★ 8月に開催します ★  
**夏季大人テニス教室申し込み**

【募集期間】7月14日(日)～7月20日(土)

※定員の場合は抽選となります。(先着順ではありません。)  
※粕屋町内の応募者から優先して確定します。

**中級クラス**

毎週水曜日	9:45～11:15	《料金:1クール》 2回/3,100円
毎週木曜日	13:30～15:00	
	19:30～21:00	

**はじめてクラス**

毎週水曜日	11:30～12:30	《料金:1クール》 2回/2,300円
毎週木曜日	21:00～21:50	

詳細はお気軽にお問い合わせください。



**夏休み子ども教室のご案内**

【募集期間】7月7日(日)～7月13日(土)

※定員の場合は抽選となります。(先着順ではありません。)  
※粕屋町内の応募者から優先して確定します。

**短期教室(週1回/全2回開催)**

- テニス (小学生対象)
- フットサル (年中～小学生対象)
- チャレンジスポーツ (小学生対象)
- HIPHOPダンス (年中～中学生対象)
- ミニバスケットボール (小学生対象)



**夏休み特別教室(3日間連続開催)**

- 跳び箱 (年中～小学4年生対象)
- 鉄棒 (年中～小学4年生対象)
- 運動あそび (年中～小学生対象)
- かけっこ陸上 (年中～小学生対象)
- 水泳 (小学生対象)

※年中は2020/4/1までに生まれた子  
※学年でクラスを分けて実施しています。  
料金などの詳細はお気軽にお問い合わせください。  
また、ホームページでもご確認できます。



〈有料広告〉

**かすやこども館**  
410-2230  
申込方法 窓口・電話

開館時間	9:00～20:00
7月休館日	毎週火曜日、 14日(日)、15日(月)



**体操のお兄さんと遊ぼう**

- ①7月4日(木)から予約開始
- ②7月25日(木)から予約開始

日時: ①8月4日(日)・18日(日)  
②8月25日(日)、9月1日(日)  
9:45～10:30 ①②それぞれ1回ずつ参加できます。

場所: いろいろホール(1階)  
対象: 就学前の子どもと保護者  
定員: 10組  
内容: 運動用具を使って楽しく遊べます。  
費用: 無料



**体操のお兄さんとホップステップジャンプ**

7月4日(木)から予約開始

日時: 8月4日・18日・25日、9月1日(日) 10:50～11:50

場所: いろいろホール(1階)  
対象: 小学1年生～3年生(保護者同伴)  
定員: 10人  
内容: 鉄棒、とび箱、マット運動など、基礎的な運動能力を身につけます。  
費用: 無料

**サンレイクかすや**  
931-3309  
申込方法 窓口・電話

開館時間	9:00～22:00
予約受付時間	9:00～21:00
7月休館日	1日(月)



**海上自衛隊佐世保音楽隊  
ふれあいコンサート**



サンレイクかすや開館20周年事業の一環として、ふれあいコンサートを開催します。

日時: 9月1日(日)  
開場 13:30 開演 14:00 終演 15:30

場所: さくらホール  
対象: どなたでも可  
※未就学児のご入場はご遠慮ください。

料金: 入場無料(事前整理券配布)  
整理券: 7月13日(土)から受付窓口にて配布  
※1人の申し込みにつき4枚まで。

**戸建 マンション 土地 事業用 不動産全般**

**求む! 売却不動産 即決買取 致します**

グッドホーム 福岡県知事(10)第9256号 フリー 福岡市博多区東光1丁目3番5号  
**入江不動産株式会社** ダイヤル 0120-622-088  
IRIE 電話 092-477-5588

# 行事予定表

町内保育所開催の子育て支援イベント

施設休館日

Wed 水	Thu 木	Fri 金	Sat 土
<p>図 布で遊ぶおひさまの会作品展 (9月1日まで) (粕屋フォーラム2階展示室、10:00~17:00) 16ページ</p> <p>夏のお身体測定・夏のお昼寝アート (10:30~12:00)</p> <p style="text-align: center;">3</p>	<p>水遊びの遊具作り (9:30~10:30)</p> <p>体操のお兄さんと遊ぼう (10:00~11:00)</p> <p>ママと一緒にベビーマッサージ教室 (10:30~11:30、13:40~14:40)</p> <p style="text-align: center;">4</p>	<p>七夕会 (10:00~12:00)</p> <p>あかちゃん向けおはなし会 (11:00~11:20)</p> <p>ハイハイレース (10:30~、14:30~)</p> <p style="text-align: center;">5</p>	<p>キッズフラダンス (10:30~11:30)</p> <p>ひまわりおはなし会スペシャル (11:00~11:45)</p> <p>地域貸出 (上大隈公民会館14:00~15:00)</p> <p>アロマセラピー (13:40~15:00)</p> <p style="text-align: center;">6</p>
<p>赤ちゃん相談 (9:15~11:15)</p> <p>水遊び (10:00~11:00)</p> <p>マタニティ栄養教室 (10:00~11:00)</p> <p>ペアレントトレーニング講座⑤ (10:00~11:30)</p> <p>かたくり粉遊び (10:30~12:00)</p> <p>マタニティ相談 (11:00~12:00)</p> <p style="text-align: center;">10</p>	<p>10か月児健診 (9:15~10:15、13:00~13:45)</p> <p>マラカス作り (9:30~10:30)</p> <p>体操のお兄さんと遊ぼう (10:00~11:00)</p> <p>10カ月ブックスタート (11:00~12:00)</p> <p style="text-align: center;">11</p>	<p>6・7月生まれお誕生会 (10:00~12:00)</p> <p>親子講座③ (10:30~11:30)</p> <p>このほんよんで (11:00~11:30)</p> <p style="text-align: center;">12</p>	<p>産後ケア (10:30~11:30)</p> <p>上映会 (前編10:30~12:00、後編13:00~14:30) 16ページ</p> <p>おおきい子向けおはなし会 (11:00~11:30)</p> <p>パステルアート② (10:00~11:30)</p> <p style="text-align: center;">13</p>
<p>第1回 献血 (健康センター、9:30~11:30、12:30~15:30) 12ページ</p> <p>製作(うちわ) (9:30~11:30、13:30~)</p> <p>水風船・泥んこ遊び (10:30~12:00)</p> <p>かすやおしゃべりカフェ(認知症カフェ) 駅前カフェ3ca8(さかや)(15:00~16:00)</p> <p>親子運動教室(ヨチヨチ) (10:30~11:30)</p> <p style="text-align: center;">17</p>	<p>乳幼児の応急手当 (9:30~10:30)</p> <p>体操のお兄さんと遊ぼう (10:00~11:00)</p> <p>マイナンバーカード夜間窓口 (17:00~19:30)</p> <p style="text-align: center;">18</p>	<p>3歳児健診 (9:15~10:15、12:50~13:45)</p> <p>ウォーキング(スマイル会) (9:30~12:00)</p> <p>夏のおちぎづくり (10:00~12:00)</p> <p>このほんよんで (11:00~11:30)</p> <p>工作教室 (16:00~16:50)</p> <p style="text-align: center;">19</p>	<p>おおきい子向けおはなし会 (11:00~11:30)</p> <p>地域貸出 (上大隈公民会館14:00~15:00)</p> <p style="text-align: center;">20</p>
<p>4か月児健診 (9:15~10:15、13:00~13:45)</p> <p>ふくしの日(福祉関係団体によるパザー) (役場ロビー)</p> <p>お楽しみ園開放「水遊び」 (10:00~11:00)</p> <p>ペアレントトレーニング講座⑥ (10:00~11:30)</p> <p>寒天遊び (10:30~12:00)</p> <p>3歳児ブックスタート (11:00~11:30)</p> <p>工作教室 (16:00~16:50)</p> <p style="text-align: center;">24</p>	<p>1歳6か月児健診 (9:15~10:15、12:50~13:45)</p> <p>園開放「水・泥んこ遊び」 (10:00~11:00)</p> <p>体操のお兄さんと遊ぼう (10:00~11:00)</p> <p>読み聞かせ(まーぶる) (10:30~11:15)</p> <p>粕屋フォーラム</p> <p style="text-align: center;">25</p>	<p>ダンボールあそび (10:00~12:00)</p> <p>このほんよんで (11:00~11:30)</p> <p>工作教室 (16:00~16:50)</p> <p style="text-align: center;">26</p>	<p>やってみようサイエンス (10:30~11:30)</p> <p>図書館おしごと体験① (10:30~11:30、小学1・2年生) (14:00~15:30、小学3・4年生)</p> <p style="text-align: center;">27</p>
<p>工作教室 (16:00~16:50)</p> <p style="text-align: center;">31</p>			

まちのわたし  
まちからのお知らせ  
施設情報  
行事予定  
団体掲示板  
みんなで安心  
いろいろ情報

# 夏の交通安全県民運動 7/10(水)～19(金)

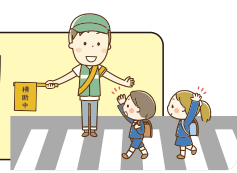

# 7月の

まちのわだい

まちからのお知らせ

施設情報

行事予定

団体掲示板

みんなで安心

いろいろな情報

## ☀️ 町内の交通事故

4月末現在(前年比)

	令和6年 4月中	累計
件数	30(+ 9)	107(- 2)
内高齢者	5(± 0)	16(- 11)
<small>(上記累計件数のうち飲酒運転にかかわるもの0(±0)件)</small>		
死者数	0(± 0)	0(± 0)
負傷者数	54(+ 24)	155(+ 13)

## 💰 7月の税金

固定資産税	第2期
国民健康保険税	第2期

## 🗣️ 今月の各種相談

- 特設人権相談**  
2日(火)  
福祉センター(10時～12時)
- 行政相談**  
2日(火)  
福祉センター(10時～12時)

- 心配ごと相談**  
2日(火)・16日(火)  
福祉センター(10時～12時)  
※裁判所で訴訟中、弁護士に依頼済の方は受け付けできません。

- 交通事故・犯罪などの住民相談**  
11日(木)・25日(木)  
粕屋町役場(10時～12時)  
※要予約 ☎938-0173 協働のまちづくり課

- ファイナンシャルプランナー生活設計相談**  
9日(火)  
粕屋町役場(9時～14時)  
※要予約 ☎938-0232 収納課

- 健康センター**
- 図書館(粕屋フォーラム)**
- かすやこども館**
  - ♠️ つどい
  - ♣️ 作ろうスペース
  - ▲ のんびりロビー
  - ♥️ いろいろホール
  - ◆ ボランティアルーム
- 粕屋わかば保育園**
- ヴィラのぞみ愛児園**
- 大川保育園**
- 青葉はるまち保育園**
- 星の子保育園**
- 西保育所**
- 仲原保育所**
- 中央保育所**
- 要予約**

Sun 日	Mon 月	Tue 火
	<b>健康相談</b> (9:00～12:00) <b>ウォーキング(スマイル会)</b> (9:30～12:00) <b>七夕会</b> (10:00～12:00)☎	<b>粕屋フォーラム(歴史資料館のみ)かすやこども館</b> 2
<b>体操のお兄さんと遊ぼう</b> (♥️9:45～10:30)☎ 三本大会 (サンレイクかすや、10:00～12:00) ⚡️14ページ <b>体操のお兄さんとホップステップジャンプ</b> (♥️10:50～11:50)☎ <b>ちいさい子向けおはなし会</b> (11:00～11:30) <b>小学生向けおはなし会</b> (15:00～15:30)	<b>レディース健診</b> (8:00～11:00)☎ <b>夏のおもちゃ作り</b> (10:00～12:00)☎	
	<b>粕屋フォーラムかすやドーム</b> 8	<b>かすやこども館</b> 9
<b>ちいさい子向けおはなし会</b> (11:00～11:30)	<b>(海の日)</b>	<b>2歳児歯科健診</b> (9:15～10:15、12:50～13:45)
<b>かすやこども館</b> 14	<b>かすやこども館</b> 15	<b>粕屋フォーラムかすやこども館</b> 16
<b>体操のお兄さんと遊ぼう</b> (♥️9:45～10:30)☎ <b>体操のお兄さんとホップステップジャンプ</b> (♥️10:50～11:50)☎ <b>3歳児ブックスタート</b> (11:00～11:30) <b>小学生向けおはなし会</b> (15:00～15:30)	<b>水あそび</b> (10:00～12:00)☎ <b>お誕生会</b> (♠️11:00～)	
	<b>粕屋フォーラムかすやドーム</b> 22	<b>かすやこども館</b> 23
<b>第73回 糟屋郡民スポーツ大会</b> マイナンバーカード休日開庁 (9:00～12:00) <b>リトミック(ねこになって踊ろう)</b> (♥️9:45～10:30)☎ <b>図書館おしごと体験②</b> ☎ (10:30～12:30、小学5・6年生) (14:00～16:00、中学生) <b>キッズダンス</b> (♥️10:50～11:50)☎	<b>水あそび</b> (10:00～12:00)☎	
<b>粕屋フォーラムかすやドーム</b> 28	<b>粕屋フォーラムかすやドーム</b> 29	<b>かすやこども館</b> 30

粕屋フォーラム…粕屋町立図書館、歴史資料館

## 講師・代表者・活動日一覧表



まちのわだい

まちからのお知らせ

施設情報

行事予定

団体掲示板

みんなで安心

いろいろ情報

お気軽にお電話ください。 /

部門	教室名	練習場所・日時		講師	代表者	電話番号	
楽器	お箏 さくら会	サンレイク かすや	第1.2(土)	13:00~15:00	山本 有一星	八尋 徳子	☎090-1924-9187
	三味線 いろは	サンレイク かすや	第1~3(金)	13:00~15:00	豊福 寿美子	北村 海洋子	☎080-1766-8583
	OTO.GATARI 和太鼓教室	サンレイク かすや	第2~4(月)	16:30~19:30	黒川 茉莉子	黒川 昌典	☎080-5265-6865
			第2.4(木・日)	20:00~22:00			
	お箏 菜の花の会	自宅	第1~4(土)	14:00~17:00	篠原 雅楽満	篠原 充代	☎090-6893-4389
	子どもお箏教室	サンレイク かすや	第1.3(金)	17:00~18:30	篠原 雅都妃	お問い合わせ先 サンレイクかすや	
粕屋ハーモニカ サークル	サンレイク かすや	第2.4(火)	10:00~12:00	柿木 秀昭	松田 正人	☎090-4487-4472	
声楽	謡光会	サンレイク かすや	第1.3.4(金)	10:00~12:00	安河内 政光	伴 重隆	☎090-9484-3257
	内橋民謡教室	内橋公民館	第1.2.3(木)	15:00~17:00	安川 福寿	中司 誠二	☎090-8419-2475
	玄海相撲甚句会 粕屋教室	甲仲原公民館	第2.4(木)	13:30~15:30	吉富 武俊	田代 正博	☎090-1164-6189
	ハーモニック・ コスモス KASUYA	サンレイク かすや	第2.3.4(金)	14:00~16:00	牟田 直美	山橋 真佐子	☎671-3715
	粕屋うたう会(A)	サンレイク かすや	第2.4(火)	12:00~15:00	武智 保	岩原 紀子	☎090-7989-4076
	粕屋うたう会(B)	サンレイク かすや	第2.4(火)	12:00~15:00	武智 保	吉松 五美	☎939-2286
	桜の会	サンレイク かすや	第2.4(日)	13:00~16:00	天登 愛子	桑原 晴美	☎090-1160-5224
	菊声会 ばら組	サンレイク かすや	第1.3(火)	13:00~15:00	石橋 菊美	野田 和子	☎947-0553
	菊声会歌謡教室 戸原教室	サンレイク かすや	第2.4(水)	13:00~15:00	石橋 菊美	長 美代子	☎080-1766-5361
	菊声会歌謡教室 宇宙組	サンレイク かすや	第2.4(木)	13:00~15:00	石橋 菊美	平川 フミ子	☎080-1769-9481
生活・文化	福岡 手打ちそばの会	サンレイク かすや	第1~4(土)	13:00~16:00	佐久間 忠一	佐久間 忠一	☎0940-37-3664

令和6年4月現在

※個人会員も随時募集しています。詳しくは、粕屋町文化協会までご連絡ください。  
粕屋町文化協会 事務局 ☎931-7511(月・金曜日 13:00~16:00)



令和6年度

# 粕屋町文化協会

各教室で参加者を募集しています。

部 門	教 室 名	練習場所・日時		講 師	代 表 者	電 話 番 号	
棋 道	囲碁会	サンレイク かすや	第1~4 (火・木・土)	13:00~17:00	伴 勝宣	松本 安之丞	☎090-8409-5267
	粕屋町将棋会	サンレイク かすや	第1.3(日)	13:00~17:00	宮原 健太	木下 信之	☎938-4907
茶 道	茶道 妙松会	サンレイク かすや	第2.4(木)	13:00~16:00	鈴木 勝代 土屋 元子	松口 祥子	☎090-4614-9617
	玄友会	自宅	毎週(水)	18:00~21:00	土屋 宗玄	土屋 元子	☎090-7539-0843
柚須 文化センター		月3回(土)	14:00~16:00				
工 芸	陶芸 (A)	サンレイク かすや	第1.3(金)	13:00~16:00	光安 玲子	光安 玲子	☎090-1519-0450
	陶芸 (B)	サンレイク かすや	第2.4(金)	13:00~16:00	光安 逸子	高木 福美	☎090-8228-3057
文 芸	英会話教室 Friday English	サンレイク かすや	第1~4(金)	19:25~20:55	—	横尾 善広	☎938-9252
美 術	秦風墨彩画教室	サンレイク かすや	第3.4(木)	19:00~21:00	秦 生	吉田 稔	☎938-6357
	水彩画教室	サンレイク かすや	第1.2.3(火)	10:00~12:00	南 俊一	木下 美知子	☎080-6454-0595
	粕屋ちぎり絵	サンレイク かすや	第1(火)	14:00~17:00	福岡 雅吉	前田 悦子	☎080-3953-8335
	福鳳会	サンレイク かすや	第1.3(水)	15:00~17:00	阿部 ひとみ	杉山 邦子	☎090-8914-1885
舞 踊	藤間政寿恵会	長者原上 公民館	第1~4(土)	15:00~17:00	藤間 政寿恵	井上 洋子	☎080-3222-8770
	磋地若扇喜会	サンレイク かすや	第1~4(火)	13:00~15:00	瀧田 綾子	吉田 コリカ	☎938-6954
	磋地若喜美乃会	サンレイク かすや	第1~4(火)	15:00~17:00	瀧田 綾子	堤 勝子	☎090-8417-9667
	桃芳会	自宅	日曜日	19:30~20:30	榊原 静桃	千代原 桃純	☎080-5260-9040
	3B体操 スマイルレデース	サンレイク かすや	第1.2.3(土)	10:00~12:00	渡邊 光代	吉松 啓子	☎090-7449-2899
	粕屋ひょうきん族	原町公民館	第2.4(土)	13:30~15:30	藤田 富子	小西 一美	☎938-1896
	BATON TEAM INFINITY	サンレイク かすや	第1~4(火)	17:00~20:00	白浜 恵美	白浜 恵美	☎090-4487-0808
	LE-GO	サンレイク かすや	第1~4(金)	17:00~20:00	有馬 光	有馬 公代	☎090-1343-9400
	幸香 バレエスタジオ	サンレイク かすや	第1~4(火)	16:00~18:00	山崎 聡香	山崎 聡香	☎090-5156-2384
ナニフラススタジオ 九州	サンレイク かすや	第1~3 (月・金)	20:00~21:00	辻原 真美	堀越 慶子	☎080-1733-1999	

まちのわだい

まちからのお知らせ

施設情報

行事予定

団体掲示板

みんなで安心

いろいろ情報



## まちづくり活動支援室からのお知らせ

### 令和6年度 まちづくり活動団体助成金の交付団体が決定しました

粕屋町では、まちづくりを主な目的とし、町内に活動拠点を有して自主的かつ公益的な活動を行う団体に対して、まちづくり活動団体助成金を交付しています。今年度、助成金を活用してまちづくり活動を行う団体を紹介します。



#### 粕屋町バラサークル

町バラ園の維持管理や粕屋町バラまつりの協力、バラ栽培講座の開催などを通して、町内にバラ栽培を広めることを目的として活動しています。



#### NPO法人親の学び舎

地域食堂、フードパントリー、おしごと体験会、農業体験を実施しています。活動を通して地域住民の交流の場をつくれます。



#### 東福岡断酒友の会

アルコール健康障害で悩む人々に向けた相談支援や断酒体験発表会の開催、飲酒運転撲滅の啓発活動を行っています。



#### 長者原スワローズ

ボール遊びを通じて子ども同士や子育て世代の地域交流を図るため、「リアル野球盤」を行っています。



#### B-PALかすや～地域防災の輪～

町民の自助防災力、地域防災力の向上を図るため、防災講座やワークショップを実施し、防災に強いまちづくりを目指します。



#### はーとふる(HEART-FULL)

粕屋町のまちの魅力発信につながるシティプロモーションに焦点を当てたラジオ番組を作ります。町の旬な情報取材し、町内外に向けて発信します。



#### ぱーる会

視覚障がい者や一人暮らしの高齢者に向けて、広報かすやなどを音訳し、「声の広報」として必要な情報を届ける活動をしています。



#### ママズスマイル mom's smile

戸原区公民館を利用して、主に戸原区の住民を対象とした子どもから高齢者まで誰でも気軽に参加できる地域食堂を開催します。



問い合わせ 粕屋町まちづくり活動支援室 ☎ 938-8835

まちのわだいし

まちからのお知らせ

施設情報

行事予定

団体掲示板

みんなで安心

いろいろ情報



## 粕屋町青年団員の募集

私たち粕屋町青年団は、粕屋町の活性化や団員相互の交流を目的とした活動を行っています。

粕屋町在住の18歳から24歳までの方なら、どなたでも入団できます。

新しい仲間の輪や友情、集団での協調性を育むことができる、元気な若者のとても楽しい団体です。

青年団の活動に少しでも興味がある方は、お気軽にご連絡ください。

- **問い合わせ**  
粕屋町社会教育課  
☎ 938-0243



## 「気候変動と自己肯定感」 ～自分も地球も大切にしてお話～

私たちは気候変動を止められる最初で最後の世代と言われていきます。

世界各地で講演を行っている環境活動家の谷口たかひささんをお迎えし、実は繋がりのある「気候変動と自己肯定感」について話していただきます。



人間関係、子育て、教育などに悩んだときの解決の糸口がきっと見つかる講演です。

- **日時** 8月2日(金) 19:00～21:00
- **場所** サンレイクかすや 多目的ホール (キッズスペース有)
- **参加費** 1,000円(中学生以下無料)
- **詳細・申込方法**  
右記フォームに必要事項を記入してください。
- **問い合わせ**  
くらしとまちカフェ@かすや 宮崎  
✉ bousai.20220701.k@gmail.com

申し込みはこちら



## 第52回 糟屋地区美術展の 応募作品募集

令和6年度「第52回糟屋地区美術展」を次のとおり開催しますので、多くの皆さまの応募をお待ちしています。

- **日程** 10月23日(水)～10月29日(火)
- **会場** 志免町民体育館
- **内容**  
糟屋地区内の文化協会会員もしくは地区内の居住者または通勤、通学者(中学卒業以上)を対象とした公募美術展
- **公募部門** 日本画、洋画、陶芸、工芸、彫刻、書、写真、デザインの8部門
- **応募締め切り** 8月9日(金)まで(申し込み用紙は文化協会にあります。)
- **出展料** 1,500円
- **表彰式** 10月27日(日) 13:30～
- **主催** 糟屋地区文化協会連合会
- **応募先・問い合わせ**  
粕屋町文化協会(サンレイクかすや内)  
(毎週月・金曜日の13:00～16:00 第1月曜日と祝日はお休み)  
☎ 931-7511

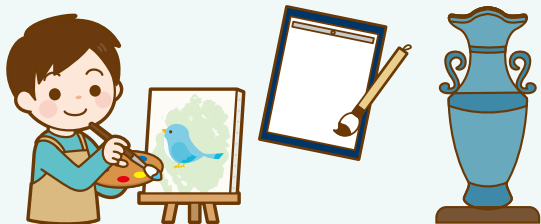

## 夏休みの おしごと体験会&地域食堂

お子さま向けのおしごと体験会を実施します。ケーキ屋さんでは、「サクレール」さんのおうちドコセットでケーキを作ります。地域食堂のメニューはカレーライスです。

- **日時** 8月3日(土) 10:00～13:30
- **場所** 原町区公民館
- **定員** 午前・午後 各10名
- **対象** 粕屋町にお住まいの方
- **内容**  
午前 おしごと体験会 ケーキ屋さん 参加費:2,000円  
親の学び合い テーマ「HSC/HSPIについて」  
参加費:100円(資料代)  
午後 地域食堂 カレーライス  
参加費:子ども100円、大人300円
- **持ってくるもの**  
エプロン、三角巾、ハンカチ、水筒、まな板、包丁、スプーン
- **申込方法**  
右記フォームに必要事項を記入してください。
- **問い合わせ**  
NPO法人親の学び舎 ☎ 600-2446

申し込みはこちら





## 命を落とす危険因子は“たばこ”が1位

日本では、喫煙によって年間13万人の人が亡くなっていると推定されています。たばこの煙には多くの有害物質が含まれています。その中で、もっとも有害性が高いものは一酸化炭素、ニコチン、タールの3つです。

- 一酸化炭素→血液中のヘモグロビンと結びつき酸素を運びにくくします。
  - ニコチン→体と心に強い依存性をもたらし、体内で発がん性を作り出す作用があります。
  - タール→数十種類の発がん物質やがんの発生を促し、助ける物質が含まれています。
- これらの有害物質がさまざまな病気を引き起こします。

狭心症  
心筋梗塞

低出生体重児

糖尿病

がん

乳幼児突然死  
症候群<sup>※1</sup>

歯周病

骨粗しょう症

COPD  
(慢性閉塞性肺疾患)<sup>※2</sup>

早産

脳卒中

認知症

※1 元気だった赤ちゃんが眠っている間に突然死してしまう病気です。  
 ※2 咳や痰が出て、坂道や階段を歩くと息苦しくなる病気です。

たばこは、吸う人だけでなく吸わない人にとっても大きな健康リスクになります。悪いと分かっているやめられないのがたばこです。「禁煙したいけどなかなか踏み出せない…」という方もいらっしゃると思いますが、自分自身だけでなく、家族や周りの人の健康を守るためにも禁煙にチャレンジしてみましょう。

### 禁煙のサポートをしています

粕屋町 禁煙100日 検索



粕屋町では、「禁煙100日チャレンジ」を行っています。このチャレンジは、100日間の喫煙記録をつけながら自分の喫煙行動パターンを知り、禁煙することが目的です。その他にも禁煙外来について粕屋町のホームページに掲載しています。この機会に一度チャレンジしてみませんか。

### 「新型たばこ(加熱式・電子たばこ)だから大丈夫」と思っていますか？

電子たばこや加熱式たばこに含まれている有害な物質は紙巻きたばことほぼ変わらないといわれています。加熱式たばこにはニコチンが含まれており、電子たばこにはニコチン以外の有害物質が含まれています。新型たばこを使っている方もさまざまな病気になりやすくなっています。



問い合わせ 粕屋町健康づくり課(健康センター) ☎ 938-0258

〈有料広告〉

## かすや相続対策セミナー

福岡相続サポートセンター人気のセミナーが粕屋地区で開催！  
 私たちが「相続のプロフェッショナル」としてあなたの悩みを解決いたします。

1 相続の 基礎知識	2 相続トラブル 事例紹介	3 相続登記の義務化 ポイントと個別相談会
7/11 (木)	7/18 (木)	7/25 (木)

**場所** サンレイクかすや 研修室  
**時間** 13:00~14:30 (受付:12:30~)  
 ※2回目のみ 14:00~15:30(受付13:30~)  
**定員** 25名(定員になり次第終了)

**参加無料**

**福岡相続サポートセンター**  
※福岡相続サポートセンターは三好不動産の関連会社です。  
 福岡県福岡市中央区天神2丁目14-2 福岡証券ビル8F

ご予約はコチラ **0120-37-9174** 受付 月~金 10時~17時

糟屋郡粕屋町駕与丁1-6-1



まちのわたし

まちからのお知らせ

施設情報

行事予定

団体掲示板

みんなて安心

いろいろ情報



## 性犯罪から身を守る

令和5年中の福岡県の性犯罪認知件数は362件(前年比+81)で、10代~20代の被害が全体の約8割を占めています。自分や家族が被害者にならないためにも、防犯のポイントをおさえましょう。

### 手口を知りましょう

- ベランダなどの無施錠箇所を狙って侵入してくる。
- 帰宅途中を尾行され、人目のない場所で襲ってくる。
- マンションのオートロックが開いているときに住民を装い侵入し、死角に連れ込もうとする。

### 危険を回避する能力を身につけましょう

- エレベーターで不審な人と二人きりになったら、途中の階で降りる。
- 玄関の鍵を開けるときは、周囲に注意する。
- 見知らぬ訪問者とはドアチェーンをかけたまま対応する。
- 夜道は一人では歩かず、ながら歩きは絶対しない。
- SNS上で知り合った人に安易に会ったり、写真を送ったりしない。

### 以下のようなことにも注意しましょう

- 暗い夜道で、同じ男性と度々出くわす。
- しつこく声かけし、付きまってくる。

### ●被害にあった時の相談窓口

性犯罪被害相談電話 #8103

福岡犯罪被害者支援センター ☎ 409-1356

7月10日(水)~19日(金)は夏の交通安全県民運動が実施されます。  
一人ひとりが正しい交通ルール・マナーを実践し、事故防止に努めましょう。

問い合わせ 粕屋町協働のまちづくり課 ☎ 938-0173

## 認知症をもっと身近に!

## 認知症の初期症状チェック

認知症は、早い段階で発見できれば、進行を遅らせることができ、良好な状態を保つことができます。下記の項目で初期症状をチェックしてみましょう。

### 認知症初期症状チェック

- 同じことを何回も話す・尋ねる
- 物の置き忘れが増えて、よく探し物をする
- 以前はできていた料理や買い物に手間取る
- お金の管理ができない
- ニュースなど周りの出来事に関心がない
- 意欲がなく、趣味や活動をやめた
- 怒りっぽくなった・疑い深くなった



※このチェック表だけで認知症かどうか判断することはできませんが、当てはまる項目が複数ある場合は、医師または地域包括支援センターに相談してみましょう。

認知症予防のためには、脳の活性化に役立つリハビリが大切です。例えば、昔の写真を見ながら家族や友人と思い出を語る、ぬりえをする、懐かしい歌を歌う、楽器を演奏するなどが脳の活性化につながります。また、料理は五感(味覚、触覚、聴覚、嗅覚、視覚)を使い、効率の良い手順を考えながら作業を進めるので、脳が動き続け、活性化されていきます。

粕屋町では、認知症への理解を深めるために「かすやおしゃべりカフェ」を開催しています。認知症になっても地域全体で支え合えるように、認知症の方やそのご家族、地域住民の方など、誰もが気軽に参加できる場で、情報交換を行っています。認知症や介護についての悩みや気になることがある方、また興味や関心のある方は来てください。日時につきましては、行事予定表(18ページ・19ページ)をご確認ください。

問い合わせ 粕屋町介護福祉課 高齢者支援係(地域包括支援センター) ☎ 938-0229

# いろいろ情報



## 相談

### 法律と暮らしの無料相談

福岡東部法律事務所のご協力により、「法律と暮らしの無料相談会」が開かれます。どなたでもお気軽にお越しください。

●弁護士が直接お会いして相談に応じます。

●相談内容は固く秘密が守られます。相談は無料です。

日時 7月12日(金) 18時～21時  
場所 サンレイフかすや  
研修室3・研修室4

### 予約問い合わせ

電話での予約をお願いします。  
☎090(7398)9270  
岩田恵まで

## お知らせ

### 119 花火・火遊びによる火災を防止しましょう

#### 花火は楽しく安全に

本格的な夏を迎え、庭先で家族と花火を楽しむ。そんな光景も多くみられることでしょう。しかし、楽しい花火も遊び方を誤ると火災や火傷などの事故につながるおそれがあります。遊び方には十分注意し、楽しい夏のひと時を安全に過ごしましょう。

### ◆花火を安全に遊ぶポイント

- 1 風の強いときは花火をしない
- 2 燃えやすいものがなく、広くて安全な場所を選ぶ
- 3 子どもだけでなく大人と一緒に遊ぶ
- 4 説明書をよく読み、注意事項を必ず守る
- 5 水バケツを用意し、使った花火は必ず水につける

### ◆火遊びはしない・させない

火遊びによる火災は、子どもだけで火遊びをするときに発生することが多いため、火災の発見が遅れ、火災が拡大しやすくなります。

火遊びによる火災を未然に防ぐため、大人が子どもたちに対して正しい火の取り扱い方や火災の恐ろしさを教える必要があります。

火を使う前は、子どもたちと火の取り扱い・火災の恐ろしさについて話し合うようにしましょう。  
◆子どもの火遊びによる火災防止のポイント

- 1 子どもだけを残して外出しない
- 2 ライターやマッチを子どもの手の届くところに置かない

### 令和6年度全国統一防火標語

「守りたい 未来があるから火の用心」

### 問い合わせ

粕屋南部消防組合消防本部  
☎(095)5111



### 70才以上75才未満の「無料歯科健診」のご案内

近年、後期高齢期の口腔機能の低下が、寝たきりや要介護の引き金の一つであることがわかってきました。歯周病やむし歯、さらには歯の欠損の長期に渡る放置は、食事が制限され低栄養状態を引き起こすこと、筋力の低下や全身の虚弱化が嚥下能力を低下させ、誤嚥性肺炎などを招くことなどが明らかにされています。このことから、歯周病を起因とする細菌性心内膜炎・動脈硬化症等の悪化、口腔機能低下による嚥下性肺炎等を予防するため、歯・歯肉の状態や口腔清掃状態などをチェックする歯科健診が重要となります。  
「お口の健康」は皆さんに幸せに生きる力を与えてくれます。

「口腔の機能を維持・増進させること」によって、この生きる力の根幹を支える生活の医療が歯科医療である。」と私たち粕屋歯科医師会は考え、それを実践する二つの手段として「70才以上75才未満の住民の方を対象とする無料歯科健診」を実施しています。

この歯科健診を受けることが、「自分のお口の健康」を長く維持していただくための一助となれば幸いです。

### 問い合わせ

一般社団法人 粕屋歯科医師会  
☎(712)1764  
FAX(741)9977

### 自衛官採用試験案内

#### 自衛官候補生

#### 応募資格

日本国籍を有する18歳以上33歳未満の男女

#### 受付期間

7月1日(月)～9月3日(火)

#### 試験日

筆記試験(WEB)

9月17日(火)～9月20日(金)

口述試験、身体検査

9月29日(日)～10月3日(木)

#### 試験会場

部外施設および福岡駐屯地

#### 一般曹候補生

#### 応募資格

日本国籍を有する18歳以上33歳未満の男女

#### 受付期間

7月1日(月)～9月3日(火)

### 第1次試験日

9月17日(火)または9月22日(日)

### 試験会場

#### 航空学生

#### 応募資格

#### 海上要員

日本国籍を有する高卒(見込含む)～23歳未満の男女

#### 航空要員

日本国籍を有する高卒(見込含む)～24歳未満の男女

#### 受付期間

7月1日(月)～9月5日(木)

第1次試験日 9月16日(月祝)

#### 試験会場

小倉駐屯地・福岡駐屯地

#### 問い合わせ

自衛隊福岡地方協力本部

福岡募集案内所

☎(672)32255

インターネットによる応募

https://www.jiekanbosyu-

mod.go.jp



### 福岡県学習支援のご案内

学校や家庭での勉強に不安を抱えている中学生を対象に、学校の宿題・復習をサポートする学習会です。一人ひとりに合わせて、無理のない学習方法で進めます。

社会人や大学生の学習支援員が支援します。

※この学習会は、進学のためのものではありません。

※地域の方の学習支援員としての

のではありません。

※地域の方の学習支援員としての

「応募もお待ちしています。」

日時 毎週土曜日 14時～16時

※学校行事などにより変更になる場合があります。

場所 かすやこども館

※送迎はありません。

対象 粕屋町在住の中学生

定員 10名程度

※必ず事前にお問い合わせください。

費用 無料

申し込み・問い合わせ

株式会社トライグループ

行政事業部(九州)

☎(751)9711

### 第18回 福岡県景観大会

福岡県の美しい景観やまちづくりに関して「見て・聴いて・体験して」一緒に考えてみませんか。

日時 7月20日(土) 10時～16時

場所 アクロス福岡(福岡市中央区)

内容 表彰、パネルディスプレイ、NPO団体によるまちづくり活動発表、花の苗植え体験、風景画を描こうコーナーなど

参加費 無料

申し込み 申し込みは不要です。

お問い合わせ 福岡県都市計画課

☎(643)3712

FAX(643)3716

### ふくおか都市圏Kids ジョブチャレンジ

粕屋町を含む17の市や町(福岡都市圏)では、それぞれの市や町が相互

に連携して「暮らしやすく、安全安心で、魅力と活力ある福岡都市圏」であり続けることを目指し、さまざまな取り組みを行っています。

令和6年度は、子どもたちがさまざまな仕事をリアルに体験できる「ふくおか都市圏Kids ジョブチャレンジ」を糟屋地域(古賀市・宇美町・篠栗町・志免町・須恵町・新宮町・久山町・粕屋町)で開催し、職業体験に参加した子どもたちには、糟屋地域の協力店舗で買い物に使える模擬紙幣「こしけん」をお給料としてお渡します。

糟屋地域のさまざまな場所での職業体験や買い物ができるので、子どもたちが「仕事」や「お金の価値」を体感する「学びの場」であるだけでなく、白らが暮らす「まち」や福岡都市圏の魅力に気づくきっかけ作りにもなる、そんな素敵なイベントになっています。たくさんの方の職業体験プログラムをご用意してお待ちしていますので、夏休みの思い出に、ぜひお越しください。

【開催概要】

最新情報は公式ホームページをご確認ください。

日時 8月24日(土)・25日(日)

各日9時～17時(予定)

場所 糟屋地域の各事業所など

対象 福岡都市圏の5歳から

中学3年生

定員 約2,500名(予定)(先着)

料金 1,000円(別途材料費)

が必要なプログラムがあります)

申し込み

WEB申し込みのみです。公式ホームページにて受け付けます(先着順)。

申込期間

7月23日(火)12時発売～

8月6日(火)17時発売終了(予定)

お問い合わせ

ふくおか都市圏 Kids ジョブチャレンジ事務局(株)JTB

福岡支店内

☎(712)6142

(平日9時30分～17時30分)

ホームページはこちら





### 第13回 ラフ&ピース フェスタ開催

子どもたちの未来が、ずっと平和であってほしい。

平和パネル展(無料)

日時 7月27日(土)・28日(日) 終日

場所 サンレイクかすやロビー

多目的ホール内イベント

日時 7月28日(日)

10時～平和映画「火の海 大阪消え去らぬ傷あと」、防災映画「今警戒すべきは巨大台風」ほか

11時～講演「伝統の祭り」と山村留学」池松卓成氏

13時～平和の布芝居「いわたくんちのおばあちゃん」、【平和の折りコンサート】ピアノ・アンサンブル

ル・沖縄さんしん・合唱団ほか

場所 サンレイクかすや多目的ホール

費用 子ども(大学生以下)：無料

お問い合わせ

ラフ&ピースふくおか

☎(939)3715

大人：協賛金1000円

(くじ引き付)

指定委託業者

(有)前田設備工業

☎(621)9928

(株)倉田

☎(938)2708

松山工業(株)

☎(938)2245

今月の交換対象区域

酒殿区、甲仲原区、駕輿丁区

※交換工事で、代金を請求することはありません。

お問い合わせ

下記の委託業者または粕屋町上下水道課

☎(093)0290まで

寄贈御礼

5月1日から5月31日(敬称略)

左の方々より、香典返しとして多額の御寄附を賜りました。紙面をかりまして、厚く御礼申し上げます。

御寄附いただいたご芳志は、十分尊重して、有意義に使わせていただきます。

### 今月の水道メーター交換

水道メーター器の有効期間(8年間)が満了する前に、町が委託した指定業者が該当する方の自宅を訪問し、交換を行います。

水道メーター

居住地	亡くなられた方	年齢	寄贈主	寄附受納団体
戸原	高木 勝也	92	高木 健	粕屋町社会福祉協議会
酒殿	草場 裕樹	63	草場 静香	戸原区 戸原区楠寿会
草場	静香			酒殿区



# 「粕屋町 応援デー」を 開催します

粕屋町はアビスパ福岡とフレンドリータウン協定を締結しています。  
みんなでアビスパ福岡を応援しましょう。

©avispa fukuoka

2024シーズン J1リーグ 第27節

## アビスパ福岡 VS アルビレックス新潟

**日時** 8月17日(土) 19:00キックオフ

**会場** ベスト電器スタジアム  
(福岡市博多区東平尾公園2丁目1番1号)



粕屋町  
応援デー  
企画①

Aコース

### 親子ペア招待

50組(100席) 指定席(バックスタンド南側)  
子ども1名に対し、ご家族(保護者) 1名の  
計2名1組での申し込み

Bコース

### 一般招待

100名 指定席(バックスタンド南側)  
最大2名までの申し込み

Cコース

### ファミリー招待

50組(200席) 指定席(バックスタンド南側)  
子ども2名に対し、ご家族(保護者) 2名の  
計4名1組の申し込み

粕屋町  
応援デー  
企画②

## 当日の会場イベントへの参加

チケット当選者の中から、ピッチに入場できるイベントにご招待します。  
詳しくは申し込みフォームをご確認ください。

#### 注意事項

粕屋町内に在住している方が対象です。  
子どもは高校生以下に限ります。  
同じコースでの複数の申し込み、複数コースの申し込みは無効とします。

#### 申込期間

7月1日(月)~7月16日(火) 17:00まで(申し込み多数の場合は抽選となります。)

#### 申込方法

右の申し込みフォームから、必要事項を入力してください。  
申し込み受付後、ご登録のメールアドレス宛に申込完了メールが届きます。

#### 結果通知

7月23日(火) 予定  
当選通知(メール)の発送をもって発表に代えさせていただきます。

申し込み  
フォームは  
こちら



#### チケットの事前引き換え

日時/場所	8月5日(月)~9日(金) 8:30~17:00 (役場 協働のまちづくり課にて引き換え) 8月10日(土) 9:00~12:00 (役場 総合窓口課にて引き換え) ※上記引き換え期間を過ぎた場合は、チケット引き換えの権利は無効となります。予めご了承ください。 事前引き換えができない場合は、必ずご連絡ください。
必要なもの	当選メール、運転免許証などの本人確認書類

問い合わせ 粕屋町協働のまちづくり課 ☎ 938-0173

令和6年7月1日発行  
編集/粕屋町総務部協働のまちづくり課  
発行/粕屋町 福岡県糟屋郡粕屋町駕与丁一丁目1番1号 ☎ 938-2311  
印刷/株式会社 三光

UD FONT 見やすいユニバーサルデザインフォントを採用しています。



広報かすやは、「責任ある木質資源を使用した紙」を使用し廃液を出さず、環境に優しい「水なし印刷」で印刷しています。

