

粕屋町からのお知らせ

マイナンバーカードを利用した コンビニ交付の証明書が

粕屋町の証明書に限り

令和7年 **3/31**まで

10円

コンビニ

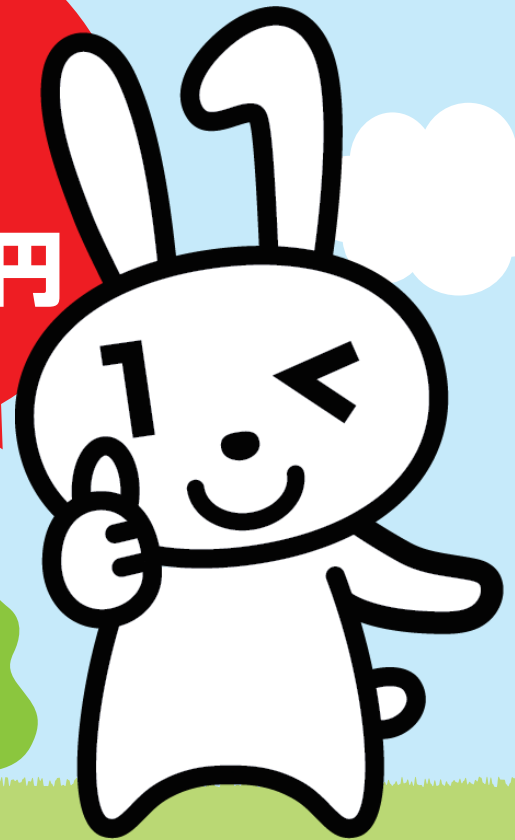
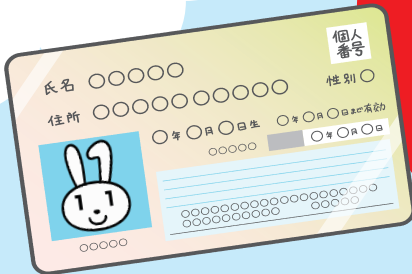

サービスがご利用できる 主な店舗

- セブンイレブン
- ローソン
- ファミリーマート
- イオン

※このほか、全国のコンビニ等のマルチコピー機が設置されている店舗

取得できる証明書

- 住民票の写し
※マイナンバーが記載された住民票は取得できません。
- 印鑑登録証明書
- 所得課税証明書
- 戸籍の全部・個人事項証明書
- 戸籍の附票の写し
※戸籍の証明は、本籍地が粕屋町の方に限ります。

ご利用可能時間

6:30
〜
23:00

※年末年始(12月29日~1月3日)と保守点検日はご利用できません。

(役場窓口での交付は従来通りの金額です)

お問い合わせ
8:30~17:00

総合窓口課 ☎ (092) 938-0215
住民票・印鑑登録証明書・戸籍・附票・マイナンバーカード

税務課 ☎ (092) 938-0237
所得課税証明書

この事業は地方創生臨時交付金を活用した事業です。